

**INFORMACIÓN CONTABLE
DEL MES DE JUNIO DE 2023
ÍNDICE**

| | No. PÁG |
|--|----------------|
| ESTADO DE ACTIVIDADES | 2 |
| ESTADO DE SITUACIÓN FINANCIERA | 3 |
| ESTADO DE VARIACIÓN EN LA HACIENDA PÚBLICA | 4 |
| ESTADO DE CAMBIOS EN LA SITUACIÓN FINANCIERA | 5 |
| ESTADO DE FLUJO DE EFECTIVO | 6 |
| INFORMES SOBRE PASIVOS CONTINGENTES | 7 |
| NOTAS A LOS ESTADOS FINANCIEROS | 8 |
| ESTADO ANALÍTICO DEL ACTIVO | 22 |
| ESTADO ANALÍTICO DE LA DEUDA Y OTROS PASIVOS | 23 |

Gobierno del Estado de Oaxaca
 UR: 507 - COLEGIO DE ESTUDIOS CIENTÍFICOS Y TECNOLÓGICOS DEL ESTADO DE OAXACA
 Estado de Actividades
 Del 1° al 30 de junio de 2023 y 2022
 (Pesos)



| CONCEPTO | 2023 | 2022 |
|--|------------|------------|
| INGRESOS Y OTROS BENEFICIOS | | |
| PARTICIPACIONES, APORTACIONES, CONVENIOS, INCENTIVOS DERIVADOS DE LA COLABORACION FISCAL, FONDOS DISTINTOS DE APORTACIONES, TRANSFERENCIAS, ASIGNACIONES, SUBSIDIOS Y SUBVENCIONES, ASIGNACIONES, SUBSIDIOS Y SUBVENCIONES, Y PENSIONES Y JUBILACIONES | 84,031,430 | 67,545,693 |
| TOTAL DE INGRESOS Y OTROS BENEFICIOS | 84,031,430 | 67,545,693 |
| GASTOS Y OTRAS PÉRDIDAS | | |
| TRANSFERENCIAS, ASIGNACIONES, SUBSIDIOS Y OTRAS AYUDAS | 53,577,341 | 58,612,948 |
| TRANSFERENCIAS INTERNAS Y ASIGNACIONES AL SECTOR PÚBLICO | 53,577,341 | 58,612,948 |
| TOTAL DE GASTOS Y OTRAS PERDIDAS | 53,577,341 | 58,612,948 |
| AHORRO NETO DEL EJERCICIO | 30,454,089 | 8,932,745 |

 Lugar y fecha de generación: Reyes Mantecón, Oaxaca, a 10 de JULIO de 2023
 Bajo protesta de decir verdad declaramos que los estados financieros y sus Notas son razonablemente correctos y responsables de la información.
 Jefa del Departamento de Recursos Financieros
 L.C.P. ANDREA RAMÍREZ LÓPEZ
 DIRECCIÓN ADMINISTRATIVA DEPARTAMENTO DE RECURSOS FINANCIEROS

 Lugar y fecha de generación: Reyes Mantecón, Oaxaca, a 10 de JULIO de 2023
 Bajo protesta de decir verdad declaramos que los estados financieros y sus Notas son razonablemente correctos y responsables de la información.
 Director Administrativo
 L.C. Y F. SERGIO JAVIER AGUILAR FLORES
 DIRECCIÓN ADMINISTRATIVA

 Lugar y fecha de generación: Reyes Mantecón, Oaxaca, a 10 de JULIO de 2023
 Bajo protesta de decir verdad declaramos que los estados financieros y sus Notas son razonablemente correctos y responsables de la información.
 Directora General
 LIC. BLANCA LUZ MARTÍNEZ GUTIÉRREZ
 DIRECCIÓN GENERAL

Gobierno del Estado de Oaxaca
 UR: 507 - COLEGIO DE ESTUDIOS CIENTÍFICOS Y TECNOLÓGICOS DEL ESTADO DE OAXACA
 Estado de Situación Financiera
 Al 30 de junio de 2023 y 2022
 (Pesos)



| CONCEPTO | 2023 | 2022 | CONCEPTO | 2023 | 2022 |
|---|----------------------|----------------------|---|----------------------|----------------------|
| ACTIVO | | | PASIVO | | |
| ACTIVO CIRCULANTE | | | PASIVO CIRCULANTE | | |
| EFFECTIVO Y EQUIVALENTES | 104,865,750 | 133,734,080 | CUENTAS POR PAGAR A CORTO PLAZO | 25,259,842 | 45,221,519 |
| DERECHOS A RECIBIR EFECTIVO O EQUIVALENTES | 6,610,707 | 32,098,385 | Total de PASIVO CIRCULANTE | 25,259,842 | 45,221,519 |
| Total de ACTIVO CIRCULANTE | 111,476,457 | 165,832,465 | TOTAL PASIVO | 25,259,842 | 45,221,519 |
| ACTIVO NO CIRCULANTE | | | HACIENDA PÚBLICA/PATRIMONIO | | |
| DERECHOS A RECIBIR EFECTIVO O EQUIVALENTES A LARGO PLAZO | 88,800 | 88,800 | HACIENDA PÚBLICA/PATRIMONIO CONTRIBUIDO | | |
| BIENES INMUEBLES, INFRAESTRUCTURA Y CONSTRUCCIONES EN PROCESO | 1,452,592,411 | 1,436,004,300 | ACTUALIZACIÓN DE LA HACIENDA PÚBLICA/ PATRIMONIO | 1,308,882,505 | 1,292,294,394 |
| BIENES MUEBLES | 87,284,986 | 89,432,752 | Total de HACIENDA PÚBLICA/PATRIMONIO CONTRIBUIDO | 1,308,882,505 | 1,292,294,394 |
| ACTIVOS INTANGIBLES | 1,101,965 | 1,101,965 | HACIENDA PÚBLICA/PATRIMONIO GENERADO | | |
| DEPRECIACIÓN, DETERIORO Y ARMORTIZACIÓN ACUMULADA DE BIENES | -83,958,371 | -67,698,009 | RESULTADOS DE EJERCICIO (AHORRO/ DESAHORRO) | 87,160,226 | 122,197,480 |
| Total de ACTIVO NO CIRCULANTE | 1,457,109,791 | 1,458,929,808 | RESULTADOS DE EJERCICIOS ANTERIORES | 146,309,485 | 164,074,689 |
| | | | RECTIFICACIONES DE RESULTADOS DE EJERCICIOS ANTERIORES | 974,191 | 974,191 |
| TOTAL DE ACTIVOS | 1,568,586,248 | 1,624,762,273 | Total de HACIENDA PÚBLICA/PATRIMONIO GENERADO | 234,443,901 | 287,246,360 |
| | | | TOTAL DE HACIENDA PÚBLICA/PATRIMONIO | 1,543,326,406 | 1,579,540,754 |
| | | | Total de Pasivo y Patrimonio/Hacienda Pública | 1,568,586,248 | 1,624,762,273 |

Bajo protesta de decir verdad certificamos que los estados financieros y sus Notas son razonablemente correctos y responsabilidad del emisor.

L.C.P. ANDREA RAMÍREZ LÓPEZ
 JEFA DEL DEPARTAMENTO DE RECURSOS FINANCIEROS
 DIRECCIÓN ADMINISTRATIVA DEPARTAMENTO DE RECURSOS FINANCIEROS

L.C. Y F. SERGIO JAVIER AGUILAR FLORES
 DIRECTOR ADMINISTRATIVO
 DIRECCIÓN ADMINISTRATIVA

LIC. BLANCA LIZ MARTÍNEZ GUZMÁN
 DIRECTORA GENERAL
 DIRECCIÓN GENERAL

Gobierno del Estado de Oaxaca
 UR: 507 - COLEGIO DE ESTUDIOS CIENTÍFICOS Y TECNOLÓGICOS DEL ESTADO DE OAXACA
 Estado de Variación de la Hacienda Pública
 Del 1° al 30 de JUNIO de 2023 y 2022
 (Pesos)



| Concepto | Hacienda Pública/ Patrimonio | | | Exceso o Insuficiencia en la Actualización de la Hacienda Pública/Patrimonio | Total |
|---|------------------------------|-------------|---------------|--|---------------|
| | Contribuido | Generado | | | |
| | | Ejerc. Ant. | Del Ejercicio | | |
| Rectificaciones de Resultados de Ejercicios Anteriores | 0 | 974,191 | 0 | 0 | 974,191 |
| CAMBIOS EN POLÍTICAS CONTABLES | 0 | 974,191 | 0 | 0 | 974,191 |
| Patrimonio Neto Inicial Ajustado del Ejercicio | 1,292,294,394 | 0 | 0 | 0 | 1,292,294,394 |
| ACTUALIZACIONES DEL PATRIMONIO | 1,292,294,394 | 0 | 0 | 0 | 1,292,294,394 |
| Variaciones de la Hacienda Pública / Patrimonio Neto del Ejercicio | 0 | 0 | 164,084,221 | 0 | 164,084,221 |
| RESULTADOS DE EJERCICIOS ANTERIORES | 0 | 0 | 164,084,221 | 0 | 164,084,221 |
| RESULTADOS DEL EJERCICIO (AHORRO/ DESAHORRO) | 0 | 0 | 0 | 0 | 0 |
| Hacienda Pública / Patrimonio Neto Final del Ejercicio 2022 | 1,292,294,394 | 974,191 | 164,084,221 | 0 | 1,457,352,806 |
| Cambios en la Hacienda Pública / Patrimonio Neto del Ejercicio 2023 | 1,308,882,505 | 0 | 0 | 0 | 1,308,882,505 |
| ACTUALIZACIONES DEL PATRIMONIO | 1,308,882,505 | 0 | 0 | 0 | 1,308,882,505 |
| Variaciones de la Hacienda Pública / Patrimonio Neto del Ejercicio | 0 | 0 | 145,409,328 | 974,191 | 146,383,519 |
| RESULTADOS DE EJERCICIOS ANTERIORES | 0 | 0 | 145,409,328 | 0 | 145,409,328 |
| RESULTADOS DEL EJERCICIO (AHORRO/ DESAHORRO) | 0 | 0 | 0 | 0 | 0 |
| Saldo Neto en la Hacienda Pública / Patrimonio 2023 | 1,308,882,505 | 0 | 145,409,328 | 974,191 | 1,455,266,024 |

Bajo protesta de decir verdad certificamos que los estados financieros y sus Notas son razonablemente correctos y responsabilidad del emisor.

JEFA DEL DEPARTAMENTO DE RECURSOS FINANCIEROS
 L.C.P. ANDREA RAMÍREZ LÓPEZ
DIRECCIÓN ADMINISTRATIVA DEPARTAMENTO DE RECURSOS FINANCIEROS

DIRECTOR ADMINISTRATIVO
 L.C. Y F. SERGIO JAVIER AGUILAR FLORES

DIRECTORA GENERAL
DIRECCIÓN GENERAL

DIRECTORA GENERAL
 MARTÍNEZ GUZMÁN

Gobierno del Estado de Oaxaca
 UR: 507 - COLEGIO DE ESTUDIOS CIENTÍFICOS Y TECNOLÓGICOS DEL ESTADO DE OAXACA
 Estado de Cambios en la Situación Financiera
 Del 1° al 30 de junio de 2023 y 2022
 (Pesos)



| CONCEPTO | ORIGEN | APLICACIÓN | CONCEPTO | ORIGEN | APLICACIÓN |
|---|------------|------------|--|------------|-------------|
| ACTIVO | 72,764,136 | 16,588,111 | PASIVO | 0 | 19,961,677 |
| ACTIVO CIRCULANTE | 54,356,008 | 0 | PASIVO CIRCULANTE | 0 | 19,961,677 |
| EFFECTIVO Y EQUIVALENTES | 28,868,330 | 0 | CUENTAS POR PAGAR A CORTO PLAZO | 0 | 19,961,677 |
| DERECHOS A RECIBIR EFFECTIVO O EQUIVALENTES | 25,487,678 | 0 | HACIENDA PÚBLICA/PATRIMONIO | 16,588,111 | 17,765,205 |
| ACTIVO NO CIRCULANTE | 18,408,128 | 16,588,111 | HACIENDA PÚBLICA/PATRIMONIO CONTRIBUIDO | 16,588,111 | 0 |
| DERECHOS A RECIBIR EFFECTIVO O EQUIVALENTES A LARGO PLAZO | 0 | 0 | ACTUALIZACIÓN DE LA HACIENDA PÚBLICA/ PATRIMONIO | 16,588,111 | 0 |
| BIENES INMUEBLES, INFRAESTRUCTURA Y CONSTRUCCIONES EN PROCESO | 0 | 16,588,111 | HACIENDA PÚBLICA/PATRIMONIO GENERADO | 0 | 17,765,205 |
| BIENES MUEBLES | 2,147,766 | 0 | RESULTADOS DE EJERCICIO (AHORRO/ DESAHORRO) | 0 | 0 |
| ACTIVOS INTANGIBLES | 0 | 0 | RESULTADOS DE EJERCICIOS ANTERIORES | 0 | 17,765,205 |
| DEPRECIACIÓN, DETERIORO Y ARMORTIZACIÓN ACUMULADA DE BIENES | 16,260,362 | 0 | RECTIFICACIONES DE RESULTADOS DE EJERCICIOS ANTERIORES | 0 | 0 |
| | | | RESULTADOS DEL EJERCICIO (AHORRO/DESAHORRO) | 0 | 86,290,057 |
| | | | TOTALES | 16,588,111 | 124,016,939 |

 Lugar y fecha de generación: Reyes Mantepecón, Oaxaca; a 10 de JULIO de 2023.
 Bajo protesta de decir verdad declaramos que los estados financieros y sus Notas son razonablemente correctos y responsabilidad de emisores.
JEFES DEL DEPARTAMENTO DE RECURSOS FINANCIEROS
 L.C.P. ANDREA RAMÍREZ LÓPEZ
DIRECCIÓN ADMINISTRATIVA DEPARTAMENTO DE RECURSOS FINANCIEROS

DIRECTOR ADMINISTRATIVO
 L.C. Y F. SERGIO JAVIER AGUILAR FLORES
CECYTEO DIRECCIÓN ADMINISTRATIVA

DIRECTORA GENERAL
 LIC. DENISE MARTINEZ GUZMÁN
CECYTEO DIRECCIÓN GENERAL



"2023, AÑO DE LA INTERCULTURALIDAD"

507: COLEGIO DE ESTUDIOS CIENTIFICOS Y TECNOLOGICOS DEL ESTADO DE OAXACA

ESTADO DE FLUJO DE EFECTIVO

PRESENTADO EN PESOS

PERIODO: DEL 01 AL 30 DE JUNIO DE 2023

| Flujo de Efectivo de las actividades de operación ORIGEN | MAYO 2023 | | JUNIO 2023 | |
|---|-----------|-------------------|------------|-------------------|
| | \$ | 81,090,520 | \$ | 86,661,056 |
| 42210 Transferencias internas y asignaciones al sector público | \$ | 82,081,092 | \$ | 84,031,430 |
| 21117 Impuestos sobre nómina y otros que se deriven de una relación laboral | \$ | - | \$ | - |
| 21121 Deudas por adquisición de bienes y contratación de servicios por pagar a cp | \$ | - | \$ | - |
| 21131 Contratista por Obras en Bienes de Dominio Público por pagar a cp | \$ | - | \$ | - |
| 21132 Contratista por Obras en Bienes propios por pagar a cp | \$ | - | \$ | - |
| 21151 Transferencias internas y asignaciones al sector público | \$ | 95,125 | \$ | 142,478 |
| 21171 Retenciones de impuestos por pagar a cp | -\$ | 113,673 | \$ | 228,314 |
| 21172 Retenciones del sistema de seguridad social por pagar a cp | -\$ | 530,945 | \$ | 571,602 |
| 21179 Otras retenciones y contribuciones por pagar a cp | -\$ | 980,447 | \$ | 1,041,771 |
| 21191 Fondos rotatorios | \$ | - | \$ | - |
| 21192 Ministraciones de fondos por pagar a cp | \$ | - | \$ | - |
| 21194 Cuentas por pagar por préstamos otorgados | \$ | - | \$ | - |
| 21199 Otras cuentas por pagar a cp | \$ | 539,367 | \$ | 645,462 |
| 32200 Resultado de Ejercicios anteriores | \$ | - | \$ | - |
| APLICACIÓN | \$ | 74,012,685 | \$ | 49,142,117 |
| 11229 Otras cuentas por cobrar | \$ | - | \$ | - |
| 11239 Otros deudores diversos por cobrar a cp | \$ | 4,562,903 | -\$ | 4,435,224 |
| 11241 Contribuciones por cobrar | \$ | - | \$ | - |
| 11310 Anticipo a proveedores | \$ | - | \$ | - |
| 11511 Materiales de administración, emisión de documentos y artículos oficiales | \$ | - | \$ | - |
| 52110 Transferencias internas y asignaciones al sector público | \$ | 69,449,782 | \$ | 53,577,341 |
| 52420 Becas | \$ | - | \$ | - |
| 56110 Construcciones en bienes no capitalizables | \$ | - | \$ | - |
| 12411 Muebles, excepto de oficina y estantería | \$ | - | \$ | - |
| 12412 Muebles de oficina y estantería | \$ | - | \$ | - |
| 12413 Equipo de computo y de tecnologías de la información | \$ | - | \$ | - |
| 12419 Otros mobiliarios y equipo de administración | \$ | - | \$ | - |
| 12421 Equipos y aparatos audiovisuales | \$ | - | \$ | - |
| 12423 Cámaras fotográficas y de video | \$ | - | \$ | - |
| 12429 Otro mobiliario y equipo educacional y recreativo | \$ | - | \$ | - |
| 12432 Instrumental médico y de laboratorio | \$ | - | \$ | - |
| 12441 Automóviles y camiones | \$ | - | \$ | - |
| 12464 Sistemas de aire acondicionado, calefacción y de refrigeración industrial y comercial | \$ | - | \$ | - |
| 12465 Equipo de comunicación y telecomunicación | \$ | - | \$ | - |
| 12466 Equipos de generación eléctrica, aparatos y accesorios eléctricos | \$ | - | \$ | - |
| 12467 Herramientas y máquinas-herramienta | \$ | - | \$ | - |
| 12364 División de terrenos y construcción de obras de urbanización | \$ | - | \$ | - |
| Incremento/Disminución neta en el efectivo y equivalentes al efectivo | | 7,077,834 | \$ | 37,518,939 |
| Efectivo y equivalentes al efectivo al inicio del ejercicio | \$ | 60,268,976 | \$ | 67,346,810 |
| Efectivo y equivalentes al efectivo al final del ejercicio | \$ | 67,346,810 | \$ | 104,865,750 |



DIRECTOR ADMINISTRATIVO

L.C. Y F. SERGIO JAVIER AGUILAR FLORES
DIRECCIÓN ADMINISTRATIVA

INFORME SOBRE PASIVOS CONTINGENTES

NO APLICA

"2023, AÑO DE LA INTERCULTURALIDAD"

NOTAS A LOS ESTADOS FINANCIEROS AL 30 DE JUNIO DE 2023

a) NOTAS DE DESGLOSE

I) NOTAS AL ESTADO DE SITUACIÓN FINANCIERA

ACTIVO

EFFECTIVO Y EQUIVALENTES

Fondos fijos de caja:

| MAYO 2023 | | JUNIO 2023 | |
|------------------------------|-----------|------------------------------|-------------|
| Sergio Javier Aguilar Flores | 50,000.00 | Sergio Javier Aguilar Flores | \$50,000.00 |

Bancos Moneda Nacional:

| MAYO 2023 | | JUNIO 2023 | |
|--|---------------|--|---------------|
| Citibanamex cuenta núm. 7014 4047549 S.P. Est. 2021 | 956.43 | Citibanamex cuenta núm. 7014 4047549 S.P. Est. 2021 | 956.43 |
| Citibanamex cuenta núm. 7014 8384388 S.P. EST. 2022 | 49,707.29 | Citibanamex cuenta núm. 7014 8384388 S.P. EST. 2022 | 49,706.64 |
| Citibanamex cuenta núm. 7014 8928132 S.P. EST. 2023 | 18,013.64 | Citibanamex cuenta núm. 7014 8928132 S.P. EST. 2023 | 56,708.63 |
| BBVA Cuenta núm. 0103667324 G.O. 2016 EST. | 20.00 | BBVA Cuenta núm. 0103667324 G.O. 2016 EST. | 20.00 |
| BBVA Cuenta núm. 0111319213 S. P. 2018 Federal | 652,428.34 | BBVA Cuenta núm. 0111319213 S. P. 2018 Federal | 652,428.34 |
| BBVA Cuenta núm. 0111319248 S. P. 2018 Estatal | 305,821.09 | BBVA Cuenta núm. 0111319248 S. P. 2018 Estatal | 305,821.09 |
| BBVA Cuenta núm. 0111397982 Gob. Edo. Oax. BACA0118 CECYTEO | 385,000.41 | BBVA Cuenta núm. 0111397982 Gob. Edo. Oax. BACA0118 CECYTEO | 385,000.41 |
| BBVA Cuenta núm. 0114330986 LAUDOS Y OBLIGACIONES PATRONALES | 20,001.69 | BBVA Cuenta núm. 0114330986 LAUDOS Y OBLIGACIONES PATRONALES | 20,001.86 |
| BBVA Cuenta núm. 0116215033 Serv. Pers. Estatal 2021 | 12,389.43 | BBVA Cuenta núm. 0116215033 Serv. Pers. Estatal 2021 | 12,389.43 |
| BBVA cuenta núm. 0116215130 cuenta concentradora Fed. 2021 | 55,147.06 | BBVA cuenta núm. 0116215130 cuenta concentradora Fed. 2021 | 55,147.06 |
| BBVA cuenta núm. 0118080992 S.P. Estatal 2022 | 31,580.21 | BBVA cuenta núm. 0118080992 S.P. Estatal 2022 | 31,580.21 |
| BBVA cuenta núm. 0118081174 BECBA0122 Federal 2022 | 61,610.88 | BBVA cuenta núm. 0118081174 BECBA0122 Federal 2022 | 61,610.88 |
| BBVA cuenta núm. 0119738444 S.P. Estatal 2023 | 6'293,368.43 | BBVA cuenta núm. 0119738444 S.P. Estatal 2023 | 12'768,138.81 |
| BBVA cuenta núm. 0119738495 BECBA0123 CECYTEO FED.2023 | 59'360,765.58 | BBVA cuenta núm. 0119738495 BECBA0123 CECYTEO FED.2023 | 90'358,239.86 |
| BBVA cuenta núm. 0120269778 Gto. Op. Estatal 2023 | 0 | BBVA cuenta núm. 0120269778 Gto. Op. Estatal 2023 | 8,000.17 |
| BANCO AZTECA cuenta núm. 0124788370 Fdo.Rot.Est.2023 | 50,000.00 | BANCO AZTECA cuenta núm. 0124788370 Fdo.Rot.Est.2023 | 50,000.00 |

"2023, AÑO DE LA INTERCULTURALIDAD"

| | | | |
|-------------|-----------------------|--------------|------------------------|
| SUMA | 67' 296,810.48 | SUMAS | 104' 815,749.82 |
|-------------|-----------------------|--------------|------------------------|

EFFECTIVO: \$50,000.00 saldo que corresponde a fondo fijo en caja a nombre del L.C. Y F. Sergio Javier Aguilar Flores, recurso que se encuentran disponible para pago de gastos imprevistos.

BANCOS MONEDA NACIONAL: Al 30 de junio de 2023 refleja saldo de \$104'815,749.82 el cual se integra como sigue:

Citibanamex cuenta núm. 7014 4047549 S.P. Est. 2021, refleja un saldo de \$956.43 el cual corresponde a diferencia de nómina y pensión alimenticia de retroactiva 8 prestaciones ODES (Periodo 1 de febrero al 31 de diciembre de 2021), pendiente por pagar.

Citibanamex cuenta núm. 7014 8384388 S.P. Estatal 2022, refleja un saldo de \$49,706.64 el cual corresponde a diferencias de sueldos, pensión alimenticia y prestaciones al personal de base pendientes por pagar.

Citibanamex cuenta núm. 7014 8928132 S.P. Estatal 2023, refleja un saldo de \$56,708.63 el cual corresponde a un sueldo de la 1ra. y 2da. Qna. de enero; 1ra. Y 2da. Qna. de febrero día de las madres 2da. Qna. Abril personal de base; sueldos de la 1ra. y 2da. Qna. de mayo; 1ra. y 2da. qna. Junio base y confianza y pensión del personal de base y apoyo para piezas dentales y rendimientos financieros generados en la cuenta.

BBVA cuenta núm. 0103667324 Estatal 2016 (G.O.) refleja un saldo de \$20.00 el cual corresponde a un depósito del mes de agosto de 2018 y se encuentra abierta ya que la Secretaría de Finanzas no ha depositado recurso del ejercicio 2016.

BBVA cuenta núm. 0111319213 SERVICIOS PERSONALES FEDERAL 2018, con un saldo de \$652,428.34 el cual corresponde a recurso de sueldos congelados.

BBVA cuenta núm. 0111319248 SERVICIOS PERSONALES 2018 ESTATAL, refleja un saldo de \$305,821.09 el cual corresponde a recurso de sueldos congelados.

BBVA cuenta núm. 0111397982 Gob. Edo. Oax. BACA0118 CECYTEO 2018, refleja saldo de \$385,000.41 el cual corresponde a recurso de finiquito federal.

BBVA cuenta núm. 0114330986 laudos y obligaciones patronales, refleja un saldo de \$20,001.86 para pagos de laudos en litigios y productos financieros generados en la cuenta.

BBVA cuenta núm. 0116215033 servicios personales 2021 estatal, refleja un saldo de \$12,389.43 que corresponde a recurso para pago servicios personales pendiente por realizarse.

BBVA cuenta núm. 0116215130 Concentradora Federal 2021, refleja un saldo de \$55,147.06 que corresponde a recurso Federal para pago de servicios personales.

BBVA cuenta núm. 0118080992 servicios personales Estatal 2022, refleja un saldo de \$31,580.21 que corresponde a recurso de servicios personales pendientes por pagar.

BBVA cuenta núm. 0118081174 Gob. Edo. Oax. 507 BECBA0122 CECYTEO, refleja un saldo de \$61,610.88 que corresponde a gastos de operación, servicios personales y sus retenciones pendientes de pagar.

BBVA cuenta núm. 0119738444 servicios personales Estatal 2023, refleja un saldo de \$12'768,138.81 que corresponde a pagos de servicios personales y sus retenciones del presente mes.

"2023, AÑO DE LA INTERCULTURALIDAD"

BBVA cuenta núm. 0119738495 Gob. Edo. Oax. 507 BECBA0123 CECYTEO, refleja un saldo de \$90'358,239.86 que corresponde a pagos de gastos de operación, servicios personales y sus retenciones del presente mes.

BBVA cuenta núm. 0120269778 Gastos de Operación Estatal 2023, refleja un saldo de \$8,000.17 que corresponde a retención por arrendamiento que se pagará en el siguiente mes.

Banco Azteca cuenta núm. 0124788370 Fondo Rotatorio Recurso Estatal 2023, refleja un saldo de \$50,000.00 que corresponde a recurso disponible para de gastos.

DERECHOS A RECIBIR EFECTIVO Y EQUIVALENTES Y BIENES O SERVICIOS A RECIBIR

| Mayo 2023 | | Junio 2023 | |
|--|---------------|--|--------------|
| Otros deudores diversos por cobrar a corto plazo | 11'045,931.69 | Otros deudores diversos por cobrar a corto plazo | 6'610,707.45 |

OTROS DEUDORES DIVERSOS POR COBRAR A CP: al 30 de junio de 2023 refleja un saldo de \$6'610,707.45 que corresponde a subsidio al empleo \$142.28, provisiones de terceros \$1'105,593.27 originadas por el pago de servicios personales del mes de junio de 2023 y otros deudores por \$5'504,971.90 de los cuales \$5'462,448.90 que corresponde a la CLC 126 (diferencia) del mes de marzo 2015; CLC 234 (diferencia), 247 (diferencia) y 251 (diferencia) del mes de abril 2015; CLC 329 (diferencia) del mes de mayo de 2015; CLC 449 (diferencia) del mes de Junio 2015; CLC's 509, 516 y 518 (diferencia) del mes de julio 2015; CLC 694 del mes de septiembre 2015; CLC 793 del mes de octubre 2015; CLC's 839, 841, 844, 865 (diferencia), 867, 880, 882, 883, 884, 885, 887, 893, 897, 906 y 916 del mes de noviembre 2015; CLC's 90 y 91 del mes de febrero 2016; CLC 110 del mes de marzo de 2016; CLC's 222, 224, y 262 del mes de abril de 2016; CLC's 332 y 335 del mes de mayo de 2016; CLC's 376, 406, 407, 408, 409, 417, 424, 425, 426, 428, 429, 432, 433, 434, 435, 436, 437, 438, 439, 441 y 442 del mes de Junio de 2016; CLC's 500, 501, 502, 504 y 506 del mes de julio de 2016; CLC's 572, 574, 575 (diferencia), 577 (diferencia), 584 (diferencia) y 586 del mes de agosto de 2016; CLC's 610, 611, 612, 624 y 669 del mes de septiembre de 2016; CLC 749 del mes de octubre de 2016; CLC 778 del mes de noviembre de 2016 que a la fecha no ha depositado la Secretaría de Finanzas para cumplir en tiempo y forma con el pago de proveedores.

| Mayo 2023 | | Junio 2023 | |
|---------------------------------------|-----------|---------------------------------------|-----------|
| Otros Deudores Diversos a Largo Plazo | 88,800.00 | Otros Deudores Diversos a Largo Plazo | 88,800.00 |

OTROS DEUDORES DIVERSOS A LARGO PLAZO: refleja un saldo de \$88,800.00 que corresponde a cheques expedidos en el ejercicio 2007 a dos docentes: Germán Eduardo Palacino Antía por \$58,200.00 y Eduardo Gallegos Ruiz por \$30,600.00 para gastos ya que posteriormente iban a comprobar el recurso, pero que a la fecha no ha sido posible recuperarlo.

Bienes Inmuebles, Muebles e Intangibles

| Mayo 2023 | | Junio 2023 | |
|-----------|----------------|------------|----------------|
| Terrenos | 463,891,850.77 | Terrenos | 463,891,850.77 |

"2023, AÑO DE LA INTERCULTURALIDAD"

| | | | |
|----------------------------|--------------------------|----------------------------|--------------------------|
| Edificios no residenciales | 988,700,560.38 | Edificios no residenciales | 988,700,560.38 |
| Sumas | 1' 452,592,411.15 | Sumas | 1' 452,592,411.15 |

BIENES MUEBLES

| Mayo 2023 | | Junio 2023 | |
|---|----------------------|---|----------------------|
| Muebles de oficina y estantería | 5'023,807.51 | Muebles de oficina y estantería | 5'023,807.51 |
| Muebles excepto de oficina y estantería | 41,211.52 | Muebles excepto de oficina y estantería | 41,211.52 |
| Equipo de cómputo y tecnologías de la información | 39'125,074.86 | Equipo de cómputo y tecnologías de la información | 39'125,074.86 |
| Otros mobiliarios y equipos de administración | 474,253.28 | Otros mobiliarios y equipos de administración | 474,253.28 |
| Equipos y aparatos audiovisuales | 9'060,366.44 | Equipos y aparatos audiovisuales | 9'084,675.44 |
| Aparatos deportivos | 2'197,696.03 | Aparatos deportivos | 2'197,696.03 |
| Cámaras fotográficas y de video | 532,375.17 | Cámaras fotográficas y de video | 532,375.17 |
| Otro mobiliario y equipo educacional y recreativo | 7,526,868.30 | Otro mobiliario y equipo educacional y recreativo | 7'526,868.82 |
| Equipo médico y de laboratorio | 6'538,559.85 | Equipo médico y de laboratorio | 6'538,559.85 |
| Instrumental médico y de laboratorio | 369,881.35 | Instrumental médico y de laboratorio | 369,881.35 |
| Automóviles y camiones | 9'161,016.59 | Automóviles y camiones | 9'161,016.59 |
| Otros equipos de transporte | 60,999.00 | Otros equipos de transporte | 60,999.00 |
| Sistemas de aire acondicionado, calefacción y de refrigeración industrial y comercial | 1'212,547.46 | Sistemas de aire acondicionado, calefacción y de refrigeración industrial y comercial | 1'212,547.46 |
| Equipo de comunicación y telecomunicación | 973,981.81 | Equipo de comunicación y telecomunicación | 973,981.81 |
| Equipo de generación eléctrica, aparatos y accesorios eléctricos | 1'775,957.07 | Equipo de generación eléctrica, aparatos y accesorios eléctricos | 1'775,957.07 |
| Herramientas y máquinas-herramienta | 731,848.10 | Herramientas y máquinas-herramienta | 731,848.10 |
| Otros equipos | 2'454,231.72 | Otros equipos | 2,454,231.72 |
| Sumas | 87'260,676.58 | Sumas | 87'284,985.58 |

“2023, AÑO DE LA INTERCULTURALIDAD”

ACTIVOS INTANGIBLES

| Mayo 2023 | | Junio 2023 | |
|-----------|--------------|------------|--------------|
| Software | 1'101,965.07 | Software | 1'101,965.07 |

DEPRECIACION, DETERIORO Y AMORTIZACION ACUMULADA EN BIENES MUEBLES, INMUEBLES E INTANGIBLES

DEPRECIACION ACUMULADA DE BIENES MUEBLES

Al 30 de Junio de 2023, se ha registrado la Depreciación Acumulada por \$83'958,371.14

PASIVO

PASIVO CIRCULANTE

1. Relación de las cuentas y documentos por pagar en desagregación por su vencimiento en días a 90, 180, menor o igual a 365 y mayor a 365. Asimismo, se informará sobre la factibilidad del pago de dichos pasivos, ya que algunos son proveedores de los ejercicios 2015, 2016 y 2023 que a la fecha no se ha depositado el recurso por parte de la Secretaría de Finanzas para poder saldar estas cuentas de estos proveedores.

| CUENTA | DESCRIPCION | 90 DIAS | 180 DIAS | MEJOR O IGUAL A 365 | MAYOR A 365 | TOTAL |
|--------------------|--|--------------|----------|---------------------|-------------|---------------|
| 2 | PASIVO | | | | | |
| 2.1.1.3.1.001.0017 | SALOMON ADRIAN MARTINEZ ZARATE | | | | | 25,259,841.57 |
| 2.1.1.3.1.001.0019 | EDGAR ELI GARCIA RUIZ | | | | 19,635.00 | 19,635.00 |
| 2.1.1.3.1.001.0077 | JORGE MEJIA VENEGAS | | | | | |
| 2.1.1.5.1.001.0112 | PROVEEDORA ESCOLAR S DE RL | | | | 31,048.40 | 31,048.40 |
| 2.1.1.5.1.001.0155 | ROQUE MANUEL PEREZ ARAGON | | | | | |
| 2.1.1.5.1.001.0156 | JESUS RUIZ MARTINEZ | | | | 6,292.36 | 6,292.36 |
| 2.1.1.5.1.001.0158 | INMOBILIARIA DEL VALLE DE ANTEQUERA S.A. DE CV | | | | | |
| 2.1.1.5.1.001.0161 | CESAREA ANGELA LOPEZ CHAVEZ | | | | 405.30 | 405.30 |
| 2.1.1.5.1.001.0244 | FERNANDO MIGUEL BOLAÑOS RAMIREZ | | | | | |
| 2.1.1.5.1.001.0262 | CORPORATIVA LITOGRAFICA DE ANTEQUERA, SA DE | | | | 31,771.24 | 31,771.24 |
| 2.1.1.5.1.001.0326 | CLAUDIO DE JESUS RUIZ RAMIREZ | | | | | |
| 2.1.1.5.1.001.0329 | FERNANDO MUÑOZ NAVARRO | | | | 38,196.96 | 38,196.96 |
| 2.1.1.5.1.001.0357 | JORGE ADALBERTO RIOS GARCIA | | | | | |
| 2.1.1.5.1.001.0358 | MARTHA LUCIA ZAPATA SALAZAR | | | | 1,830.00 | 1,830.00 |
| 2.1.1.5.1.001.0362 | RAUL ALBERTO CRUZ CRUZ | | | | | |
| 2.1.1.5.1.001.0384 | VICTOR RAUL MARTINEZ VASQUEZ | | | | 8,750.00 | 8,750.00 |
| 2.1.1.5.1.001.0411 | S T S C E C Y T E O | | | | | |
| 2.1.1.5.1.001.0643 | HOTEL ANGEL INN, S.A. DE C.V. | | | | 19,215.68 | 19,215.68 |
| 2.1.1.5.1.001.0650 | ANGEL GARCIA GARCIA | | | | | |
| 2.1.1.5.1.001.0661 | TECNOFERRE DE MEXICO S.A. DE C.V. | | | | 38,280.00 | 38,280.00 |
| 2.1.1.5.1.001.0663 | INFRAESTRUCTURA TACUATE S.A. DE C.V. | | | | | |
| 2.1.1.5.1.001.0679 | ARGELIA LUVIA JIMENEZ DIAZ | | | | 1,561.65 | 1,561.65 |
| 2.1.1.5.1.001.0831 | JOSE REYNALDO BAROJAS SANCHEZ | | | | | |
| 2.1.1.5.1.001.0833 | CLAUDIA MARIA FLORES MORALES | | | | 407.09 | 407.09 |
| 2.1.1.5.1.001.0880 | EDITORIAL LIMUSA, S.A. DE C.V. | | | | | |
| 2.1.1.5.1.001.0885 | MIGUEL ANGEL PEREZ GUTIERREZ | | | | 80.00 | 80.00 |
| 2.1.1.5.1.001.0896 | RECURSOS DARAINBA S.A. DE C.V. | | | | | |
| 2.1.1.5.1.001.0935 | XQUENDA TRAVEL, S.A. DE C.V. | | | | 6,449.41 | 6,449.41 |
| 2.1.1.5.1.001.1047 | JORGE MEJIA VENEGAS | | | | | |
| 2.1.1.5.1.001.A12Y | COLEGIO DE EST. CIENTIF. Y TECN. DEL EDO DE OAXACA | 8,920.74 | | | 360.00 | 360.00 |
| 2.1.1.5.1.001.B0MM | NAZARIO MARTIN GUERRERO SALGADO | | | | | |
| 2.1.1.5.1.411.A0HY | ASEGURADORA INTERACCIONES, S.A. | | | | 4,417.00 | 4,417.00 |
| 2.1.1.5.1.411.A0P3 | ALEF PROGRAMAS EDUCATIVOS SA DE CV | | | | | |
| 2.1.1.5.1.411.A151 | BANQUETES LA BELLA AIROSA, S.A. DE C.V. | | | | 121,613.04 | 121,613.04 |
| 2.1.1.5.1.411.A12Y | COLEGIO DE EST. CIENTIFICOS Y TEC. DEL EDO OAXACA | 3,231,047.62 | | | | |
| 2.1.1.5.1.411.A29C | COMERCIALIZADORA ITAMAGUI, S.A. DE C.V. | | | | 246,043.47 | 246,043.47 |
| 2.1.1.5.1.411.A2C9 | CORDERO MUEBLES ESCOLARES DE CHALCO, S.A. DE C.V. | | | | | |
| 2.1.1.5.1.411.A2KM | COMERCIALIZADORA OSIBEL, S.A. DE C.V. | | | | 5,800.00 | 5,800.00 |
| 2.1.1.5.1.411.A3G7 | D.R. SAGITARIO, S.A. DE C.V. | | | | | |
| 2.1.1.5.1.411.A3L0 | EQUIPOS DIDACTICOS PARA ESCUELAS, S.A. DE C.V. | | | | 2,443.08 | 2,443.08 |
| 2.1.1.5.1.411.A3P0 | EDITORIAL LIMUSA, S.A. DE C.V. | | | | | |
| 2.1.1.5.1.411.A40V | GRUPO COMERCIAL NATIDE DE MEXICO S.A DE C.V. | | | | 66,653.18 | 66,653.18 |
| 2.1.1.5.1.411.A4QC | GDC DIFUSION CIENTIFICA, S.A. DE C.V. | | | | | |
| 2.1.1.5.1.411.A54M | REMEDIOS SOFIA GONZALEZ REYES | | | | 1,421.00 | 1,421.00 |
| 2.1.1.5.1.411.A5F4 | HOTEL ANGEL INN, S.A. DE C.V. | | | | | |
| 2.1.1.5.1.411.A625 | INGENIERIA GRAFICA MATERIALES Y EQUIPOS, S.A. DE | | | | 3,828.00 | 3,828.00 |
| 2.1.1.5.1.411.A64V | CV | | | | | |
| 2.1.1.5.1.411.A658 | INSTITUTO MEXICANO DEL SEGURO SOCIAL | 325,252.43 | | | 9,744.00 | 9,744.00 |
| 2.1.1.5.1.411.A69J | INSTITUTO DEL FONDO NAL DE VIVIENDA PARA LOS TRAB | 73,746.82 | | | | 9,744.00 |
| 2.1.1.5.1.411.A6C2 | INDUSTRIAL UNIVERSAL DIDACTICA, S.A. DE C.V. | | | | 99,079.11 | 99,079.11 |
| 2.1.1.5.1.411.A6R1 | ARGELIA LUVIA JIMENEZ DIAZ | | | | | |
| 2.1.1.5.1.411.A70P | CESAREA ANGELA LOPEZ CHAVEZ | | | | 10,115.20 | 10,115.20 |
| 2.1.1.5.1.411.A79Y | COMPANIA DE PORRUA HERMANOS Y COMPANIA SA DE | | | | | |
| 2.1.1.5.1.411.A7D3 | MARIA OLIVIA MALDONADO GARCIA | | | | 20,764.00 | 20,764.00 |
| 2.1.1.5.1.411.A70P | JOSE DOMINGO MARTINEZ MORALES | | | | | |
| 2.1.1.5.1.411.A7UX | MEDQUIMIA, S.A. DE C.V. | | | | 7,283.00 | 7,283.00 |



“2023, AÑO DE LA INTERCULTURALIDAD”

| | | | | | | | | | |
|--------------------|--|--------------|------------|--|--|--|--|--------------|--------------|
| 2.1.1.5.1.411.A913 | JORGE MEJIA VENEGAS | | | | | | | | |
| 2.1.1.5.1.411.A9PB | PROMOTORA COMERCIAL TORRES BATIZ, SA DE C.V. | | | | | | | 70,961.03 | 7,283.00 |
| 2.1.1.5.1.411.A9VL | PROVEEDORA ESCOLAR, S.R.L. | | | | | | | | |
| 2.1.1.5.1.411.AA24 | PROVEEDORA DE OFICINAS LA ESFERA DE PUEBLA, S.A. | | | | | | | 0.35 | 70,961.03 |
| 2.1.1.5.1.411.ABGZ | MARLON RUIZ. | | | | | | | | 8,920.74 |
| 2.1.1.5.1.411.ABHI | SEGUROS BANORTE GRUPO FINANCIERO BANORTE, SA | | | | | | | 28,888.81 | 0.35 |
| 2.1.1.5.1.411.ABWC | SISTEMAS BIBLIOINFORMA, S.A. DE C.V. | | | | | | | | 28,888.81 |
| 2.1.1.5.1.411.ACXN | ROSA ELENA SORIANO DIAZ | | | | | | | 597.00 | |
| 2.1.1.5.1.411.ADS8 | EFREN RICARDO VELASCO GUZMAN | | | | | | | | 597.00 |
| 2.1.1.5.1.411.AOSE | JUDITH CAROLINA WOOLRICH BERMUDEZ | | | | | | | 446,884.68 | |
| 2.1.1.5.1.411.AO5F | GALVENTEX, S.A. DE C.V. | | | | | | | | 446,884.68 |
| 2.1.1.5.1.411.AO5G | SILVANO ZETINA GARCIA | | | | | | | 206,923.03 | 3,231,047.62 |
| 2.1.1.5.1.411.AOM8 | ARTÍCULOS BÁSICOS DE CALIDAD EN UNIF. Y EQPOS | | | | | | | 241,709.60 | |
| 2.1.1.5.1.411.AU7F | SUMINISTROS DE MATERIALES Y ARTS EN GRAL FELELI SA | | | | | | | | 206,923.03 |
| 2.1.1.7.1.002.0001 | CFE SUMINISTRADOR DE SERVICIOS BÁSICOS | | | | | | | | 20,764.00 |
| 2.1.1.7.1.004.0001 | I.S.S.S. | 38,159.00 | | | | | | | 241,709.60 |
| 2.1.1.7.1.005.0002 | 10% RETENCIONES POR ARRENDAMIENTO | | | | | | | | 240,679.12 |
| 2.1.1.7.2.001.0002 | 10% RETENCIONES POR SERVICIOS PROFESIONALES | 6'258,761.41 | | | | | | 2,901.60 | 20,764.00 |
| 2.1.1.7.2.003.0006 | IMSS | 8,000.00 | | | | | | | 14,665.82 |
| 2.1.1.7.2.011.0003 | SEGURO DE VIDA | | | | | | | | 166,787.11 |
| 2.1.1.7.2.014.0007 | IMSS, CESANTIA Y VEJEZ | 0.17 | | | | | | | 240,679.12 |
| 2.1.1.7.9.006.0004 | SEGURO DE VIDA INBURSA | 823,997.84 | | | | | | 166,787.11 | 2,901.60 |
| 2.1.1.7.9.007.0005 | CREDITO INFONAVIT | | | | | | | | 107,914.95 |
| 2.1.1.7.9.020.0008 | CREDITO FONACOT | 77,803.69 | 468,193.18 | | | | | | 14,665.82 |
| 2.1.1.7.9.023.0001 | RETARDOS E INASISTENCIAS | | | | | | | | 166,787.11 |
| 2.1.1.7.9.024.0002 | FONDO DE AHORRO TRABAJADOR | 1'223,162.99 | | | | | | 9,106.00 | 107,914.95 |
| 2.1.1.7.9.032.0009 | DESCUENTO PRESTAMO FONDO DE AORRO | | | | | | | | 9,106.00 |
| 2.1.1.7.9.046.0001 | CUOTA SINDICAL | 5,944.71 | | | | | | 117,128.85 | 107,914.95 |
| 2.1.1.7.9.050.0001 | COOPERATIVA ACREIMEX, S.C. DE R.L. | | | | | | | 51,414.23 | 9,106.00 |
| 2.1.1.7.9.064.0011 | PROGRAMA EDUCATIVO NACIONAL, S.A. DE C.V. | 2'450,581.18 | | | | | | | 11,128.85 |
| 2.1.1.7.9.087.0001 | PRESTAMO INBURSA | | | | | | | | 21,819.60 |
| 2.1.1.7.9.107.0001 | PUBLICISEG SAPI DE CV SOFOM, ENR | 410,675.28 | | | | | | | 51,414.23 |
| 2.1.1.7.9.144.0001 | NOMINA APOYO S.A.P.I. DE C.V. SOFOM, E.N.R. | 0 | | | | | | | 325,252.43 |
| 2.1.1.7.9.158.0001 | FINANCIERA FORTALEZA SA DE CV SOFOM ENR | 190,050.00 | | | | | | | 73,746.82 |
| 2.1.1.9.1.001.0001 | APOYOS COVID - 19 | 38,245.98 | | | | | | 6,537.60 | 51,414.23 |
| 2.1.1.9.9.001.0001 | SEFIN / FONDO REVOLVENTE | 132,944.74 | | | | | | | 325,252.43 |
| 2.1.1.9.9.001.0024 | PRODUCTOS FINANCIEROS | 427,521.00 | | | | | | 13,773.62 | 73,746.82 |
| 2.1.1.9.9.001.0028 | PROD. FINANC. BANAMEX CTA.70148384388 EST 2022 | | | | | | | | 21,819.60 |
| 2.1.1.9.9.001.0030 | PROD. FINANC. CITIBANAMEX 70148928132 S.P. 2023 | 6,894.12 | | | | | | 33,869.55 | 21,819.60 |
| 2.1.1.9.1.001.0032 | PROD. FINANC CTA. BBVA 0119738444 S.P. EST. 2023 | 55,917.10 | 868,034.20 | | | | | | 6,537.60 |
| | PRODUCTOS FINANCIEROS (INVERSION 2023) | 157,248.53 | | | | | | 96,531.75 | 6,537.60 |
| | | 51,383.72 | | | | | | 1,740.00 | 13,773.62 |
| | | 181,292.43 | | | | | | 239,774.36 | 33,869.55 |
| | | 100,000.00 | | | | | | 7,818.40 | 96,531.75 |
| | | 2.27 | | | | | | | 1,740.00 |
| | | 19.46 | | | | | | 331,099.93 | 1,740.00 |
| | | 190.33 | | | | | | | 239,774.36 |
| | | 0.13 | | | | | | 227,771.95 | 239,774.36 |
| | | 1'648,655.79 | | | | | | 1,036,200.74 | 7,818.40 |
| | | | | | | | | 166,537.41 | 331,099.93 |
| | | | | | | | | 488,730.77 | 331,099.93 |
| | | | | | | | | 7,480.00 | 227,771.95 |
| | | | | | | | | 37,181.98 | 1,036,200.74 |
| | | | | | | | | 166,537.41 | 166,537.41 |
| | | | | | | | | 6,380.00 | 488,730.77 |
| | | | | | | | | | 7,480.00 |
| | | | | | | | | 90,747.25 | 37,181.98 |
| | | | | | | | | | 6,380.00 |
| | | | | | | | | 26,909.80 | 90,747.25 |
| | | | | | | | | | 26,909.80 |
| | | | | | | | | 41,532.64 | 41,532.64 |
| | | | | | | | | 91,749.83 | 91,749.83 |
| | | | | | | | | 17,448.72 | 17,448.72 |
| | | | | | | | | | 17,448.72 |
| | | | | | | | | | 38,159.00 |
| | | | | | | | | | 6'258,761.41 |
| | | | | | | | | | 8,000.00 |
| | | | | | | | | 0.17 | 823,997.84 |
| | | | | | | | | | 77,803.69 |
| | | | | | | | | 20,000.00 | 1'223,162.99 |
| | | | | | | | | | 5,944.71 |
| | | | | | | | | | 2'450,581.18 |
| | | | | | | | | | 410,675.28 |
| | | | | | | | | | 488,193.18 |
| | | | | | | | | | 190,050.00 |
| | | | | | | | | 454,745.46 | 38,245.98 |
| | | | | | | | | | 132,944.74 |
| | | | | | | | | | 427,521.00 |
| | | | | | | | | | 6,894.12 |
| | | | | | | | | | 55,917.10 |
| | | | | | | | | | 157,248.53 |
| | | | | | | | | | 51,383.72 |
| | | | | | | | | | 181,292.43 |
| | | | | | | | | | 454,745.46 |
| | | | | | | | | | 100,000.00 |
| | | | | | | | | | 2.27 |
| | | | | | | | | | 19.46 |
| | | | | | | | | | 190.33 |

"2023, AÑO DE LA INTERCULTARIDAD"

| | | | | | | |
|--|--|--|--|--|--|----------------------|
| | | | | | | 0103 2'516,689.99 |
|--|--|--|--|--|--|----------------------|

II) NOTAS AL ESTADO DE ACTIVIDADES

INGRESOS DE GESTIÓN

| Mayo 2023 | | Junio 2023 | |
|--|---------------|--|---------------|
| TRANSFERENCIAS, ASIGNACIONES, SUBSIDIOS Y OTRAS AYUDAS | 82'081,092.38 | TRANSFERENCIAS, ASIGNACIONES, SUBSIDIOS Y OTRAS AYUDAS | 84'031,430.17 |

GASTOS Y OTRAS PÉRDIDAS

| Mayo 2023 | | Junio 2023 | |
|-----------------------------------|---------------|-----------------------------------|---------------|
| ASIGNACIONES AL SECTOR PÚBLICO | 69'449,782.49 | ASIGNACIONES AL SECTOR PÚBLICO | 53'577,340.96 |

III) NOTAS AL ESTADO DE VARIACION EN LA HACIENDA PUBLICA

NO HUBO VARIACION, YA QUE EN EL PERIODO NO SE REALIZARON COMPRAS DE ACTIVO NO CIRCULANTE.

IV) NOTAS AL ESTADO DE FLUJO DE EFECTIVO

| FLUJO DE EFECTIVO DE ACTIVIDADES | Mayo 2023 | Junio 2023 |
|---|------------------|-------------------|
| ORIGEN | 81,090,520 | 86,661,056 |
| APLICACION | 74,012,685 | 49,142,117 |
| Incremento/Disminución neta en el efectivo y equivalentes al efectivo | 7,077,834 | 37,518,939 |
| Efectivo y equivalentes al efectivo al inicio del ejercicio | 60,268,976 | 67,346,810 |
| Efectivo y equivalentes al efectivo al final del ejercicio | 67,346,810 | 104,865,750 |

V) CONCILIACION ENTRE LOS INGRESOS PRESUPUESTARIOS Y CONTABLES, ASÍ COMO ENTRE LOS EGRESOS PRESUPUESTARIOS Y LOS GASTOS CONTABLES

| |
|--|
| Conciliación entre los Ingresos Presupuestarios y Contables |
|--|

"2023, AÑO DE LA INTERCULTURALIDAD"

| Correspondiente del 01 al 30 de junio de 2023 (cifras en pesos) | |
|--|-----------------------|
| 1. total de ingresos Presupuestarios | 84' 031,430.17 |
| 2. Más Ingresos Contables No Presupuestarios | |
| Ingresos Financieros | |
| Incremento por Variación de Inventarios | |
| Disminución del Exceso de Estimaciones por Pérdida o Deterioro u Obsolescencia | |
| Disminución del Exceso de Provisiones | |
| Otros Ingresos y Beneficios Varios | |
| Otros Ingresos Contables No Presupuestales | |
| 3. Menos Ingresos Presupuestarios No Contables | |
| Aprovechamientos Patrimoniales | |
| Ingresos Derivados de Financiamientos | |
| Otros Ingresos Presupuestarios No Contables | |
| 4. Total de Ingresos Contables | 84' 031,430.17 |
| Conciliación entre los Egresos Presupuestarios y Gastos Contables Correspondiente del 01 al 30 de junio de 2023 (cifras en pesos) | |
| 1. total de Egresos Presupuestarios | 53' 577,340.96 |
| 2. Menos Egresos Presupuestarios No Contables | |
| Materiales y suministros | |
| Mobiliario y equipo de administración | |
| Mobiliario y equipo educacional y recreativo | |
| Equipo e Instrumental Médico y de laboratorio | |
| Vehículos y Equipo de Transporte | |
| Equipo de defensa y seguridad | |
| Maquinaria, Otros equipos y Herramienta | |
| 3. Más Gastos Contables No Presupuestarios | |
| Estimaciones, Depreciaciones, Deterioros, Obsolescencia y Amortizaciones | |
| Provisiones | |
| Disminución de Inventarios | |
| Otros gastos Contables No Presupuestales | |
| 4. Total de Gastos Contables | 53' 577,340.96 |

b) NOTAS DE MEMORIA (CUENTAS DE ORDEN)

Cuentas de Orden Contables y Presupuestarias:

Contables: NO APLICA

Valores

Emisión de obligaciones

"2023, AÑO DE LA INTERCULTURALIDAD"

Avales y garantías
Juicios
Contratos para Inversión Mediante Proyectos para Prestación de Servicios (PPS) y Similares.
Bienes concesionados o en comodato

Presupuestarias:
Cuentas de ingresos
Cuentas de egresos

Información sobre las cuentas de orden presupuestarias, son registros que nos ayudan a controlar los gastos presupuestales.

| Mayo 2023 | | Junio 2023 | |
|-------------------------------------|----------------|-------------------------------------|----------------|
| PRESUPUESTO APROBADO | 940'557,228.25 | PRESUPUESTO APROBADO | 940'557,228.25 |
| PRESUPUESTO DE EGRESOS COMPROMETIDO | 69'521,266.49 | PRESUPUESTO DE EGRESOS COMPROMETIDO | 53'459,856.23 |
| PRESUPUESTO DE EGRESOS DEVENGADO | 69'449,782.49 | PRESUPUESTO DE EGRESOS DEVENGADO | 53'577,340.96 |
| PRESUPUESTO DE EGRESOS EJERCIDO | 69'449,782.49 | PRESUPUESTO DE EGRESOS EJERCIDO | 53'577,340.96 |
| PRESUPUESTO DE EGRESOS PAGADO | 69'449,782.49 | PRESUPUESTO DE EGRESOS PAGADO | 53'522,681.96 |
| PRESUPUESTO DE EGRESOS POR EJERCER | 638,430,507.43 | PRESUPUESTO DE EGRESOS POR EJERCER | 584'970,651.20 |

c) NOTAS DE GESTIÓN ADMINISTRATIVA

1. Introducción

Los Estados Financieros de los entes públicos, proveen de información financiera a los principales usuarios de la misma, al Congreso y a los ciudadanos.

El objetivo del presente documento es la revelación del contexto y de los aspectos económicos-financieros más relevantes que influyeron en las decisiones del período, y que deberán ser considerados en la elaboración de los estados financieros para la mayor comprensión de estos y sus particularidades.

De esta manera, se informa y explica la respuesta del gobierno a las condiciones relacionadas con la información financiera de cada período de gestión; además, de exponer aquellas políticas que podrían afectar la toma de decisiones en períodos posteriores.

2. Panorama Económico y Financiero

Se informará sobre las principales condiciones económico-financieras bajo las cuales el ente público estuvo operando; y las cuales influyeron en la toma de decisiones de la administración; tanto a nivel local como federal.

3. Autorización e Historia

“2023, AÑO DE LA INTERCULTURALIDAD”

Se informará sobre:

a) Fecha de creación del ente: 27 de febrero de 1994

b) Principales cambios en su estructura: Se han incrementado centros educativos se contaban al inicio con 5 planteles de bachillerato tecnológico (Planteles 01 Oaxaca, 02 Cuicatlán, 03 Ixtlán, 04 Tututepec y 05 Etla), con plantilla de personal de 50 docentes, 35 administrativos y 15 directivos, actualmente se cuenta con 41 planteles de bachillerato tecnológico y 65 centros EMSAD bachillerato general con plantilla de personal de 895 docentes, 20 mandos medios y superiores, 712 administrativos y 285 directivos.

4. Organización y Objeto Social

a) Objeto social: Educación.

b) Principal actividad: Impartir educación de calidad en el nivel medio superior en la modalidad de Bachillerato tecnológico bivalente y bachillerato general.

c) Ejercicio fiscal: 2023

d) Régimen Jurídico: Organismo público descentralizado con personalidad jurídica y patrimonio propio.

e) Consideraciones fiscales del ente: revelar el tipo de contribuciones que esté obligado a pagar o retener:

- ISR retención por salarios
- ISR retenciones por servicios profesionales
- ISR por pagos por cuenta de terceros o retenciones por arrendamiento de inmuebles
- Impuesto sobre erogaciones por remuneraciones al trabajo personal (3% sobre nómina).
- Cuotas IMSS Patronales y Obreras
- Cuotas Retiro, Cesantía en edad avanzada y Vejez Patronales y Obreras
- Aportación de vivienda para cuenta individual INFONAVIT Patronales y Obreras
- Seguro de vida Metlife
- Seguro de vida INBURSA
- Crédito FONACOT
- Fondo de Ahorro del personal sindicalizado
- Descuento Préstamo Fondo de Ahorro del personal sindicalizado
- Cuota sindical
- Préstamo Cooperativa Acreimex
- Programa Educativo Nacional, S.A.
- Préstamo INBURSA
- Nómina apoyo SAPI de CV
- Préstamo Financiera Fortaleza S.A. de C.V.
- Publiseg SAPI de CV Sofom, ENR

f) Estructura organizacional: Organigrama autorizado septiembre 2017 “se anexa”

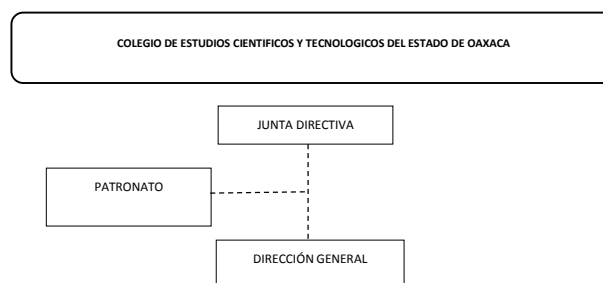

“2023, AÑO DE LA INTERCULTARIDAD”

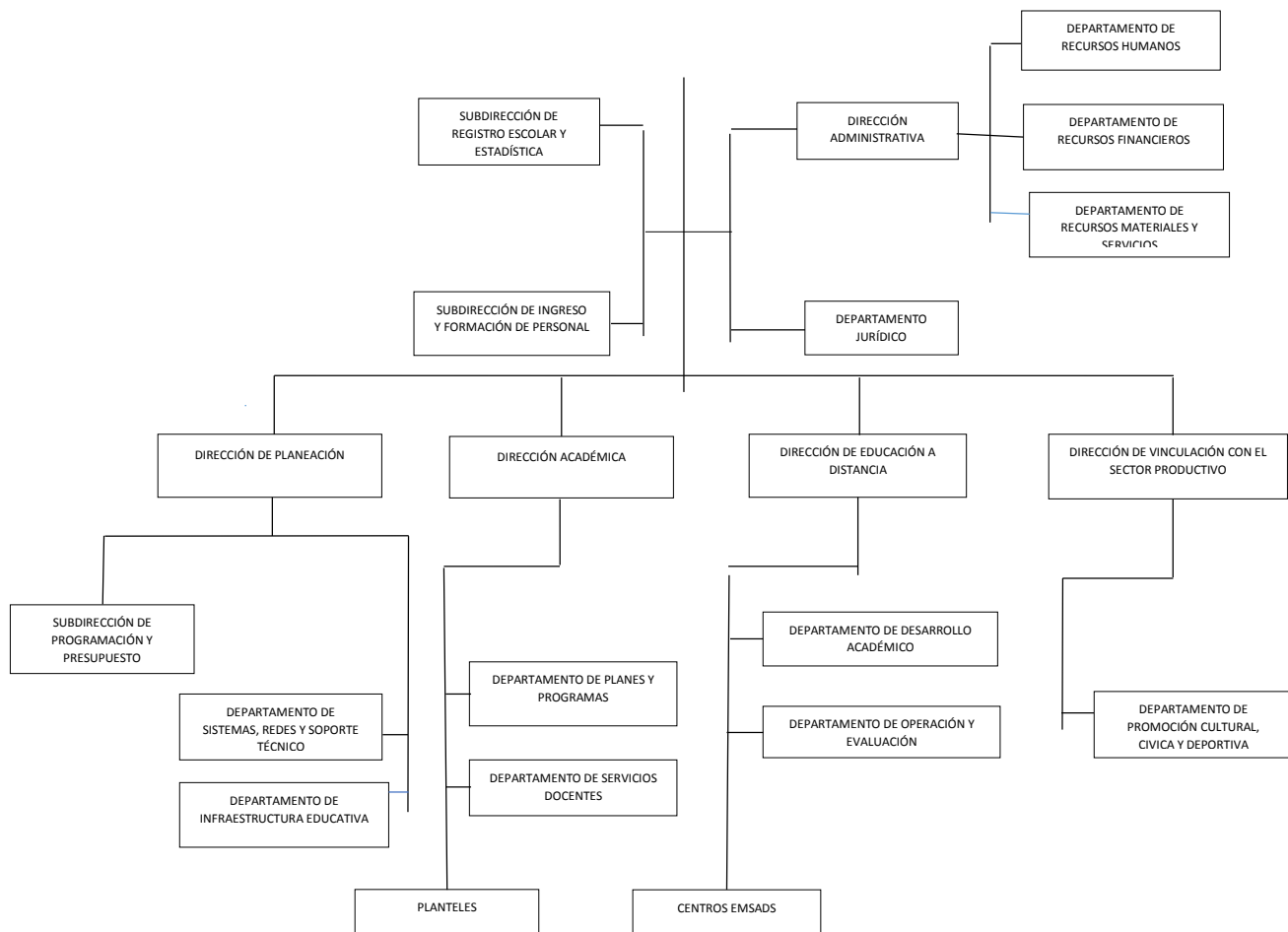

g) Fideicomisos, mandatos y análogos de los cuales es fideicomitente o fiduciario **(NO APLICA)**

5. Bases de Preparación de los Estados Financieros

Se informará sobre:

- Si se ha observado la normatividad emitida por el CONAC y las disposiciones legales aplicables: se han aplicado las normas.
- La normatividad aplicada para el reconocimiento, valuación y revelación de los diferentes rubros de la información financiera, así como las bases de medición utilizadas para la elaboración de los Estados Financieros; por ejemplo: costo histórico, valor de realización, valor razonable, valor de recuperación o cualquier otro método empleado y los criterios de aplicación de los mismos: no se han aplicado en su totalidad.
- Postulados básicos: se han aplicado las normas.
- Normatividad supletoria. En caso de emplear varios grupos de normatividades (normatividades supletorias), deberá realizar la justificación razonable correspondiente.
- Para las entidades que por primera vez estén implementando la base devengado de acuerdo con la Ley de Contabilidad, deberán:

“2023, AÑO DE LA INTERCULTURALIDAD”

- Revelar las nuevas políticas de reconocimiento;
- Su plan de implementación;
- Revelar los cambios en las políticas, la clasificación y medición de estas, así como su impacto en la información financiera.
- Presentar los últimos estados financieros con la normatividad anteriormente utilizada con las nuevas políticas para fines de comparación en la transición a la base devengada.

6. Políticas de Contabilidad Significativas (NO APLICA)

Se informará sobre:

- a) Actualización: se informará del método utilizado para la actualización del valor de los activos, pasivos y Hacienda Pública y/o patrimonio y las razones de dicha elección. Así como informar de la desconexión o reconexión inflacionaria.
- b) Informar sobre la realización de operaciones en el extranjero y de sus efectos en la información financiera gubernamental.
- c) Método de valuación de la inversión en acciones en el Sector Paraestatal.
- d) Sistema y método de valuación de inventarios.
- e) Beneficios a empleados: revelar el cálculo de la reserva actuarial, valor presente de los ingresos esperados comparado con el valor presente de la estimación de gastos tanto de los beneficiarios actuales como futuros.
- f) Provisiones: objetivo de su creación, monto y plazo.
- g) Reservas: objetivo de su creación, monto y plazo.
- h) Cambios en políticas contables y corrección de errores junto con la revelación de los efectos que se tendrá en la información financiera del ente público, ya sea retrospectivos o prospectivos.
- i) Reclasificaciones: Se deben revelar todos aquellos movimientos entre cuentas por efectos de cambios en los tipos de operaciones.
- j) Depuración y cancelación de saldos. Se realiza al finalizar el periodo.

7. Posición en Moneda Extranjera y Protección por Riesgo Cambiario (NO APLICA)

- a) Activos en moneda extranjera
- b) Pasivos en moneda extranjera
- c) Posición en moneda extranjera
- d) Tipo de cambio
- e) Equivalente en moneda nacional

8. Reporte Analítico del Activo (NO APLICA)

- a) Vida útil o porcentajes de depreciación, deterioro o amortización utilizados en los diferentes tipos de activos.
- b) Cambios en el porcentaje de depreciación o valor residual de los activos.
- c) Importe de los gastos capitalizados en el ejercicio, tanto financieros como de investigación y desarrollo.

"2023, AÑO DE LA INTERCULTURALIDAD"

- d) Riegos por tipo de cambio o tipo de interés de las inversiones financieras.
- e) Valor activado en el ejercicio de los bienes construidos por la entidad.
- f) Otras circunstancias de carácter significativo que afecten el activo, tales como bienes en garantía, señalados en embargos, litigios, títulos de inversiones entregados en garantías, baja significativa del valor de inversiones financieras, etc.
- g) Desmantelamiento de Activos, procedimientos, implicaciones, efectos contables.
- h) Administración de activos; planeación con el objetivo de que el ente los utilice de manera más efectiva.

9. Fideicomisos, Mandatos y Análogos (NO APLICA)

- a) Por ramo o unidad administrativa que los reporta.
- b) Enlistar los de mayor monto de disponibilidad, relacionando aquéllos que conforman el 80% de las disponibilidades.

10. Reporte de la Recaudación (NO APLICA)

- a) Análisis del comportamiento de la recaudación correspondiente al ente público o cualquier tipo de ingreso, de forma separada los ingresos locales de los federales.
- b) Proyección de la recaudación e ingresos en el mediano plazo.

11. Información sobre la Deuda y el Reporte Analítico de la Deuda (NO APLICA)

Se informará lo siguiente:

- a) Utilizar al menos los siguientes indicadores: deuda respecto al PIB y deuda respecto a la recaudación tomando, como mínimo, un período igual o menor a 5 años.
- b) Información de manera agrupada por tipo de valor gubernamental o instrumento financiero en la que se considere intereses, comisiones, tasa, perfil de vencimiento y otros gastos de la deuda.

12. Calificaciones otorgadas (NO APLICA)

Informar, tanto del ente público como cualquier transacción realizada, que haya sido sujeta a una calificación crediticia.

13. Proceso de Mejora

"2023, AÑO DE LA INTERCULTURALIDAD"

Principales Políticas de control interno: Reglamento Interno, Manual de Organización, Comité de Control Interno y el Comité Técnico de Archivos.

- a) Medidas de desempeño financiero, metas y alcance.

14. Información por Segmentos

Cuando se considere necesario se podrá revelar la información financiera de manera segmentada debido a la diversidad de las actividades y operaciones que se realizan los entes públicos, ya que la misma proporciona información acerca de las diferentes actividades operativas en las cuales participa, de los productos o servicios que maneja de las diferentes áreas geográficas, de los grupos homogéneos con el objetivo de entender el desempeño del ente, evaluar mejor los riesgos y beneficios del mismo; y entenderlo como un todo y sus partes integrantes.

Consecuentemente, esta información contribuye al análisis más preciso de la situación financiera, grados y fuentes de riesgo.

15. Eventos Posteriores al Cierre

El ente público informará el efecto en sus estados financieros de aquellos hechos ocurridos en el período posterior al que informa, que proporcionan mayor evidencia sobre eventos que le afectan económicamente y que no se conocían a la fecha de cierre: NO APLICA.



16. Partes Relacionadas

Se debe establecer por escrito que no existen partes relacionadas que pudieran ejercer influencia significativa sobre la toma de decisiones financieras y operativas.

17. Responsabilidad sobre la Presentación Razonable de los Estados Financieros

Bajo protesta de decir verdad declaro que los Estados Financieros y sus notas, son razonablemente correctos y son responsabilidad del Colegio de Estudios Científicos y Tecnológicos del Estado de Oaxaca.

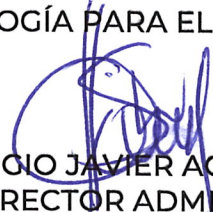
ATENTAMENTE
"EDUCACIÓN Y TECNOLOGÍA PARA EL DESARROLLO DE OAXACA"



L.C. Y F. SERGIO JAVIER AGUILAR FLORES
DIRECTOR ADMINISTRATIVO

CECYTEO
DIRECCIÓN
ADMINISTRATIVA

Gobierno del Estado de Oaxaca
 UR: 507 - COLEGIO DE ESTUDIOS CIENTÍFICOS Y TECNOLÓGICOS DEL ESTADO DE OAXACA
 Estado Analítico del Activo
 Del 1° al 30 de junio de 2023
 (Pesos)



| DESCRIPCION | SALDO INICIAL | CARGOS DEL PERIODO | ABONOS DEL PERIODO | SALDO FINAL | VARIACIÓN DEL PERIODO |
|---|---------------|--------------------|--------------------|---------------|-----------------------|
| ACTIVO | 1,535,478,224 | 282,060,000 | 248,951,976 | 1,568,586,248 | 33,108,024 |
| ACTIVO CIRCULANTE | 78,392,742 | 282,035,691 | 248,951,976 | 111,476,457 | 33,083,715 |
| EFFECTIVO Y EQUIVALENTES | 67,346,810 | 269,929,414 | 232,410,475 | 104,865,750 | 37,518,939 |
| DERECHOS A RECIBIR EFECTIVO O EQUIVALENTES | 11,045,932 | 12,106,277 | 16,541,501 | 6,610,707 | -4,435,224 |
| ACTIVO NO CIRCULANTE | 1,457,085,482 | 24,309 | --- | 1,457,109,791 | 24,309 |
| DERECHOS A RECIBIR EFECTIVO O EQUIVALENTES A LARGO PLAZO | 88,800 | --- | --- | 88,800 | --- |
| BIENES INMUEBLES, INFRAESTRUCTURA Y CONSTRUCCIONES EN PROCESO | 1,452,592,411 | --- | --- | 1,452,592,411 | --- |
| BIENES MUEBLES | 87,260,677 | 24,309 | --- | 87,284,986 | 24,309 |
| ACTIVOS INTANGIBLES | 1,101,965 | --- | --- | 1,101,965 | --- |
| DEPRECIACIÓN, DETERIORO Y ARMORTIZACIÓN ACUMULADA DE BIENES | -83,958,371 | --- | --- | -83,958,371 | --- |

CECYTEO
 DIRECCIÓN ADMINISTRATIVA
 DEPARTAMENTO DE RECURSOS FINANCIEROS

CECYTEO
 DIRECCIÓN ADMINISTRATIVA

CECYTEO
 DIRECCIÓN GENERAL

Lugar y fecha de generación: Reyes Mantecón, Oaxaca; a 10 de JULIO de 2023.
 Bajo protesta de decir verdad certificamos que los estados financieros y sus Notas son razonablemente correctos y responsabilidad del emisor.

JEFA DEL DEPARTAMENTO DE RECURSOS FINANCIEROS

DIRECTOR ADMINISTRATIVO

DIRECTORA GENERAL

L.C.P. ANDREA RAMÍREZ LÓPEZ

L.C. Y F. SERGIO JAVIER AGUILAR FLORES

LIC. BLANCA LUZ MARTÍNEZ GUZMÁN



| Denominación de las Deudas | Moneda de Contratación | Institución o País Acreedor | Saldo Inicial del Periodo | Saldo Final del Periodo |
|--|------------------------|-----------------------------|---------------------------|-------------------------|
| DEUDA PÚBLICA | | | | |
| Corto Plazo | | | | |
| Deuda Interna | | | 0 | 0 |
| Instituciones de Crédito | | | 0 | 0 |
| Títulos y Valores | | | 0 | 0 |
| Arrendamientos Financieros | | | 0 | 0 |
| Deuda Externa | | | 0 | 0 |
| Organismos Financieros Internacionales | | | 0 | 0 |
| Deuda Bilateral | | | 0 | 0 |
| Títulos y Valores | | | 0 | 0 |
| Arrendamientos Financieros | | | 0 | 0 |
| Subtotal a Corto Plazo | | | 0 | 0 |
| Largo Plazo | | | | |
| Deuda Interna | | | 0 | 0 |
| Instituciones de Crédito | | | 0 | 0 |
| Títulos y Valores | | | 0 | 0 |
| Arrendamientos Financieros | | | 0 | 0 |
| Deuda Externa | | | 0 | 0 |
| Organismos Financieros Internacionales | | | 0 | 0 |
| Deuda Bilateral | | | 0 | 0 |
| Títulos y Valores | | | 0 | 0 |
| Arrendamientos Financieros | | | 0 | 0 |
| Subtotal a Largo Plazo | | | 0 | 0 |
| Otros Pasivos | | | 23,506,063 | 25,259,842 |
| Total de Deuda y Otros Pasivos | | | 23,506,063 | 25,259,842 |



Fecha de generación: Reyes Mantecón, Oaxaca, 30 de Julio de 2023
 Bajo protesta de decir verdad declaramos que los Estados Financieros y sus Notas son razonablemente correctos y responsabilidad del emisor

CECyTEO
 L.C.P. ANDREA RAMÍREZ LÓPEZ
 JEFA DEL DEPARTAMENTO DE RECURSOS FINANCIEROS
 DIRECCIÓN ADMINISTRATIVA
 DEPARTAMENTO DE RECURSOS FINANCIEROS

CECyTEO
 L.C. Y F. SERGIO JAVIER AGUILAR FLORES
 DIRECTOR ADMINISTRATIVO
 ADMINISTRATIVA