

**INFORMACIÓN CONTABLE
DEL MES DE MAYO DE 2022
ÍNDICE**

	No. PÁG
ESTADO DE ACTIVIDADES	2
ESTADO DE SITUACIÓN FINANCIERA	3
ESTADO DE VARIACIÓN EN LA HACIENDA PÚBLICA	5
ESTADO DE CAMBIOS EN LA SITUACIÓN FINANCIERA	6
ESTADO DE FLUJO DE EFECTIVO	7
INFORMES SOBRE PASIVOS CONTINGENTES	8
NOTAS A LOS ESTADOS FINANCIEROS	9
ESTADO ANALÍTICO DEL ACTIVO	22
ESTADO ANALÍTICO DE LA DEUDA Y OTROS PASIVOS	23



CONCEPTO	EJERCICIO FISCAL 2022	EJERCICIO FISCAL 2021	CONCEPTO	EJERCICIO FISCAL 2022	EJERCICIO FISCAL 2021
INGRESOS Y OTROS BENEFICIOS			GASTOS Y OTRAS PÉRDIDAS		
PARTICIPACIONES, APORTACIONES, CONVENIOS, INCENTIVOS DERIVADOS DE LA COLABORACION FISCAL, FONDOS DISTINGUIDOS, Y PENSIONES Y JUBILACIONES	96,090,330	88,878,954	TRANSFERENCIAS, ASIGNACIONES, SUBSIDIOS Y OTRAS AYUDAS	69,083,914	61,748,506
TRANSFERENCIAS, ASIGNACIONES, SUBSIDIOS Y SUBVENCIONES, Y PENSIONES Y JUBILACIONES	96,090,330	88,878,954	TRANSFERENCIAS INTERNAS Y ASIGNACIONES AL SECTOR PÚBLICO	69,083,914	61,748,506
TRANSFERENCIAS Y ASIGNACIONES	96,090,330	88,878,954	ASIGNACIONES AL SECTOR PÚBLICO	69,083,914	61,748,506
TRANSFERENCIAS Y ASIGNACIONES	96,090,330	88,878,954	ASIGNACIONES AL SECTOR PÚBLICO	69,083,914	61,748,506
TOTAL DE INGRESOS Y OTROS BENEFICIOS	96,090,330	88,878,954	TOTAL DE GASTOS Y OTRAS PERDIDAS	69,083,914	61,748,506
			AHORRO NETO DEL EJERCICIO	27,006,417	27,130,448

 Jefa del Departamento de Recursos Financieros
 L.C.P. NERIEUNICE ROMERO FRANCO

 DIRECCIÓN ADMINISTRATIVA
 ADRIANA ATRISTAIN DROZCO

 DIRECCIÓN GENERAL
 LIC. GUSTAVO MARÍN ANTONIO

Lugar y fecha de generación: Reyes Montecón, Oaxaca; a 14 de JULIO de 2022.
 Bajo protesta de decir verdad declaramos que los estados financieros y sus Notas son razonablemente correctos y responsabilidad del emisor.



CONCEPTO	EJERCICIO FISCAL 2022	EJERCICIO FISCAL 2021	CONCEPTO	EJERCICIO FISCAL 2022	EJERCICIO FISCAL 2021
ACTIVO			PASIVO		
ACTIVO CIRCULANTE			PASIVO CIRCULANTE		
EFFECTIVO Y EQUIVALENTES	117,905,688	156,207,384	CUENTAS POR PAGAR A CORTO PLAZO	35,883,221	34,733,183
BANCOS/DEPENDENCIAS Y OTROS	117,905,688	156,207,384	PROVEEDORES POR PAGAR A CORTO PLAZO	0	0
BANCOS MONEDA NACIONAL	117,905,688	156,207,384	DEUDAS POR ADQUISICIÓN DE BIENES Y CONTRATACIÓN DE SERVICIOS POR PAGAR A CP	0	0
INVERSIONES TEMPORALES (HASTA 3 MESES)	0	0	CONTRATISTAS POR OBRAS PÚBLICAS POR PAGAR A CORTO PLAZO	56,976	56,976
INVERSIONES EN MONEDA NACIONAL CP	0	0	CONTRATISTA POR OBRAS EN BIENES DE DOMINIO PÚBLICO POR PAGAR A CP	56,976	56,976
DERECHOS A RECIBIR EFECTIVO O EQUIVALENTES	29,655,734	28,441,043	TRANSFERENCIAS OTORGADAS POR PAGAR A CORTO PLAZO	17,282,967	14,350,552
DEUDORES DIVERSOS POR COBRAR A CORTO PLAZO	29,655,734	28,441,043	TRANSFERENCIAS INTERNAS Y ASIGNACIONES AL SECTOR PÚBLICO	17,282,967	14,350,552
OTROS DEUDORES DIVERSOS POR COBRAR A CP	29,655,734	28,441,043	RETENCIONES Y CONTRIBUCIONES POR PAGAR A CORTO PLAZO	14,779,070	16,115,421
Total de ACTIVO CIRCULANTE	147,561,422	184,648,427	RETENCIONES DE IMPUESTOS POR PAGAR A CP	7,426,912	7,226,766
ACTIVO NO CIRCULANTE			RETENCIONES DEL SISTEMA DE SEGURIDAD SOCIAL POR PAGAR A CP	1,580,496	1,641,578
DERECHOS A RECIBIR EFECTIVO O EQUIVALENTES A LARGO PLAZO	88,800	88,800	OTRAS RETENCIONES Y CONTRIBUCIONES POR PAGAR A CP	5,771,661	7,247,077
DEUDORES DIVERSOS A LARGO PLAZO	88,800	88,800	OTRAS CUENTAS POR PAGAR A CORTO PLAZO	3,764,208	4,210,234
OTROS DEUDORES DIVERSOS A LARGO PLAZO	88,800	88,800	FONDOS ROTATORIOS POR PAGAR A CP	0	100,000
BIENES INMUEBLES, INFRAESTRUCTURA Y CONSTRUCCIONES EN PROCESO	1,436,004,300	1,436,004,300	MINISTRACIONES DE FONDOS POR PAGAR A CP	0	0
TERRENOS	489,608,520	489,608,520	OTRAS CUENTAS POR PAGAR A CP	3,764,208	4,110,234
EDIFICIOS NO HABITACIONALES	946,395,780	946,395,780	Total de PASIVO CIRCULANTE	35,883,221	34,733,183
BIENES MUEBLES	89,442,284	95,024,565	TOTAL PASIVO	35,883,221	34,733,183
MOBILIARIO Y EQUIPO DE ADMINISTRACIÓN	45,788,851	49,898,890	HACIENDA PÚBLICA/PATRIMONIO		
MUEBLES DE OFICINA Y ESTANTERÍA	5,035,588	5,310,356	HACIENDA PÚBLICA/PATRIMONIO CONTRIBUIDO		
MUEBLES, EXCEPTO DE OFICINA Y ESTANTERÍA	41,212	41,212	ACTUALIZACIÓN DE LA HACIENDA PÚBLICA/ PATRIMONIO	1,292,294,394	1,292,294,394
EQUIPO DE CÓMPUTO Y DE TECNOLOGÍAS DE LA INFORMACIÓN	40,237,798	44,055,820	Total de HACIENDA PÚBLICA/PATRIMONIO CONTRIBUIDO	1,292,294,394	1,292,294,394
OTROS MOBILIARIOS Y EQUIPOS DE ADMINISTRACIÓN	474,253	491,503	HACIENDA PÚBLICA/PATRIMONIO GENERADO		
MOBILIARIO Y EQUIPO EDUCACIONAL Y RECREATIVO	19,560,882	20,410,949	RESULTADOS DE EJERCICIO (AHORRO/ DESAHORRO)	113,264,735	150,848,824
EQUIPOS Y APARATOS AUDIOVISUALES	9,252,414	10,010,590	RESULTADOS DE EJERCICIOS ANTERIORES	164,084,221	186,731,963
APARATOS DEPORTIVOS	2,197,696	2,197,696	RECTIFICACIONES DE RESULTADOS DE EJERCICIOS ANTERIORES	974,191	974,191
CÁMARAS FOTOGRÁFICAS/ DE VIDEO	535,331	550,873	CAMBIOS EN POLÍTICAS CONTABLES	974,191	974,191
OTRO MOBILIARIO Y EQUIPO EDUCACIONAL Y RECREATIVO	7,575,441	7,651,789	Total de HACIENDA PÚBLICA/PATRIMONIO GENERADO	278,323,147	338,554,978
EQUIPO E INSTRUMENTAL MÉDICO Y DE LABORATORIO	6,908,441	7,238,635	TOTAL DE HACIENDA PÚBLICA/PATRIMONIO	1,570,617,541	1,630,849,372
EQUIPO MÉDICO Y DE LABORATORIO	6,538,560	6,868,754			
INSTRUMENTAL MÉDICO Y DE LABORATORIO	369,881	369,881			
VEHÍCULOS Y EQUIPO DE TRANSPORTE	9,222,016	9,222,016			
VEHÍCULOS Y EQUIPO TERRESTRE	9,161,017	9,161,017			
OTROS EQUIPOS DE TRANSPORTE	60,999	60,999			
MAQUINARIA, OTROS EQUIPOS Y HERRAMIENTAS	7,962,094	8,254,075			
SISTEMAS DE AIRE ACONDICIONADO, CALEFACCIÓN Y DE REFRIGERACIÓN INDUSTRIAL Y COMERCIAL	1,224,947	1,269,358			
EQUIPO DE COMUNICACIÓN Y TELECOMUNICACIÓN	988,854	1,162,734			
EQUIPOS DE GENERACIÓN ELÉCTRICA, APARATOS Y ACCESORIOS ELÉCTRICOS	1,775,733	1,794,538			
HERRAMIENTAS Y MÁQUINAS-HERRAMIENTA	1,518,328	1,570,248			

Gobierno del Estado de Oaxaca
 UR: 507 - COLEGIO DE ESTUDIOS CIENTÍFICOS Y TECNOLÓGICOS DEL ESTADO DE OAXACA
 Estado de Situación Financiera
 Del 1° al 31 de mayo de 2022 y 2021
 (Pesos)



CONCEPTO	EJERCICIO FISCAL 2022	EJERCICIO FISCAL 2021	CONCEPTO	EJERCICIO FISCAL 2022	EJERCICIO FISCAL 2021
OTROS EQUIPOS	2,454,232	2,457,197			
ACTIVOS INTANGIBLES	1,101,965	1,101,965			
SOFTWARE	1,101,965	1,101,965			
DEPRECIACIÓN, DETERIORO Y ARMORTIZACIÓN ACUMULADA DE BIENES	-67,698,009	-51,285,502			
DEPRECIACIÓN ACUMULADA DE BIENES MUEBLES	-67,698,009	-51,285,502			
DEPRECIACIÓN ACUMULADA DE MOBILIARIO Y EQUIPO DE ADMINISTRACIÓN	-50,137,355	-38,171,093			
DEPRECIACIÓN ACUMULADA DE MOBILIARIO Y EQUIPO EDUCACIONAL Y RECREATIVO	-5,822,746	-4,246,982			
DEPRECIACIÓN ACUMULADA DE EQUIPO E INSTRUMENTAL MÉDICO Y DE LABORATORIO	-4,574,489	-3,469,138			
DEPRECIACIÓN ACUMULADA DE EQUIPO DE TRANSPORTE	-5,902,090	-4,426,567			
DEPRECIACIÓN ACUMULADA DE MAQUINARIA, OTRO EQUIPO Y HERRAMIENTAS	-1,261,330	-971,721			
Total de ACTIVO NO CIRCULANTE	1,458,939,340	1,480,934,129			
TOTAL DE ACTIVOS	1,606,500,762	1,665,582,555	Total de Pasivo y Patrimonio/Hacienda Pública	1,606,500,762	1,665,582,555

 JEFA DEL DEPARTAMENTO DE RECURSOS FINANCIEROS
 L.C.P. NERI EUNICE ROMERO FRANCO

 Lugar y fecha de generación: Reyes Manterón, Oaxaca, a 14 de JULIO de 2022
 Bajo protesta de decir verdad declaramos que los estados financieros y sus Notas son razonablemente correctos y somos responsables de su emisión.
 LIC. ADRIANA TRISTÁN BRUCEO
 DIRECTORA ADMINISTRATIVA

 CECYTEO
 DIRECCIÓN ADMINISTRATIVA

 LIC. GUSTAVO MARIN ANTONIO
 DIRECTOR GENERAL

 CECYTEO
 DIRECCIÓN GENERAL



Concepto	Hacienda Pública/ Patrimonio		Ajustes por Cambios de Valor	Total
	Contribuido	Generado		
		Ejerc. Ant.	Del Ejercicio	
Rectificaciones de Resultados de Ejercicios Anteriores	0	974,191	0	974,191
CAMBIOS EN POLÍTICAS CONTABLES	0	974,191	0	974,191
Patrimonio Neto Inicial Ajustado del Ejercicio	1,292,294,394	0	0	1,292,294,394
ACTUALIZACIONES DEL PATRIMONIO	1,292,294,394	0	0	1,292,294,394
Variaciones de la Hacienda Pública / Patrimonio Neto del Ejercicio	0	0	186,731,963	186,731,963
RESULTADOS DE EJERCICIOS ANTERIORES	0	0	186,731,963	186,731,963
RESULTADOS DEL EJERCICIO (AHORRO/ DESAHORRO)	0	0	0	0
Hacienda Pública / Patrimonio Neto Final del Ejercicio 2021	1,292,294,394	974,191	186,731,963	1,480,000,548
Cambios en la Hacienda Pública / Patrimonio Neto del Ejercicio 2022	1,292,294,394	0	0	1,292,294,394
ACTUALIZACIONES DEL PATRIMONIO	1,292,294,394	0	0	1,292,294,394
Variaciones de la Hacienda Pública / Patrimonio Neto del Ejercicio	0	0	164,084,221	165,058,412
RESULTADOS DE EJERCICIOS ANTERIORES	0	0	164,084,221	164,084,221
RESULTADOS DEL EJERCICIO (AHORRO/ DESAHORRO)	0	0	0	0
Saldo Neto en la Hacienda Pública / Patrimonio 2022	1,292,294,394	0	164,084,221	1,457,352,806

JEFA DEL DEPARTAMENTO DE RECURSOS FINANCIEROS
 L.C.P. NERLUNICE ROMERO FRANCO

GOBIERNO DEL ESTADO DE OAXACA
 COLEGIO DE ESTUDIOS CIENTÍFICOS Y TECNOLÓGICOS DEL ESTADO DE OAXACA
 DIRECCIÓN ADMINISTRATIVA

LIC. ABRILIANA TRISTAN OROZCO
 DIRECTORA ADMINISTRATIVA

GOBIERNO DEL ESTADO DE OAXACA
 COLEGIO DE ESTUDIOS CIENTÍFICOS Y TECNOLÓGICOS DEL ESTADO DE OAXACA
 DIRECCIÓN GENERAL
 LIC. GUSTAVO MARIN ANTONIO

Se garantiza la generación: Reyes Mantecón, Oaxaca; a 14 de JULIO de 2022
 Bajo protesta de decir verdad de que los estados financieros y sus Notas son razonablemente correctos y responsabilidad del emisor.

Cuenta de la Hacienda Pública Estatal 2022
 Gobierno del Estado de Oaxaca
 UR: 507 - COLEGIO DE ESTUDIOS CIENTÍFICOS Y TECNOLÓGICOS DEL ESTADO DE OAXACA
 Estado de Cambios en la Situación Financiera
 Del 1° al 31 de mayo de 2022 y 2021
 (Pesos)



CONCEPTO	ORIGEN	APLICACIÓN	CONCEPTO	ORIGEN	APLICACIÓN
ACTIVO	60,296,484	1,214,691	PASIVO	1,150,038	0
ACTIVO CIRCULANTE	38,301,695	1,214,691	PASIVO CIRCULANTE	1,150,038	0
EFFECTIVO Y EQUIVALENTES	38,301,695	0	CUENTAS POR PAGAR A CORTO PLAZO	1,150,038	0
DERECHOS A RECIBIR EFECTIVO EQUIVALENTES	0	1,214,691	HACIENDA PÚBLICA/PATRIMONIO	0	22,647,742
ACTIVO NO CIRCULANTE	21,994,789	0	HACIENDA PÚBLICA/PATRIMONIO CONTRIBUIDO	0	0
DERECHOS A RECIBIR EFECTIVO EQUIVALENTES A LARGO PLAZO	0	0	ACTUALIZACIÓN DE LA HACIENDA PÚBLICA/ PATRIMONIO	0	0
BIENES INMUEBLES, INFRAESTRUCTURA Y CONSTRUCCIONES EN PROCESO	0	0	HACIENDA PÚBLICA/PATRIMONIO GENERADO	0	22,647,742
BIENES MUEBLES	5,582,282	0	RESULTADOS DE EJERCICIO (AHORRO/ DESAHORRO)	0	0
ACTIVOS INTANGIBLES	0	0	RESULTADOS DE EJERCICIOS ANTERIORES	0	22,647,742
DEPRECIACIÓN, DETERIORO Y AMORTIZACIÓN ACUMULADA DE BIENES	16,412,507	0	RECTIFICACIONES DE RESULTADOS DE EJERCICIOS ANTERIORES	0	0
			RESULTADOS DEL EJERCICIO (AHORRO/DESAHORRO)	14,886,926	0
			TOTALES	16,036,963	22,647,742

 JEFE DEL DEPARTAMENTO DE RECURSOS FINANCIEROS
 LIC. NERIEUNICE ROMERO FRANCO

 DIRECCIÓN ADMINISTRATIVA
 LIC. ADRIANA AIRESTAIN PROZCO

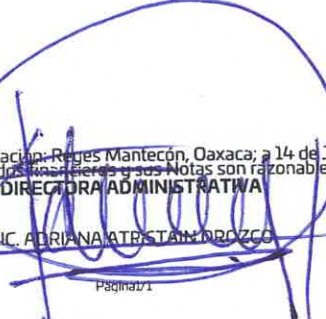
 DIRECCIÓN ADMINISTRATIVA
 LIC. ADRIANA AIRESTAIN PROZCO

 DIRECCIÓN GENERAL
 LIC. GUSTAVO MARIN ANTONIO

Bajo protesta de decir verdad declaramos que los estados financieros y sus Notas son razonablemente correctos y responsabilidad del emisor.
 Lugar y fecha de generación: Reyes Mantecón, Oaxaca; a 14 de JULIO de 2022

"2022, AÑO DEL CENTENARIO DE LA CONSTITUCIÓN POLÍTICA DEL ESTADO LIBRE Y SOBERANO DE OAXACA"

507: COLEGIO DE ESTUDIOS CIENTIFICOS Y TECNOLOGICOS DEL ESTADO DE OAXACA

ESTADO DE FLUJO DE EFECTIVO

PRESENTADO EN PESOS

PERIODO: DEL 01 AL 31 DE MAYO DE 2022

	ABRIL 2022	MAYO 2022
Flujo de Efectivo de las actividades de operación	\$ 54,840,559	\$ 98,781,577
ORIGEN		
42210 Transferencias internas y asignaciones al sector público	\$ 59,007,113	\$ 96,090,330
21117 Impuestos sobre nómina y otros que se deriven de una relación laboral	\$ -	\$ -
21121 Deudas por adquisición de bienes y contratación de servicios por pagar a cp	\$ -	\$ -
21131 Contratista por Obras en Bienes de Dominio Público por pagar a cp	\$ -	\$ -
21132 Contratista por Obras en Bienes propios por pagar a cp	\$ -	\$ -
21151 Transferencias internas y asignaciones al sector público	-\$ 8,738,152	\$ 4,988,884
21171 Retenciones de impuestos por pagar a cp	\$ 2,549,119	-\$ 1,882,331
21172 Retenciones del sistema de seguridad social por pagar a cp	\$ 625,782	-\$ 428,818
21179 Otras retenciones y contribuciones por pagar a cp	\$ 955,056	-\$ 534,730
21191 Fondos rotatorios	\$ -	\$ -
21192 Ministraciones de fondos por pagar a cp	\$ -	\$ -
21194 Cuentas por pagar por préstamos otorgados	\$ -	\$ -
21199 Otras cuentas por pagar a cp	\$ 441,641	\$ 548,241
32200 Resultado de Ejercicios anteriores	\$ -	\$ -
	\$ 51,499,121	\$ 84,492,334
APLICACIÓN		
11229 Otras cuentas por cobrar	\$ -	\$ -
11239 Otros deudores diversos por cobrar a cp	-\$ 7,445,431	\$ 15,408,421
11241 Contribuciones por cobrar	\$ -	\$ -
11310 Anticipo a proveedores	\$ -	\$ -
11511 Materiales de administración, emisión de documentos y artículos oficiales	\$ -	\$ -
52110 Transferencias internas y asignaciones al sector público	\$ 58,944,552	\$ 69,083,914
52420 Becas	\$ -	\$ -
56110 Construcciones en bienes no capitalizables	\$ -	\$ -
12411 Muebles, excepto de oficina y estantería	\$ -	\$ -
12412 Muebles de oficina y estantería	\$ -	\$ -
12413 Equipo de computo y de tecnologías de la información	\$ -	\$ -
12419 Otros mobiliarios y equipo de administración	\$ -	\$ -
12421 Equipos y aparatos audiovisuales	\$ -	\$ -
12423 Cámaras fotográficas y de video	\$ -	\$ -
12429 Otro mobiliario y equipo educacional y recreativo	\$ -	\$ -
12432 Instrumental médico y de laboratorio	\$ -	\$ -
12441 Automóviles y camiones	\$ -	\$ -
12464 Sistemas de aire acondicionado, calefacción y de refrigeración industrial y comercial	\$ -	\$ -
12465 Equipo de comunicación y telecomunicación	\$ -	\$ -
12466 Equipos de generación eléctrica, aparatos y accesorios eléctricos	\$ -	\$ -
12467 Herramientas y máquinas-herramienta	\$ -	\$ -
12364 División de terrenos y construcción de obras de urbanización	\$ -	\$ -
Incremento/Disminución neta en el efectivo y equivalentes al efectivo	\$ 3,341,438	\$ 14,289,243
Efectivo y equivalentes al efectivo al inicio del ejercicio	\$ 100,275,007	\$ 103,616,446
Efectivo y equivalentes al efectivo al final del ejercicio	\$ 103,616,446	\$ 117,905,689

DIRECTORA ADMINISTRATIVA

LIC. ADRIANA ATRISTAIN OROZCO

CECyTEO
DIRECCIÓN ADMINISTRATIVA



"2022, AÑO DEL CENTENARIO DE LA CONSTITUCIÓN POLÍTICA DEL ESTADO LIBRE Y SOBERANO DE OAXACA"

INFORME SOBRE PASIVOS CONTINGENTES

NO APLICA

"2022, AÑO DEL CENTENARIO DE LA CONSTITUCIÓN POLÍTICA DEL ESTADO LIBRE Y SOBERANO DE OAXACA"

NOTAS A LOS ESTADOS FINANCIEROS AL 31 DE MAYO DE 2022

a) NOTAS DE DESGLOSE

1) NOTAS AL ESTADO DE SITUACIÓN FINANCIERA

ACTIVO

EFFECTIVO Y EQUIVALENTES

ABRIL 2022		MAYO 2022	
Citibanamex cuenta núm. 7014 4047549 S.P. Est. 2021	956.43	Citibanamex cuenta núm. 7014 4047549 S.P. Est. 2021	956.43
Citibanamex cuenta núm. 7014 8384388 S.P. EST. 2022	40,927.06	Citibanamex cuenta núm. 7014 8384388 S.P. EST. 2022	55,864.75
BBVA Cuenta núm. 0103667324 G.O. 2016 EST.	20.00	BBVA Cuenta núm. 0103667324 G.O. 2016 EST.	20.00
BBVA Cuenta núm. 0108933642 FED. (concentradora)	0.11	BBVA Cuenta núm. 0108933642 FED. (concentradora)	0.11
BBVA Cuenta núm. 0111319213 S. P. 2018 Federal	652,616.14	BBVA Cuenta núm. 0111319213 S. P. 2018 Federal	652,621.58
BBVA Cuenta núm. 0111319248 S. P. 2018 Estatal	305,821.09	BBVA Cuenta núm. 0111319248 S. P. 2018 Estatal	305,821.09
BBVA Cuenta núm. 0111397982 Gob. Edo. Oax. BACA0118 CECYTEO	385,155.89	BBVA Cuenta núm. 0111397982 Gob. Edo. Oax. BACA0118 CECYTEO	385,159.10
BBVA Cuenta núm. 0114330986 LAUDOS Y OBLIGACIONES PATRONALES	1,824.58	BBVA Cuenta núm. 0114330986 LAUDOS Y OBLIGACIONES PATRONALES	20,000.00
BBVA Cuenta núm. 0116215033 Serv. Pers. Estatal 2021	19,430.79	BBVA Cuenta núm. 0116215033 Serv. Pers. Estatal 2021	16,372.68
BBVA cuenta núm. 0116215130 cuenta concentradora Fed. 2021	70,983.32	BBVA cuenta núm. 0116215130 cuenta concentradora Fed. 2021	64,932.91
BBVA cuenta núm. 0118080992 S.P. Estatal 2022	3,862,389.91	BBVA cuenta núm. 0118080992 S.P. Estatal 2022	1,146,829.84
BBVA cuenta núm. 0118081174 BECBA0122 Federal 2022	98'258,254.20	BBVA cuenta núm. 0118081174 BECBA0122 Federal 2022	115'248,076.57
BANCO AZTECA cuenta núm. 01720166041210 Gto.Op.Est.2022	18,066.20	BANCO AZTECA cuenta núm. 01720166041210 Gto.Op.Est.2022	9,033.20
SUMA	103'616,445.72	SUMAS	117'905,688.26

BANCOS MONEDA NACIONAL: Al 31 de mayo de 2022 refleja saldo de \$117'905,688.26 el cual se integra de las siguientes cuentas:

"2022, AÑO DEL CENTENARIO DE LA CONSTITUCIÓN POLÍTICA DEL ESTADO LIBRE Y SOBERANO DE OAXACA"

Citibanamex cuenta núm. 7014 4047549 S.P. Est. 2021, refleja un saldo de \$956.43 el cual corresponde a diferencia de nómina y pensión alimenticia de retroactiva 8 prestaciones ODES (Periodo 1 de febrero al 31 de diciembre de 2021), pendiente por pagar.

Citibanamex cuenta núm. 7014 8384388 S.P. Est. 2022, refleja un saldo de \$55,864.75 el cual corresponde a prima vacacional del 1er. Periodo de 2022 pendiente de pagar y rendimiento generado en la cuenta.

BBVA cuenta núm. 0103667324 Estatal 2016 (G.O.) refleja un saldo de \$20.00 el cual corresponde a un depósito del mes de agosto de 2018 y se encuentra abierta ya que la Secretaría de Finanzas no ha depositado recurso del ejercicio 2016.

BBVA cuenta núm. 0108933642 Federal 2016 (concentradora) refleja un saldo de \$0.11 el cual corresponde a intereses bancarios.

BBVA cuenta núm. 0111319213 SERVICIOS PERSONALES FEDERAL 2018, con un saldo de \$652,621.58 el cual corresponde a recurso de sueldos congelados e intereses bancarios generados en la cuenta.

BBVA cuenta núm. 0111319248 SERVICIOS PERSONALES 2018 ESTATAL, refleja un saldo de \$305,821.09 el cual corresponde a recurso de sueldos congelados.

BBVA cuenta núm. 0111397982 Gob. Edo. Oax. BACA0118 CECYTEO 2018, refleja saldo de \$385,159.10 el cual corresponde a recurso de finiquito federal, así como los intereses bancarios generados en la cuenta.

BBVA cuenta núm. 0114330986 laudos y obligaciones patronales, refleja un saldo de \$20,000.00 para pagos de laudos en litigios.

BBVA cuenta núm. 0116215033 servicios personales 2021 estatal, refleja un saldo de \$16,372.68 que corresponde a recurso para pago servicios personales, impuestos y retenciones.

BBVA cuenta núm. 0116215130 Concentradora Federal 2021, refleja un saldo de \$64,932.91 que corresponde a recurso Federal para pago de servicios personales.

BBVA cuenta núm. 0118080992 servicios personales Estatal 2022, refleja un saldo de \$1'146,829.84 que corresponde a recurso de servicios personales y retenciones se enterarán en el siguiente mes.

BBVA cuenta núm. 0118081174 Gob. Edo. Oax. 507 BECBA0122 CECYTEO, refleja un saldo de \$115'248,076.57 que corresponde a recurso federal ministrado.

Banco Azteca cuenta núm. 01720166041210 Estatal 2022 Gtos. de Operación, refleja un saldo de \$9,033.20 que corresponde a retención de arrendamiento.

DERECHOS A RECIBIR EFECTIVO Y EQUIVALENTES Y BIENES O SERVICIOS A RECIBIR

Abril 2022		Mayo 2022	
Otros deudores diversos por cobrar a corto plazo	14'247,313.46	Otros deudores diversos por cobrar a corto plazo	29'655,733.98

www.oaxaca.gob.mx

"2022, AÑO DEL CENTENARIO DE LA CONSTITUCIÓN POLÍTICA DEL ESTADO LIBRE Y SOBERANO DE OAXACA"

OTROS DEUDORES DIVERSOS POR COBRAR A CP: al 31 de mayo de 2022 refleja un saldo de \$29'655,733.98 que corresponde a subsidio para empleo por \$4,010.50, provisiones de terceros \$12'188,586.54 originadas por el pago de servicios personales del mes de mayo de 2022 y otros deudores por \$17'463,136.94 de los cuales \$12'667,886.00 que corresponde a la CLC 126 (diferencia) del mes de marzo 2015; CLC 234 (diferencia), 247 (diferencia) y 251 (diferencia) del mes de abril 2015; CLC 329 (diferencia) del mes de mayo de 2015; CLC 449 (diferencia) del mes de Junio 2015; CLC's 509, 516 y 518 (diferencia) del mes de julio 2015; CLC 694 del mes de septiembre 2015; CLC 793 del mes de octubre 2015; CLC's 839, 841, 844, 865 (diferencia), 867, 880, 882, 883, 884, 885, 887, 893, 897, 906 y 916 del mes de noviembre 2015; CLC's 90, 91, 92, y 100 del mes de febrero 2016; CLC 110 del mes de marzo de 2016; CLC's 204, 222, 223, 224, y 262 del mes de abril de 2016; CLC 328, 332 y 335 del mes de mayo de 2016; CLC's 376, 406, 407, 408, 409, 417, 423, 424, 425, 426, 428, 429, 430, 432, 433, 434, 435, 436, 437, 438, 439, 440, 441 y 442 del mes de Junio de 2016; CLC's, 500, 501, 502, 503, 504, 505 y 506 del mes de julio de 2016; CLC's 572, 574, 575 (diferencia), 577, 584 y 586 del mes de agosto de 2016; CLC's 610, 611, 612, 624 y 669 del mes de septiembre de 2016; CLC 749 del mes de octubre de 2016; CLC 778 del mes de noviembre de 2016 y CLC's 324, 325, 326, 327, 332, 356, 358 y 360 del mes de mayo de 2022 que a la fecha no ha depositado la Secretaría de Finanzas para cumplir en tiempo y forma con el pago de pasivos.

Abril 2022		Mayo 2022	
Otros Deudores Diversos a Largo Plazo	88,800.00	Otros Deudores Diversos a Largo Plazo	88,800.00

OTROS DEUDORES DIVERSOS A LARGO PLAZO: refleja un saldo de \$88,800.00 que corresponde a cheques expedidos en el ejercicio 2007 a dos docentes: Germán Eduardo Palacino Antía por \$58,200.00 y Eduardo Gallegos Ruiz por \$30,600.00 para gastos ya que posteriormente iban a comprobar el recurso, pero que a la fecha no ha sido posible recuperarlo.

Bienes Inmuebles, Muebles e Intangibles

Abril 2022		Mayo 2022	
Terrenos	489,608,519.92	Terrenos	489,608,519.92
Edificios no residenciales	946,395,780.21	Edificios no residenciales	946,395,780.21
Sumas	1'436,004,300.13	Sumas	1'436,004,300.13

BIENES MUEBLES

Abril 2022		Mayo 2022	
Muebles de oficina y estantería	5'035,588.45	Muebles de oficina y estantería	5'035,588.45
Muebles excepto de oficina y estantería	41,211.52	Muebles excepto de oficina y estantería	41,211.52
Equipo de cómputo y tecnologías de la información	40'237,797.59	Equipo de cómputo y tecnologías de la información	40'237,797.59
Otros mobiliarios y equipos de administración	474,253.28	Otros mobiliarios y equipos de administración	474,253.28

www.oaxaca.gob.mx

"2022, AÑO DEL CENTENARIO DE LA CONSTITUCIÓN POLÍTICA DEL ESTADO LIBRE Y SOBERANO DE OAXACA"

Equipos y aparatos audiovisuales	9'252,413.95	Equipos y aparatos audiovisuales	9'252,413.95
Aparatos deportivos	2'197,696.03	Aparatos deportivos	2'197,696.03
Cámaras fotográficas y de video	535,330.82	Cámaras fotográficas y de video	535,330.82
Otro mobiliario y equipo educacional y recreativo	7,575,441.20	Otro mobiliario y equipo educacional y recreativo	7'575,441.20
Equipo médico y de laboratorio	6'538,559.85	Equipo médico y de laboratorio	6'538,559.85
Instrumental médico y de laboratorio	369,881.35	Instrumental médico y de laboratorio	369,881.35
Automóviles y camiones	9'161,016.59	Automóviles y camiones	9'161,016.59
Otros equipos de transporte	60,999.00	Otros equipos de transporte	60,999.00
Sistemas de aire acondicionado, calefacción y de refrigeración industrial y comercial	1'224,947.46	Sistemas de aire acondicionado, calefacción y de refrigeración industrial y comercial	1'224,947.46
Equipo de comunicación y telecomunicación	988,853.81	Equipo de comunicación y telecomunicación	988,853.81
Equipo de generación eléctrica, aparatos y accesorios eléctricos	1'775,957.07	Equipo de generación eléctrica, aparatos y accesorios eléctricos	1'775,732.97
Herramientas y máquinas-herramienta	1'518,328.10	Herramientas y máquinas-herramienta	1,518,328.10
Otros equipos	2'454,231.72	Otros equipos	2,454,231.72
Sumas	89'442,283.69	Sumas	89'442,283.69

ACTIVOS INTANGIBLES

Abril 2022		Mayo 2022	
Software	1'101,965.07	Software	1'101,965.07

DEPRECIACION, DETERIORO Y AMORTIZACION ACUMULADA EN BIENES MUEBLES, INMUEBLES E INTANGIBLES

DEPRECIACION ACUMULADA DE BIENES MUEBLES

Al 31 de mayo de 2022, se ha registrado la Depreciación Acumulada por \$67'698,009.10

PASIVO

PASIVO CIRCULANTE

"2022, AÑO DEL CENTENARIO DE LA CONSTITUCIÓN POLÍTICA DEL ESTADO LIBRE Y SOBERANO DE OAXACA"

1. Relación de las cuentas y documentos por pagar en desagregación por su vencimiento en días a 90, 180, menor o igual a 365 y mayor a 365. Asimismo, se informará sobre la factibilidad del pago de dichos pasivos, ya que algunos son proveedores de los ejercicios 2015, 2016 y 2022 que a la fecha no se ha depositado el recurso por parte de la Secretaría de Finanzas para poder saldar estas cuentas, tampoco nos ha informado si realizó pagos directos a proveedores, aunque se le ha solicitado mediante oficio.

CUENTA	DESCRIPCION	90 DIAS	180 DIAS	MENOR O IGUAL A 365	MAYOR A 365	TOTAL
2	PASIVO					35,883,220.89
2.1.1.3.1.001.0017	SALOMON ADRIAN MARTINEZ ZARATE				19,635.00	19,635.00
2.1.1.3.1.001.0019	EDGAR ELI GARCIA RUIZ				31,048.40	31,048.40
2.1.1.3.1.001.0077	JORGE MEJIA VENEGAS				6,292.36	6,292.36
2.1.1.5.1.001.0006	CUOTAS AL INFONAVIT				3,610.41	3,610.41
2.1.1.5.1.001.0053	OTRAS PRESTACIONES				0.27	0.27
2.1.1.5.1.001.0112	PROVEEDORA ESCOLAR S DE RL				405.30	405.30
2.1.1.5.1.001.0155	ROQUE MANUEL PEREZ ARAGON				31,771.24	31,771.24
2.1.1.5.1.001.0156	JESUS RUIZ MARTINEZ				38,196.96	38,196.96
2.1.1.5.1.001.0158	INMOBILIARIA DEL VALLE DE ANTEQUERA S.A. DE CV				1,830.00	1,830.00
2.1.1.5.1.001.0161	CESAREA ANGELA LOPEZ CHAVEZ				8,750.00	8,750.00
2.1.1.5.1.001.0244	FERNANDO MIGUEL BOLAÑOS RAMIREZ				19,215.68	19,215.68
2.1.1.5.1.001.0262	CORPORATIVA LITOGRAFICA DE ANTEQUERA, SA DE				38,280.00	38,280.00
2.1.1.5.1.001.0326	CLAUDIO DE JESUS RUIZ RAMIREZ				1,561.65	1,561.65
2.1.1.5.1.001.0329	FERNANDO MUÑOZ NAVARRO				407.09	407.09
2.1.1.5.1.001.0357	JORGE ADALBERTO RIOS GARCIA				80.00	80.00
2.1.1.5.1.001.0358	MARTHA LUCIA ZAPATA SALAZAR				6,449.41	6,449.41
2.1.1.5.1.001.0362	RAUL ALBERTO CRUZ CRUZ				360.00	360.00
2.1.1.5.1.001.0384	VICTOR RAUL MARTINEZ VASQUEZ				4,417.00	4,417.00
2.1.1.5.1.001.0411	ST S C E Y T E O				121,613.04	121,613.04
2.1.1.5.1.001.0643	HOTEL ANGEL INN, S.A. DE C.V.				246,043.47	246,043.47
2.1.1.5.1.001.0650	ANGEL GARCIA GARCÍA				5,800.00	5,800.00
2.1.1.5.1.001.0661	TECNOFERRE DE MEXICO S.A. DE C.V.				2,443.08	2,443.08
2.1.1.5.1.001.0663	INFRAESTRUCTURA TACUATE S.A. DE C.V.				66,653.18	66,653.18
2.1.1.5.1.001.0679	ARGELIA LUVIA JIMENEZ DIAZ				1,421.00	1,421.00
2.1.1.5.1.001.0831	JOSE REYNALDO BAROJAS SANCHEZ				3,828.00	3,828.00
2.1.1.5.1.001.0833	CLAUDIA MARIA FLORES MORALES				9,744.00	9,744.00
2.1.1.5.1.001.0880	EDITORIAL LIMUSA, S.A. DE C.V.				99,079.11	99,079.11
2.1.1.5.1.001.0885	MIGUEL ANGEL PEREZ GUTIERREZ				10,115.20	10,115.20
2.1.1.5.1.001.0896	RECURSOS DARAINBA S.A. DE C.V.				20,764.00	20,764.00
2.1.1.5.1.001.0935	XQUENDA TRAVEL, S.A. DE C.V.				7,283.00	7,283.00
2.1.1.5.1.001.1047	JORGE MEJIA VENEGAS				70,961.03	70,961.03
2.1.1.5.1.001.A1ZY	COLEGIO DE ESTUDIOS CIENTIF. Y TECN. DEL EDO DE OAXACA	8,866.22				8,866.22
2.1.1.5.1.001.B0MM	NAZARIO MARTIN GUERRERO SALGADO				0.35	0.35
2.1.1.5.1.411.A0HY	ASEGURADORA INTERACCIONES, S.A.				28,888.81	28,888.81
2.1.1.5.1.411.A0P3	ALEF PROGRAMAS EDUCATIVOS SA DE CV				597.00	597.00
2.1.1.5.1.411.A151	BANQUETES LA BELLA AIROSA, S.A. DE C.V.				446,884.68	446,884.68
2.1.1.5.1.411.A1YZ	COMERCIAL DINAMICA NACIONAL, S.A. DE C.V.				378,990.21	378,990.21
2.1.1.5.1.411.A1ZY	COLEGIO DE ESTUDIOS CIENTIFICOS Y TEC. DEL EDO OAXACA	3,103,184.51				3,103,184.51
2.1.1.5.1.411.A29C	COMERCIALIZADORA ITAMAGUI, S.A. DE C.V.				206,923.03	206,923.03
2.1.1.5.1.411.A2BX	COMERCIALIZADORA MEDICA DIAGNOSTICA DE OAX SA				85,430.37	85,430.37
2.1.1.5.1.411.A2C9	CORDERO MUEBLES ESCOLARES DE CHALCO, S.A. DE C.V.				241,709.60	241,709.60
2.1.1.5.1.411.A2KM	COMERCIALIZADORA OSIBEL, S.A. DE C.V.				20,764.00	20,764.00
2.1.1.5.1.411.A3GJ	D.R. SAGITARIO, S.A. DE C.V.				240,679.12	240,679.12
2.1.1.5.1.411.A3JU	ESPECIALISTAS EN COMERCIO BECHET, S.A. DE C.V.				556,598.32	556,598.32
2.1.1.5.1.411.A3KR	ELECTRONICA COMPUTACION TELECOMUNICACIONES Y OFIC				14,546.40	14,546.40
2.1.1.5.1.411.A3L0	EQUIPOS DIDACTICOS PARA ESCUELAS, S.A. DE C.V.				2,901.60	2,901.60
2.1.1.5.1.411.A3PU	EDITORIAL LIMUSA, S.A. DE C.V.				14,665.82	14,665.82
2.1.1.5.1.411.A40V	GRUPO COMERCIAL NATDE DE MEXICO S.A DE C.V.				166,787.11	166,787.11
2.1.1.5.1.411.A4QC	GDC DIFUSION CIENTIFICA, S.A. DE C.V.				107,914.95	107,914.95
2.1.1.5.1.411.A54M	REMEDIOS SOFIA GONZALEZ REYES				9,106.00	9,106.00
2.1.1.5.1.411.A573	GRUPO PROFESIONAL DE SEGURIDAD PRIVADA INTEGRADA				58,990.18	58,990.18
2.1.1.5.1.411.A5F4	HOTEL ANGEL INN, S.A. DE C.V.	58,990.18			117,128.85	117,128.85
2.1.1.5.1.411.A5XQ	IMPRESOS BAÑUELAS, S.A. DE C.V.				19,385.80	19,385.80
2.1.1.5.1.411.A625	INGENIERIA GRAFICA MATERIALES Y EQUIPOS, S.A. DE CV				51,414.23	51,414.23
2.1.1.5.1.411.A64V	INSTITUTO MEXICANO DEL SEGURO SOCIAL				689,914.01	689,914.01
2.1.1.5.1.411.A658	INSTITUTO DEL FONDO NACIONAL DE VIVIENDA PARA LOS T	689,914.01				806,481.08
2.1.1.5.1.411.A69J	INDUSTRIAL UNIVERSAL DIDACTICA, S.A. DE C.V.	806,481.08			21,819.60	21,819.60
2.1.1.5.1.411.A6CZ	ARGELIA LUVIA JIMENEZ DIAZ				6,537.60	6,537.60
2.1.1.5.1.411.A6R1	CESAREA ANGELA LOPEZ CHAVEZ				13,773.62	13,773.62
2.1.1.5.1.411.A70P	COMPAÑIA DE PORRUA HERMANOS Y COMPAÑIA SA DE CV				33,869.55	33,869.55
2.1.1.5.1.411.A79Y	MARIA OLIVIA MALDONADO GARCIA				96,531.75	96,531.75
2.1.1.5.1.411.A7D3	JOSE DOMINGO MARTINEZ MORALES				1,740.00	1,740.00
2.1.1.5.1.411.A70P	MEDQUIMIA, S.A. DE C.V.				239,774.36	239,774.36
2.1.1.5.1.411.A7UX	JORGE MEJIA VENEGAS				7,818.40	7,818.40
2.1.1.5.1.411.A7Z5	MAQUILA Y MANTENIMIENTO FARSEC, SA DE CV				415,812.92	415,812.92
2.1.1.5.1.411.A9E9	AMADO PAZ PACHECO	943,687.84			331,099.93	331,099.93
2.1.1.5.1.411.A9I3	PROMOTORA COMERCIAL TORRES BATIZ, SA DE C.V.				227,771.95	227,771.95
2.1.1.5.1.411.A9PB	PROVEEDORA ESCOLAR, S.R.L.				1,036,200.74	1,036,200.74
2.1.1.5.1.411.A9VL	PROVEEDORA DE OFICINAS LA ESFERA DE PUEBLA, S.A. DE CV				166,537.41	166,537.41
2.1.1.5.1.411.AA24	MARLON RUIZ				488,730.77	488,730.77
2.1.1.5.1.411.AB2Z	SEGUROS BANORTE GRUPO FINANCIERO BANORTE, SA DE					

"2022, AÑO DEL CENTENARIO DE LA CONSTITUCIÓN POLÍTICA DEL ESTADO LIBRE Y SOBERANO DE OAXACA"

2.1.1.5.1.411.ABHI	SISTEMAS BIBLIOINFORMA, S.A. DE C.V.			7,480.00	7,480.00
2.1.1.5.1.411.ABJM	SISTEMAS CONTINO, S.A. DE C.V.			708,086.21	708,086.21
2.1.1.5.1.411.ABWC	ROSA ELENA SORIANO DIAZ			37,181.98	37,181.98
2.1.1.5.1.411.ACXN	EFREN RICARDO VELASCO GUZMAN			6,380.00	6,380.00
2.1.1.5.1.411.AD58	JUDITH CAROLINA WOOLRICH BERMUDEZ			90,747.25	195,525.86
2.1.1.5.1.411.AD5A	ALFREDO FERNANDO WOOLRICH RAMIREZ	104,778.61		90,747.25	90,747.25
2.1.1.5.1.411.AE5G	HUGO RODRIGUEZ CALVO			37,447.60	37,447.60
2.1.1.5.1.411.AHLC	COMERCIALIZACION DE PRODUCTOS Y SERVICIOS FAGUO SA				946,536.80
2.1.1.5.1.411.AOSE	GALVENTEX, S.A. DE C.V.	946,536.80		26,909.80	26,909.80
2.1.1.5.1.411.AO5F	SILVANO ZETINA GARCIA			41,532.64	41,532.64
2.1.1.5.1.411.AO5G	ARTÍCULOS BASICOS DE CALIDAD EN UNIFORMES Y EQPOS			91,749.83	91,749.83
2.1.1.5.1.411.AO5H	SUMINISTROS DE MATERIALES Y ARTS EN GRAL FELELI SA			17,448.72	17,448.72
2.1.1.5.1.411.AP8N	COMERCIALIZADORA CERTIF SA DE CV	1'199,999.12			1'199,999.12
2.1.1.5.1.411.AZ8O	EQUIPTO Y PRODUCTOS EN GEBERAL PARA OFICINA DOLAN	1'299,999.47			1'299,999.47
2.1.1.5.1.411.BFVV	INMOBILIARIA & CONSTRUCCIONES STIPA, SA DE CV	104,400.00			104,400.00
2.1.1.5.1.411.BZTS	EQPOS MEDICOS Y MATERIAL D CURACION PHARMA CENTER	240,000.00			240,000.00
2.1.1.7.1.002.0001	I.S.S.S.	7'417,879.24			7'417,879.24
2.1.1.7.1.004.0001	10% RETENCIONES POR ARRENDAMIENTO	9,033.20			9,033.20
2.1.1.7.2.001.0002	IMSS	805,557.66			805,557.66
2.1.1.7.2.003.0006	SEGURO DE VIDA	175,879.25			175,879.25
2.1.1.7.2.011.0003	IMSS, CESANTIA Y VEJEZ	579,928.74			579,928.74
2.1.1.7.2.014.0007	SEGURO DE VIDA INBURSA	19,130.79			19,130.79
2.1.1.7.9.006.0004	CREDITO FONAVIT	1'418,205.02			1'418,205.02
2.1.1.7.9.007.0005	CREDITO FONACOT	400,734.07			400,734.07
2.1.1.7.9.020.0008	RETARDOS E INASISTENCIAS	634,103.86		567,925.48	1'202,029.34
2.1.1.7.9.023.0001	FONDO DE AHORRO TRABAJADOR	157,110.00			157,110.00
2.1.1.7.9.024.0002	DESCUENTO PRESTAMO FONDO DE AHORRO	30,814.07			30,814.07
2.1.1.7.9.032.0009	CUOTA SINDICAL	92,904.06			92,904.06
2.1.1.7.9.046.0001	COOPERATIVA ACREIMEX, S.C. DE R.L.	857,682.04			857,682.04
2.1.1.7.9.050.0001	PROGRAMA EDUCATIVO NACIONAL, S.A. DE C.V.	26,453.00			26,453.00
2.1.1.7.9.064.0011	PRESTAMO INBURSA	203,133.58			203,133.58
2.1.1.7.9.087.0001	PUBLISEG SAPE DE CV SOFOM, ENR	289,284.00			289,284.00
2.1.1.7.9.107.0001	NOMINA APOYO S.A.P.I. DE C.V. SOFOM, E.N.R.	132,282.66			132,282.66
2.1.1.7.9.144.0001	FINANCIERA FORTALEZA SA DE CV SOFOM ENR	506,283.94			506,283.94
2.1.1.7.9.158.0001	APOYOS COVID - 19			454,745.46	454,745.46
2.1.1.9.9.001.0001	PRODUCTOS FINANCIEROS	807.04		2'480,405.92	2'481,212.96
2.1.1.9.9.001.0004	INGRESO POR DIFERENCIA DE CHEQUE			0.54	0.54
2.1.1.9.9.001.0007	RENDIMIENTO POR CARGO GLOBAL TARDIO			40.31	40.31
2.1.1.9.9.001.0023	PRODUCTOS FINANCIEROS CTA. BBVA 0118080992 EST.2022	1.66			1.66
2.1.1.9.9.001.0024	PRODUCTOS FINANCIEROS CITIBANAMEX 7014 8384388 EST	53.79			53.79
2.1.1.9.9.001.0025	PRODUCTOS FINANCIEROS CTA. BBVA 0118081174 FED 2022	3.83			3.83
2.1.1.9.9.001.0026	PRODUCTOS FINANCIEROS (INVERSION 2022)	1'282,894.83			1'282,894.83

II) NOTAS AL ESTADO DE ACTIVIDADES

INGRESOS DE GESTIÓN

Abril 2022		Mayo 2022	
TRANSFERENCIAS, ASIGNACIONES, SUBSIDIOS Y OTRAS AYUDAS	59'007,112.75	TRANSFERENCIAS, ASIGNACIONES, SUBSIDIOS Y OTRAS AYUDAS	96'090,330.43

GASTOS Y OTRAS PÉRDIDAS

Abril 2022		Mayo 2022	
ASIGNACIONES AL SECTOR PÚBLICO	58'944,551.81	ASIGNACIONES AL SECTOR PÚBLICO	69,083,913.87

III) NOTAS AL ESTADO DE VARIACION EN LA HACIENDA PUBLICA
NO HUBO VARIACION, YA QUE EN EL PERIODO NO SE REALIZARON COMPRAS DE ACTIVO NO CIRCULANTE.

IV) NOTAS AL ESTADO DE FLUJO DE EFECTIVO

www.oaxaca.gob.mx

"2022, AÑO DEL CENTENARIO DE LA CONSTITUCIÓN POLÍTICA DEL ESTADO LIBRE Y SOBERANO DE OAXACA"

FLUJO DE EFECTIVO DE LAS ACTIVIDADES	Abril 2022	Mayo 2022
ORIGEN	54,840,559	98,781,577
APLICACION	51,499,121	84,492,334
Incremento/Disminución neta en el efectivo y equivalentes al efectivo	3,341,438	14,289,243
Efectivo y equivalentes al efectivo al inicio del ejercicio	100,275,007	103,616,446
Efectivo y equivalentes al efectivo al final del ejercicio	103,616,446	117,905,688

V) CONCILIACION ENTRE LOS INGRESOS PRESUPUESTARIOS Y CONTABLES, ASI COMO ENTRE LOS EGRESOS PRESUPUESTARIOS Y LOS GASTOS CONTABLES

Conciliación entre los Ingresos Presupuestarios y Contables Correspondiente del 01 al 31 de mayo de 2022 (cifras en pesos)	
1. total de ingresos Presupuestarios	96'090,330.43

2. Más Ingresos Contables No Presupuestarios	
Ingresos Financieros	
Incremento por Variación de Inventarios	
Disminución del Exceso de Estimaciones por Pérdida o Deterioro u Obsolescencia	
Disminución del Exceso de Provisiones	
Otros Ingresos y Beneficios Varios	
Otros Ingresos Contables No Presupuestales	

3. Menos Ingresos Presupuestarios No Contables	
Aprovechamientos Patrimoniales	
Ingresos Derivados de Financiamientos	
Otros Ingresos Presupuestarios No Contables	

4. Total de Ingresos Contables	96'090,330.43
---------------------------------------	----------------------

Conciliación entre los Egresos Presupuestarios y Gastos Contables Correspondiente del 01 al 31 de mayo de 2022 (cifras en pesos)	
1. total de Egresos Presupuestarios	69'083,913.87

2. Menos Egresos Presupuestarios No Contables	
Materiales y suministros	
Mobiliario y equipo de administración	
Mobiliario y equipo educacional y recreativo	
Equipo e Instrumental Médico y de laboratorio	
Vehículos y Equipo de Transporte	
Equipo de defensa y seguridad	
Maquinaria, Otros equipos y Herramienta	

www.oaxaca.gob.mx



"2022, AÑO DEL CENTENARIO DE LA CONSTITUCIÓN POLÍTICA DEL ESTADO LIBRE Y SOBERANO DE OAXACA"

3. Más Gastos Contables No Presupuestarios	
Estimaciones, Depreciaciones, Deterioros, Obsolescencia y Amortizaciones	
Provisiones	
Disminución de Inventarios	
Otros gastos Contables No Presupuestales	
4. Total de Gastos Contables	69'083,913.87

b) NOTAS DE MEMORIA (CUENTAS DE ORDEN)

Cuentas de Orden Contables y Presupuestarias:

Contables: NO APLICA

Valores

Emisión de obligaciones

Avales y garantías

Juicios

Contratos para Inversión Mediante Proyectos para Prestación de Servicios (PPS) y Similares.

Bienes concesionados o en comodato

Presupuestarias:

Cuentas de ingresos

Cuentas de egresos

Información sobre las cuentas de orden presupuestarias, son registros que nos ayudan a controlar los gastos presupuestales.

Abril 2022		Mayo 2022	
PRESUPUESTO APROBADO	809'638,135.21	PRESUPUESTO APROBADO	809'638,135.21
PRESUPUESTO DE EGRESOS COMPROMETIDO	59'164,068.10	PRESUPUESTO DE EGRESOS COMPROMETIDO	68'900,127.90
PRESUPUESTO DE EGRESOS DEVENGADO	58'944,551.81	PRESUPUESTO DE EGRESOS DEVENGADO	69'083,913.87
PRESUPUESTO DE EGRESOS EJERCIDO	58'944,551.81	PRESUPUESTO DE EGRESOS EJERCIDO	69'083,913.87
PRESUPUESTO DE EGRESOS PAGADO	67'898,235.28	PRESUPUESTO DE EGRESOS PAGADO	64'349,290.64
PRESUPUESTO DE EGRESOS POR EJERCER	530,938,559.56	PRESUPUESTO DE EGRESOS POR EJERCER	465,809,478.45

c) NOTAS DE GESTIÓN ADMINISTRATIVA

1. Introducción

Los Estados Financieros de los entes públicos, proveen de información financiera a los principales usuarios de la misma, al Congreso y a los ciudadanos.

El objetivo del presente documento es la revelación del contexto y de los aspectos económicos-financieros más relevantes que influyeron en las decisiones del período, y que deberán ser considerados en la elaboración de los estados financieros para la mayor comprensión de estos y sus particularidades.

“2022, AÑO DEL CENTENARIO DE LA CONSTITUCIÓN POLÍTICA DEL ESTADO LIBRE Y SOBERANO DE OAXACA”

De esta manera, se informa y explica la respuesta del gobierno a las condiciones relacionadas con la información financiera de cada período de gestión; además, de exponer aquellas políticas que podrían afectar la toma de decisiones en períodos posteriores.

2. Panorama Económico y Financiero

Se informará sobre las principales condiciones económico-financieras bajo las cuales el ente público estuvo operando; y las cuales influyeron en la toma de decisiones de la administración; tanto a nivel local como federal.

3. Autorización e Historia

Se informará sobre:

- a) Fecha de creación del ente: 27 de febrero de 1994
- b) Principales cambios en su estructura: Se han incrementado centros educativos se contaban al inicio con 5 planteles de bachillerato tecnológico (Planteles 01 Oaxaca, 02 Cuicatlán, 03 Ixtlán, 04 Tututepec y 05 Etla), con plantilla de personal de 50 docentes, 35 administrativos y 15 directivos, actualmente se cuenta con 41 planteles de bachillerato tecnológico y 65 centros EMSAD bachillerato general con plantilla de personal de 896 docentes, 717 personal de apoyo y administrativo y 302 directivos.

4. Organización y Objeto Social

- a) Objeto social: Educación.
- b) Principal actividad: Impartir educación de calidad en el nivel medio superior en la modalidad de Bachillerato tecnológico bivalente y bachillerato general.
- c) Ejercicio fiscal: 2022
- d) Régimen Jurídico: Organismo público descentralizado con personalidad jurídica y patrimonio propio.
- e) Consideraciones fiscales del ente: revelar el tipo de contribuciones que esté obligado a pagar o retener:
 - ISR retención por salarios
 - ISR retenciones por servicios profesionales
 - ISR por pagos por cuenta de terceros o retenciones por arrendamiento de inmuebles
 - Impuesto sobre erogaciones por remuneraciones al trabajo personal (3% sobre nómina).
 - Cuotas IMSS Patronales y Obreras
 - Cuotas Retiro, Cesantía en edad avanzada y Vejez Patronales y Obreras
 - Aportación de vivienda para cuenta individual INFONAVIT Patronales y Obreras
 - Seguro de vida Metlife
 - Seguro de vida INBURSA
 - Crédito FONACOT
 - Fondo de Ahorro del personal sindicalizado
 - Descuento Préstamo Fondo de Ahorro del personal sindicalizado
 - Cuota sindical
 - Préstamo Cooperativa Acreimex
 - Crédito de libros Programa Educativo Nacional
 - Préstamo INBURSA
 - Nómina apoyo SAPI de CV

"2022, AÑO DEL CENTENARIO DE LA CONSTITUCIÓN POLÍTICA DEL ESTADO LIBRE Y SOBERANO DE OAXACA"

- Préstamo Financiera Fortaleza S.A. de C.V.
- Publiseg SAPI de CV Sofom, ENR

f) Estructura organizacional: Organigrama autorizado septiembre 2017 "se anexa"

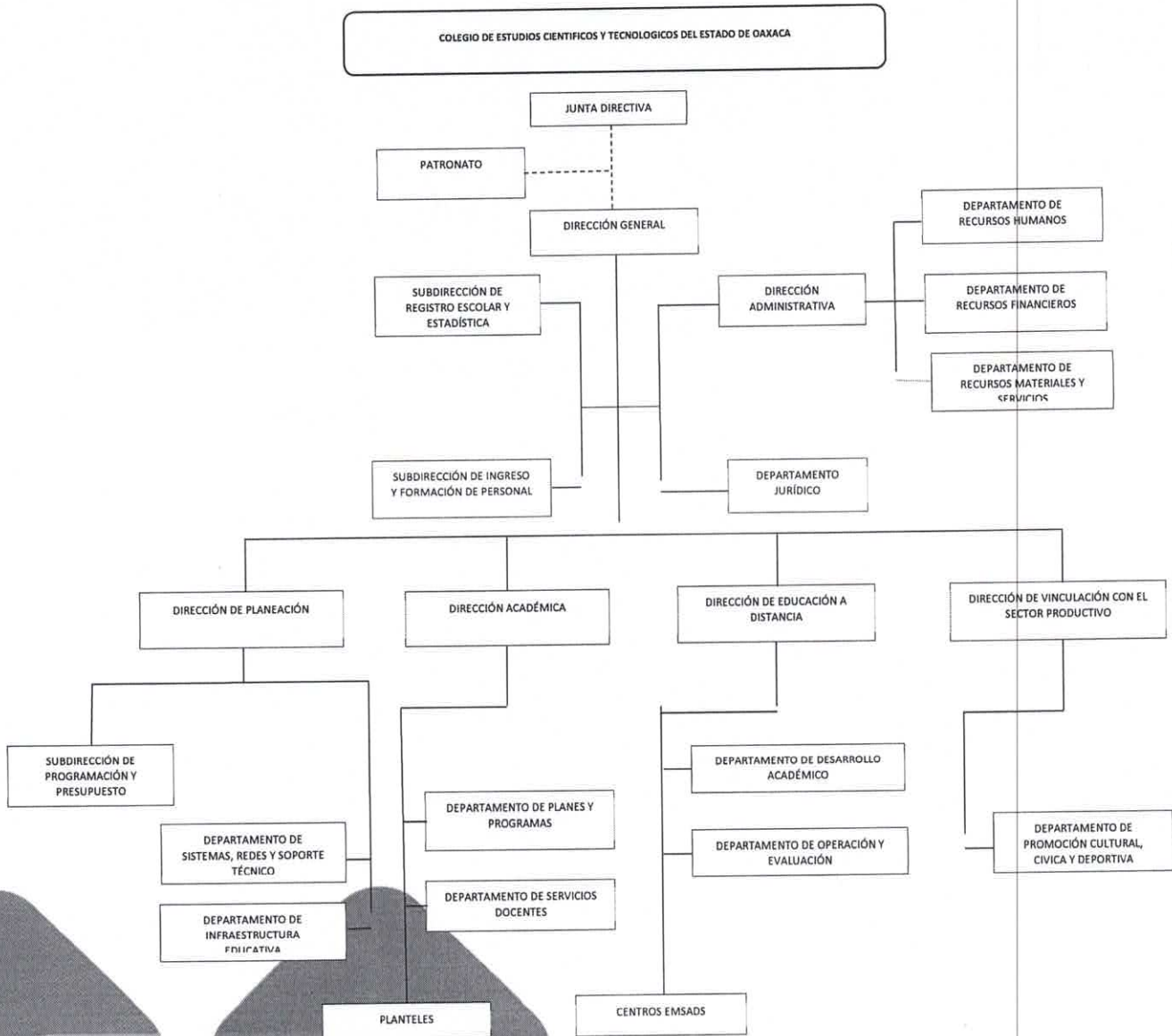

g) Fideicomisos, mandatos y analogos de los cuales es fideicomitente o fiduciario (NO APLICA)

5. Bases de Preparación de los Estados Financieros

Se informará sobre:

- a) Si se ha observado la normatividad emitida por el CONAC y las disposiciones legales aplicables: se han aplicado las normas.

“2022, AÑO DEL CENTENARIO DE LA CONSTITUCIÓN POLÍTICA DEL ESTADO LIBRE Y SOBERANO DE OAXACA”

- b) La normatividad aplicada para el reconocimiento, valuación y revelación de los diferentes rubros de la información financiera, así como las bases de medición utilizadas para la elaboración de los Estados Financieros; por ejemplo: costo histórico, valor de realización, valor razonable, valor de recuperación o cualquier otro método empleado y los criterios de aplicación de los mismos: no se han aplicado en su totalidad.
- c) Postulados básicos: se han aplicado las normas
- d) Normatividad supletoria. En caso de emplear varios grupos de normatividades (normatividades supletorias), deberá realizar la justificación razonable correspondiente.
- e) Para las entidades que por primera vez estén implementando la base devengado de acuerdo con la Ley de Contabilidad, deberán:
 - Revelar las nuevas políticas de reconocimiento;
 - Su plan de implementación;
 - Revelar los cambios en las políticas, la clasificación y medición de estas, así como su impacto en la información financiera.
 - Presentar los últimos estados financieros con la normatividad anteriormente utilizada con las nuevas políticas para fines de comparación en la transición a la base devengada.

6. Políticas de Contabilidad Significativas (NO APLICA)

Se informará sobre:

- a) Actualización: se informará del método utilizado para la actualización del valor de los activos, pasivos y Hacienda Pública y/o patrimonio y las razones de dicha elección. Así como informar de la desconexión o reconexión inflacionaria.
- b) Informar sobre la realización de operaciones en el extranjero y de sus efectos en la información financiera gubernamental.
- c) Método de valuación de la inversión en acciones en el Sector Paraestatal.
- d) Sistema y método de valuación de inventarios.
- e) Beneficios a empleados: revelar el cálculo de la reserva actuarial, valor presente de los ingresos esperados comparado con el valor presente de la estimación de gastos tanto de los beneficiarios actuales como futuros.
- f) Provisiones: objetivo de su creación, monto y plazo.
- g) Reservas: objetivo de su creación, monto y plazo.
- h) Cambios en políticas contables y corrección de errores junto con la revelación de los efectos que se tendrá en la información financiera del ente público, ya sea retrospectivos o prospectivos.
- i) Reclasificaciones: Se deben revelar todos aquellos movimientos entre cuentas por efectos de cambios en los tipos de operaciones.
- j) Depuración y cancelación de saldos. Se realiza al finalizar el periodo.

7. Posición en Moneda Extranjera y Protección por Riesgo Cambiario (NO APLICA)

- a) Activos en moneda extranjera
- b) Pasivos en moneda extranjera
- c) Posición en moneda extranjera
- d) Tipo de cambio
- e) Equivalente en moneda nacional

8. Reporte Analítico del Activo (NO APLICA)

- a) Vida útil o porcentajes de depreciación, deterioro o amortización utilizados en los diferentes tipos de activos.

www.oaxaca.gob.mx

“2022, AÑO DEL CENTENARIO DE LA CONSTITUCIÓN POLÍTICA DEL ESTADO LIBRE Y SOBERANO DE OAXACA”

- b) Cambios en el porcentaje de depreciación o valor residual de los activos.
- c) Importe de los gastos capitalizados en el ejercicio, tanto financieros como de investigación y desarrollo.
- d) Riegos por tipo de cambio o tipo de interés de las inversiones financieras.
- e) Valor activado en el ejercicio de los bienes construidos por la entidad.
- f) Otras circunstancias de carácter significativo que afecten el activo, tales como bienes en garantía, señalados en embargos, litigios, títulos de inversiones entregados en garantías, baja significativa del valor de inversiones financieras, etc.
- g) Desmantelamiento de Activos, procedimientos, implicaciones, efectos contables.
- h) Administración de activos; planeación con el objetivo de que el ente los utilice de manera más efectiva.

9. Fideicomisos, Mandatos y Análogos (NO APLICA)

- a) Por ramo o unidad administrativa que los reporta.
- b) Enlistar los de mayor monto de disponibilidad, relacionando aquéllos que conforman el 80% de las disponibilidades.

10. Reporte de la Recaudación (NO APLICA)

- a) Análisis del comportamiento de la recaudación correspondiente al ente público o cualquier tipo de ingreso, de forma separada los ingresos locales de los federales.
- b) Proyección de la recaudación e ingresos en el mediano plazo.

11. Información sobre la Deuda y el Reporte Analítico de la Deuda (NO APLICA)

Se informará lo siguiente:

- a) Utilizar al menos los siguientes indicadores: deuda respecto al PIB y deuda respecto a la recaudación tomando, como mínimo, un período igual o menor a 5 años.
- b) Información de manera agrupada por tipo de valor gubernamental o instrumento financiero en la que se considere intereses, comisiones, tasa, perfil de vencimiento y otros gastos de la deuda.

12. Calificaciones otorgadas (NO APLICA)

Informar, tanto del ente público como cualquier transacción realizada, que haya sido sujeta a una calificación crediticia.

13. Proceso de Mejora

“2022, AÑO DEL CENTENARIO DE LA CONSTITUCIÓN POLÍTICA DEL ESTADO LIBRE Y SOBERANO DE OAXACA”

Principales Políticas de control interno: Reglamento Interno, Manual de Organización, Comité de Control Interno y el Comité Técnico de Archivos.

- a) Medidas de desempeño financiero, metas y alcance.

14. Información por Segmentos

Cuando se considere necesario se podrá revelar la información financiera de manera segmentada debido a la diversidad de las actividades y operaciones que se realizan los entes públicos, ya que la misma proporciona información acerca de las diferentes actividades operativas en las cuales participa, de los productos o servicios que maneja de las diferentes áreas geográficas, de los grupos homogéneos con el objetivo de entender el desempeño del ente, evaluar mejor los riesgos y beneficios del mismo; y entenderlo como un todo y sus partes integrantes.

Consecuentemente, esta información contribuye al análisis más preciso de la situación financiera, grados y fuentes de riesgo.

15. Eventos Posteriores al Cierre

El ente público informará el efecto en sus estados financieros de aquellos hechos ocurridos en el período posterior al que informa, que proporcionan mayor evidencia sobre eventos que le afectan económicamente y que no se conocían a la fecha de cierre: NO APLICA.

16. Partes Relacionadas

Se debe establecer por escrito que no existen partes relacionadas que pudieran ejercer influencia significativa sobre la toma de decisiones financieras y operativas.

17. Responsabilidad sobre la Presentación Razonable de los Estados Financieros

Bajo protesta de decir verdad declaro que los Estados Financieros y sus notas, son razonablemente correctos y son responsabilidad del Colegio de Estudios Científicos y Tecnológicos del Estado de Oaxaca.

ATENTAMENTE
“EDUCACIÓN Y TECNOLOGÍA PARA EL DESARROLLO DE OAXACA”

LIC. ADRIANA ATRISTAIN OROZCO
DIRECTORA ADMINISTRATIVA



www.oaxaca.gob.mx

Cuenta de la Hacienda Pública Estatal 2022
 Gobierno del Estado de Oaxaca
 UR: 507 - COLEGIO DE ESTUDIOS CIENTÍFICOS Y TECNOLÓGICOS DEL ESTADO DE OAXACA
 Estado Analítico del Activo
 Del 1° al 31 de mayo de 2022
 (Pesos)



DESCRIPCION	SALDO INICIAL	PERIODO		SALDO FINAL	FLUJO
		CARGOS	ABONOS		
ACTIVO	1,576,803,099	338,441,608	308,743,945	1,606,500,722	29,697,663
ACTIVO CIRCULANTE	117,863,759	338,381,476	308,683,813	147,561,422	29,697,663
EFECTIVO Y EQUIVALENTES	103,616,446	321,521,267	307,232,025	117,905,688	14,289,243
DERECHOS A RECIBIR EFECTIVO O EQUIVALENTES	14,247,313	16,860,209	1,451,788	29,655,734	15,408,421
ACTIVO NO CIRCULANTE	1,458,939,340	60,132	60,132	1,458,939,300	---
DERECHOS A RECIBIR EFECTIVO O EQUIVALENTES A LARGO PLAZO	88,800	---	---	88,800	---
BIENES INMUEBLES, INFRAESTRUCTURA Y CONSTRUCCIONES EN PROCESO	1,436,004,300	---	---	1,436,004,300	---
BIENES MUEBLES	89,442,284	60,132	60,132	89,442,284	---
ACTIVOS INTANGIBLES	1,101,965	---	---	1,101,965	---
DEPRECIACIÓN, DETERIORO Y ARMORTIZACIÓN ACUMULADA DE BIENES	-67,698,009	---	---	-67,698,009	---

 JEFA DEL DEPARTAMENTO DE RECURSOS FINANCIEROS
 L.C.P. NERI EUNICE ROMERO FRANCO

 GOBIERNO CONSTITUCIONAL DE LOS ESTADOS UNIDOS MEXICANOS
 OAXACA
 DIRECCIÓN ADMINISTRATIVA

 Lugar y fecha de generación: Reyes Manterón, Oaxaca; a 14 de JULIO de 2022.
 Bajo protesta de decir verdad declaramos que los estados financieros y sus Notas son razonablemente correctos y responsabilidad del emisor.
 DIRECTORA ADMINISTRATIVA
 LIC. ADRIANA ATRISTAIN OROZCO

 GOBIERNO CONSTITUCIONAL DE LOS ESTADOS UNIDOS MEXICANOS
 OAXACA
 DIRECCIÓN GENERAL

 DIRECTOR GENERAL
 LIC. GUSTAVO MARI ANTONIO

Gobierno del Estado de Oaxaca
 UR: 507 COLEGIO DE ESTUDIOS CIENTIFICOS Y TECNOLOGICOS DEL ESTADO DE OAXACA
 UE: 001 COLEGIO DE ESTUDIOS CIENTIFICOS Y TECNOLOGICOS DEL ESTADO DE OAXACA
 Estado Analítico de la Deuda y Otros Pasivos
 Del 1° al 31 de Mayo de 2022
 (Pesos)



Denominación de las Deudas	Moneda de Contratación	Institución o País Acreedor	Saldo Inicial del Periodo	Saldo Final del Periodo
DEUDA PÚBLICA				
Corto Plazo				
Deuda Interna			0	0
Instituciones de Crédito			0	0
Títulos y Valores			0	0
Arrendamientos Financieros			0	0
Deuda Externa			0	0
Organismos Financieros Internacionales			0	0
Deuda Bilateral			0	0
Títulos y Valores			0	0
Arrendamientos Financieros			0	0
Subtotal a Corto Plazo			0	0
Largo Plazo				
Deuda Interna			0	0
Instituciones de Crédito			0	0
Títulos y Valores			0	0
Arrendamientos Financieros			0	0
Deuda Externa			0	0
Organismos Financieros Internacionales			0	0
Deuda Bilateral			0	0
Títulos y Valores			0	0
Arrendamientos Financieros			0	0
Subtotal a Largo Plazo			0	0
Otros Pasivos			33,191,974	35,883,221
Total de Deuda y Otros Pasivos			33,191,974	35,883,221

Lugar y fecha de generación: Reyes Mani, Oaxaca, a 14 de Julio de 2022
 Bajo protesta de decir verdad declaramos que los Estados Financieros y sus Notas son razonablemente correctos y responsabilidad del emisor.

[Handwritten signature]

L.C.P. NERI EUNICE ROMERO FRANCO
 JEFA DEL DEPARTAMENTO DE RECURSOS
 FINANCIEROS



CECyTEO
 DIRECCIÓN
 ADMINISTRATIVA

[Handwritten signature]

LIC. ADRIANA ATRISTAIN OROZCO
 DIRECTORA ADMINISTRATIVA