

**INFORMACIÓN CONTABLE
DEL MES DE JULIO DE 2022
ÍNDICE**

	No. PÁG
ESTADO DE ACTIVIDADES	2
ESTADO DE SITUACIÓN FINANCIERA	3
ESTADO DE VARIACIÓN EN LA HACIENDA PÚBLICA	5
ESTADO DE CAMBIOS EN LA SITUACIÓN FINANCIERA	6
ESTADO DE FLUJO DE EFECTIVO	7
INFORMES SOBRE PASIVOS CONTINGENTES	8
NOTAS A LOS ESTADOS FINANCIEROS	9
ESTADO ANALÍTICO DEL ACTIVO	22
ESTADO ANALÍTICO DE LA DEUDA Y OTROS PASIVOS	23

Gobierno del Estado de Oaxaca
UR: 507 - COLEGIO DE ESTUDIOS CIENTÍFICOS Y TECNOLÓGICOS DEL ESTADO DE OAXACA
Estado de Actividades
Del 1° al 31 de julio de 2022 y 2021
(Pesos)



CONCEPTO	2022	2021
INGRESOS Y OTROS BENEFICIOS		
PARTICIPACIONES, APORTACIONES, CONVENIOS, INCENTIVOS DERIVADOS DE LA COLABORACION FIS	66,962,326	55,363,356
CAL, FONDOS DISTINTOS DE APORTACIONES, TRANSFERENCIAS, ASIGNACIONES, SUBSIDIOS Y SUBV		
TRANSFERENCIAS, ASIGNACIONES, SUBSIDIOS Y SUBVENCIONES, Y PENSIONES Y JUBILACIONES	66,962,326	55,363,356
TOTAL DE INGRESOS Y OTROS BENEFICIOS	66,962,326	55,363,356
GASTOS Y OTRAS PÉRDIDAS		
TRANSFERENCIAS, ASIGNACIONES, SUBSIDIOS Y OTRAS AYUDAS	74,909,806	76,256,968
TRANSFERENCIAS INTERNAS Y ASIGNACIONES AL SECTOR PÚBLICO	74,909,806	76,256,968
TOTAL DE GASTOS Y OTRAS PERDIDAS	74,909,806	76,256,968
DESAHORRO NETO DEL EJERCICIO	-7,947,480	-20,893,611

Bajo protesta de decir verdad declaramos que los estados financieros y sus Notas son razonablemente correctos y responsabilidad del emisor.
JEFA DEL DEPARTAMENTO DE RECURSOS FINANCIEROS

L.C.P. NERI EUNICE ROMERO FRANCO

DIRECTORA ADMINISTRATIVA

LIC. ADRIANA ATRISTAIN OROZCO

DIRECTOR GENERAL

DIRECCIÓN GENERAL

Gobierno del Estado de Oaxaca
UR: 507 - COLEGIO DE ESTUDIOS CIENTÍFICOS Y TECNOLÓGICOS DEL ESTADO DE OAXACA
Estado de Situación Financiera
Al 31 de julio de 2022 y 2021
(Pesos)



CONCEPTO	2022	2021	CONCEPTO	2022	2021
ACTIVO			PASIVO		
ACTIVO CIRCULANTE			PASIVO CIRCULANTE		
EFFECTIVO Y EQUIVALENTES	134,026,103	173,003,383	CUENTAS POR PAGAR A CORTO PLAZO	47,486,357	38,574,016
BANCOS/DEPENDENCIAS Y OTROS	134,026,103	173,003,383	PROVEEDORES POR PAGAR A CORTO PLAZO	0	0
BANCOS MONEDA NACIONAL	134,026,103	173,003,383	DEUDAS POR ADQUISICIÓN DE BIENES Y CONTRATACIÓN DE SERVICIOS POR PAGAR A CP	0	0
INVERSIONES TEMPORALES (HASTA 3 MESES)	0	0	CONTRATISTAS POR OBRAS PÚBLICAS POR PAGAR A CORTO PLAZO	56,976	56,976
INVERSIONES EN MONEDA NACIONAL CP	0	0	CONTRATISTA POR OBRAS EN BIENES DE DOMINIO PÚBLICO POR PAGAR A CP	56,976	56,976
DERECHOS A RECIBIR EFFECTIVO O EQUIVALENTES	26,123,720	20,530,531	TRANSFERENCIAS OTORGADAS POR PAGAR A CORTO PLAZO	24,943,400	18,722,710
DEUDORES DIVERSOS POR COBRAR A CORTO PLAZO	26,123,720	20,530,531	TRANSFERENCIAS INTERNAS Y ASIGNACIONES AL SECTOR PÚBLICO	24,943,400	18,722,710
OTROS DEUDORES DIVERSOS POR COBRAR A CP	26,123,720	20,530,531	RETENCIONES Y CONTRIBUCIONES POR PAGAR A CORTO PLAZO	17,429,471	16,072,849
Total de ACTIVO CIRCULANTE	160,149,823	193,533,914	RETENCIONES DE IMPUESTOS POR PAGAR A CP	9,614,284	9,909,043
ACTIVO NO CIRCULANTE			RETENCIONES DEL SISTEMA DE SEGURIDAD SOCIAL POR PAGAR A CP	1,541,751	1,408,490
DERECHOS A RECIBIR EFFECTIVO O EQUIVALENTES A LARGO PLAZO	88,800	88,800	OTRAS RETENCIONES Y CONTRIBUCIONES POR PAGAR A CP	6,273,432	4,755,316
DEUDORES DIVERSOS A LARGO PLAZO	88,800	88,800	OTRAS CUENTAS POR PAGAR A CORTO PLAZO	5,056,508	3,721,481
OTROS DEUDORES DIVERSOS A LARGO PLAZO	88,800	88,800	FONDOS ROTATORIOS POR PAGAR A CP	0	100,000
BIENES INMUEBLES, INFRAESTRUCTURA Y CONSTRUCCIONES EN PROCESO	1,436,004,300	1,436,004,300	MINISTRACIONES DE FONDOS POR PAGAR A CP	0	0
TERRENOS	489,608,520	489,608,520	OTRAS CUENTAS POR PAGAR A CP	5,056,508	3,621,481
EDIFICIOS NO HABITACIONALES	946,395,780	946,395,780	Total de PASIVO CIRCULANTE	47,486,357	38,574,016
BIENES MUEBLES	89,432,752	90,230,615	TOTAL PASIVO	47,486,357	38,574,016
MOBILIARIO Y EQUIPO DE ADMINISTRACIÓN	45,779,095	46,358,574	HACIENDA PÚBLICA/PATRIMONIO		
MUEBLES DE OFICINA Y ESTANTERÍA	5,025,832	4,989,631	HACIENDA PÚBLICA/PATRIMONIO CONTRIBUIDO		
MUEBLES, EXCEPTO DE OFICINA Y ESTANTERÍA	41,212	41,212	ACTUALIZACIÓN DE LA HACIENDA PÚBLICA/ PATRIMONIO	1,292,294,394	1,292,294,394
EQUIPO DE CÓMPUTO Y DE TECNOLOGÍAS DE LA INFORMACIÓN	40,237,798	40,853,478	Total de HACIENDA PÚBLICA/PATRIMONIO CONTRIBUIDO	1,292,294,394	1,292,294,394
OTROS MOBILIARIOS Y EQUIPOS DE ADMINISTRACIÓN	474,253	474,253	HACIENDA PÚBLICA/PATRIMONIO GENERADO		
MOBILIARIO Y EQUIPO EDUCACIONAL Y RECREATIVO	19,575,754	19,770,316	RESULTADOS DE EJERCICIO (AHORRO/ DESAHORRO)	114,250,000	155,893,479
EQUIPOS Y APARATOS AUDIOVISUALES	9,267,286	9,448,856	RESULTADOS DE EJERCICIOS ANTERIORES	164,074,689	181,938,013
APARATOS DEPORTIVOS	2,197,696	2,197,696	RECTIFICACIONES DE RESULTADOS DE EJERCICIOS ANTERIORES	974,191	974,191
CÁMARAS FOTOGRÁFICAS Y DE VIDEO	535,331	535,331	CAMBIOS EN POLÍTICAS CONTABLES	974,191	974,191
OTRO MOBILIARIO Y EQUIPO EDUCACIONAL Y RECREATIVO	7,575,441	7,588,433	Total de HACIENDA PÚBLICA/PATRIMONIO GENERADO	279,298,881	338,805,683
EQUIPO E INSTRUMENTAL MÉDICO Y DE LABORATORIO	6,908,441	6,908,441	TOTAL DE HACIENDA PÚBLICA/PATRIMONIO	1,571,593,275	1,631,100,077
EQUIPO MÉDICO Y DE LABORATORIO	6,538,560	6,538,560			
INSTRUMENTAL MÉDICO Y DE LABORATORIO	369,881	369,881			
VEHÍCULOS Y EQUIPO DE TRANSPORTE	9,222,016	9,222,016			
VEHÍCULOS Y EQUIPO TERRESTRE	9,161,017	9,161,017			
OTROS EQUIPOS DE TRANSPORTE	60,999	60,999			
MAQUINARIA, OTROS EQUIPOS Y HERRAMIENTAS	7,947,446	7,971,268			
SISTEMAS DE AIRE ACONDICIONADO, CALEFACCIÓN Y DE REFRIGERACIÓN INDUSTRIAL Y COMERCIAL	1,224,947	1,224,947			
EQUIPO DE COMUNICACIÓN Y TELECOMUNICACIÓN	973,982	988,854			
EQUIPOS DE GENERACIÓN ELÉCTRICA, APARATOS Y ACCESORIOS ELÉCTRICOS	1,775,957	1,775,957			
HERRAMIENTAS Y MÁQUINAS-HERRAMIENTA	1,518,328	1,527,278			

Gobierno del Estado de Oaxaca
UR: 507 - COLEGIO DE ESTUDIOS CIENTÍFICOS Y TECNOLÓGICOS DEL ESTADO DE OAXACA
Estado de Situación Financiera
Al 31 de julio de 2022 y 2021
(Pesos)



CONCEPTO	2022	2021	CONCEPTO	2022	2021
OTROS EQUIPOS	2,454,232	2,454,232			
ACTIVOS INTANGIBLES	1,101,965	1,101,965			
SOFTWARE	1,101,965	1,101,965			
DEPRECIACIÓN, DETERIORO Y ARMORTIZACIÓN ACUMULADA DE BIENES	-67,698,009	-51,285,502			
DEPRECIACIÓN ACUMULADA DE BIENES MUEBLES	-67,698,009	-51,285,502			
DEPRECIACIÓN ACUMULADA DE MOBILIARIO Y EQUIPO DE ADMINISTRACIÓN	-50,137,355	-38,171,093			
DEPRECIACIÓN ACUMULADA DE MOBILIARIO Y EQUIPO EDUCACIONAL Y RECREATIVO	-5,822,746	-4,246,982			
DEPRECIACIÓN ACUMULADA DE EQUIPO E INSTRUMENTAL MÉDICO Y DE LABORATORIO	-4,574,489	-3,469,138			
DEPRECIACIÓN ACUMULADA DE EQUIPO DE TRANSPORTE	-5,902,090	-4,426,567			
DEPRECIACIÓN ACUMULADA DE MAQUINARIA, OTRO EQUIPO Y HERRAMIENTAS	-1,261,330	-971,721			
Total de ACTIVO NO CIRCULANTE	1,458,929,808	1,476,140,178			
TOTAL DE ACTIVOS	1,619,079,631	1,669,674,092	Total de Pasivo y Patrimonio/Hacienda Pública	1,619,079,631	1,669,674,092

Bajo protesta de decir verdad declaramos que los estados financieros y sus Notas son razonablemente correctos y responsabilidad del emisor.

Jefa del Departamento de Recursos Financieros
 L.C.P. NERI EUNICE ROMERO FRANCO

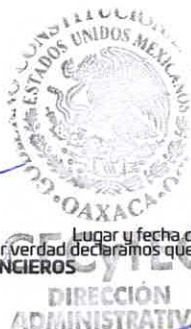

DIRECTORA ADMINISTRATIVA

LIC. ADRYANA TRISTAN OROZCO

Página 2/2

DIRECTOR GENERAL

LIC. GUSTAVO MARIN ANTONIO



Gobierno del Estado de Oaxaca
UR: 507 - COLEGIO DE ESTUDIOS CIENTÍFICOS Y TECNOLÓGICOS DEL ESTADO DE OAXACA
Estado de Variación de la Hacienda Pública
Del 1° al 31 de JULIO de 2022 y 2021
(Pesos)



Concepto	Hacienda Pública/ Patrimonio			Exceso o Insuficiencia en la		Total
	Contribuido	Generado		Actualización de la Hacienda		
		Ejerc. Ant.	Del Ejercicio	Pública/Patrimonio		
Rectificaciones de Resultados de Ejercicios Anteriores	0	974,191	0	0	974,191	
CAMBIOS EN POLÍTICAS CONTABLES	0	974,191	0	0	974,191	
Patrimonio Neto Inicial Ajustado del Ejercicio	1,292,294,394	0	0	0	1,292,294,394	
ACTUALIZACIONES DEL PATRIMONIO	1,292,294,394	0	0	0	1,292,294,394	
Variaciones de la Hacienda Pública / Patrimonio Neto del Ejercicio	0	0	181,938,013	0	181,938,013	
RESULTADOS DE EJERCICIOS ANTERIORES	0	0	181,938,013	0	181,938,013	
RESULTADOS DEL EJERCICIO (AHORRO/ DESAHORRO)	0	0	0	0	0	
Hacienda Pública / Patrimonio Neto Final del Ejercicio 2021	1,292,294,394	974,191	181,938,013	0	1,475,206,598	
Cambios en la Hacienda Pública / Patrimonio Neto del Ejercicio 2022	1,292,294,394	0	0	0	1,292,294,394	
ACTUALIZACIONES DEL PATRIMONIO	1,292,294,394	0	0	0	1,292,294,394	
Variaciones de la Hacienda Pública / Patrimonio Neto del Ejercicio	0	0	164,074,689	974,191	165,048,880	
RESULTADOS DE EJERCICIOS ANTERIORES	0	0	164,074,689	0	164,074,689	
RESULTADOS DEL EJERCICIO (AHORRO/ DESAHORRO)	0	0	0	0	0	
Saldo Neto en la Hacienda Pública / Patrimonio 2022	1,292,294,394	0	164,074,689	974,191	1,457,343,274	

JEFE DEL DEPARTAMENTO DE RECURSOS FINANCIEROS

L.C.P. NERLEUNICE ROMERO FRANCO



DIRECTORA ADMINISTRATIVA

LIC. ADRIANA TRISTAN OROZCO



DIRECTOR GENERAL

LIC. GUSTAVO MARIN ANTONIO

Lugar y fecha de generación: Reyes Manterón, Oaxaca, a 31 de AGOSTO de 2022
Bajo protesta de decir verdad declaramos que los estados financieros y sus Notas son razonablemente correctos y responsabilidad del emisor.

Gobierno del Estado de Oaxaca
UR: 507 - COLEGIO DE ESTUDIOS CIENTÍFICOS Y TECNOLÓGICOS DEL ESTADO DE OAXACA
Estado de Cambios en la Situación Financiera
Del 1° al 31 de julio de 2022 y 2021
(Pesos)



CONCEPTO	ORIGEN	APLICACIÓN	CONCEPTO	ORIGEN	APLICACIÓN
ACTIVO	56,187,650	5,593,189	PASIVO	8,912,341	0
ACTIVO CIRCULANTE	38,977,280	5,593,189	PASIVO CIRCULANTE	8,912,341	0
EFFECTIVO Y EQUIVALENTES	38,977,280	0	CUENTAS POR PAGAR A CORTO PLAZO	8,912,341	0
DERECHOS A RECIBIR EFFECTIVO O EQUIVALENTES	0	5,593,189	HACIENDA PÚBLICA/PATRIMONIO	0	17,863,324
ACTIVO NO CIRCULANTE	17,210,370	0	HACIENDA PÚBLICA/PATRIMONIO CONTRIBUIDO	0	0
DERECHOS A RECIBIR EFFECTIVO O EQUIVALENTES A LARGO PLAZO	0	0	ACTUALIZACIÓN DE LA HACIENDA PÚBLICA/ PATRIMONIO	0	0
BIENES INMUEBLES, INFRAESTRUCTURA Y CONSTRUCCIONES EN PROCESO	0	0	HACIENDA PÚBLICA/PATRIMONIO GENERADO	0	17,863,324
BIENES MUEBLES	797,863	0	RESULTADOS DE EJERCICIO (AHORRO/ DESAHORRO)	0	0
ACTIVOS INTANGIBLES	0	0	RESULTADOS DE EJERCICIOS ANTERIORES	0	17,863,324
DEPRECIACIÓN, DETERIORO Y ARMORTIZACIÓN ACUMULADA DE BIENES	16,412,507	0	RECTIFICACIONES DE RESULTADOS DE EJERCICIOS ANTERIORES	0	0
			RESULTADOS DEL EJERCICIO (AHORRO/DESAHORRO)	19,115,403	0
			TOTALES	28,027,444	17,863,324

Bajo protesta de decir verdad declaramos que los estados financieros y sus Notas son razonablemente correctos y responsabilidad del emisor.

JEFE DEL DEPARTAMENTO DE RECURSOS FINANCIEROS

L.C.P. NERI EUNICE ROMERO FRANCO

DIRECTORA ADMINISTRATIVA

LIC. ADRIANA AYRISTAIN OROZCO

DIRECTOR GENERAL

LIC. GUSTAVO MARIN ANTONIO

"2022, AÑO DEL CENTENARIO DE LA CONSTITUCIÓN POLÍTICA DEL ESTADO LIBRE Y SOBERANO DE OAXACA"

507: COLEGIO DE ESTUDIOS CIENTÍFICOS Y TECNOLÓGICOS DEL ESTADO DE OAXACA

ESTADO DE FLUJO DE EFECTIVO

PRESENTADO EN PESOS

PERIODO: DEL 01 AL 31 DE JULIO DE 2022

Flujo de Efectivo de las actividades de operación ORIGEN

	JUNIO 2022	JULIO 2022
	\$ 76,883,991	\$ 69,227,164
42210 Transferencias internas y asignaciones al sector público	\$ 67,545,693	\$ 66,962,326
21117 Impuestos sobre nómina y otros que se deriven de una relación laboral	\$ -	\$ -
21121 Deudas por adquisición de bienes y contratación de servicios por pagar a cp	\$ -	\$ -
21131 Contratista por Obras en Bienes de Dominio Público por pagar a cp	\$ -	\$ -
21132 Contratista por Obras en Bienes propios por pagar a cp	\$ -	\$ -
21151 Transferencias internas y asignaciones al sector público	\$ 7,999,651	-\$ 339,218
21171 Retenciones de impuestos por pagar a cp	-\$ 368,140	\$ 2,555,512
21172 Retenciones del sistema de seguridad social por pagar a cp	\$ 451,057	-\$ 489,797
21179 Otras retenciones y contribuciones por pagar a cp	\$ 636,274	-\$ 134,503
21191 Fondos rotatorios	\$ -	\$ -
21192 Ministraciones de fondos por pagar a cp	\$ -	\$ -
21194 Cuentas por pagar por préstamos otorgados	\$ -	\$ -
21199 Otras cuentas por pagar a cp	\$ 619,456	\$ 672,844
32200 Resultado de Ejercicios anteriores	\$ -	\$ -

APLICACIÓN

	\$ 61,055,600	\$ 68,935,140
11229 Otras cuentas por cobrar	\$ -	\$ -
11239 Otros deudores diversos por cobrar a cp	\$ 2,442,651	-\$ 5,974,665
11241 Contribuciones por cobrar	\$ -	\$ -
11310 Anticipo a proveedores	\$ -	\$ -
11511 Materiales de administración, emisión de documentos y artículos oficiales	\$ -	\$ -
52110 Transferencias internas y asignaciones al sector público	\$ 58,612,948	\$ 74,909,806
52420 Becas	\$ -	\$ -
56110 Construcciones en bienes no capitalizables	\$ -	\$ -
12411 Muebles, excepto de oficina y estantería	\$ -	\$ -
12412 Muebles de oficina y estantería	\$ -	\$ -
12413 Equipo de computo y de tecnologías de la información	\$ -	\$ -
12419 Otros mobiliarios y equipo de administración	\$ -	\$ -
12421 Equipos y aparatos audiovisuales	\$ -	\$ -
12423 Cámaras fotográficas y de video	\$ -	\$ -
12429 Otro mobiliario y equipo educacional y recreativo	\$ -	\$ -
12432 Instrumental médico y de laboratorio	\$ -	\$ -
12441 Automóviles y camiones	\$ -	\$ -
12464 Sistemas de aire acondicionado, calefacción y de refrigeración industrial y comercial	\$ -	\$ -
12465 Equipo de comunicación y telecomunicación	\$ -	\$ -
12466 Equipos de generación eléctrica, aparatos y accesorios eléctricos	\$ -	\$ -
12467 Herramientas y máquinas-herramienta	\$ -	\$ -
12364 División de terrenos y construcción de obras de urbanización	\$ -	\$ -
Incremento/Disminución neta en el efectivo y equivalentes al efectivo	\$ 15,828,391	\$ 292,024
Efectivo y equivalentes al efectivo al inicio del ejercicio	\$ 117,905,688	\$ 133,734,080
Efectivo y equivalentes al efectivo al final del ejercicio	\$ 133,734,080	\$ 134,026,103

DIRECTORA ADMINISTRATIVA

LIC. ADRIANA ATRISTAIN OROZCO

CECYTEO
DIRECCIÓN
ADMINISTRATIVA

"2022, AÑO DEL CENTENARIO DE LA CONSTITUCIÓN POLÍTICA DEL ESTADO LIBRE Y SOBERANO DE OAXACA"

INFORME SOBRE PASIVOS CONTINGENTES

NO APLICA

"2022, AÑO DEL CENTENARIO DE LA CONSTITUCIÓN POLÍTICA DEL ESTADO LIBRE Y SOBERANO DE OAXACA"

NOTAS A LOS ESTADOS FINANCIEROS AL 31 DE JULIO DE 2022

a) NOTAS DE DESGLOSE

I) NOTAS AL ESTADO DE SITUACIÓN FINANCIERA

ACTIVO

EFFECTIVO Y EQUIVALENTES

JUNIO 2022		JULIO 2022	
Citibanamex cuenta núm. 7014 4047549 S.P. Est. 2021	956.43	Citibanamex cuenta núm. 7014 4047549 S.P. Est. 2021	956.43
Citibanamex cuenta núm. 7014 8384388 S.P. EST. 2022	62,621.05	Citibanamex cuenta núm. 7014 8384388 S.P. EST. 2022	49,569.78
BBVA Cuenta núm. 0103667324 G.O. 2016 EST.	20.00	BBVA Cuenta núm. 0103667324 G.O. 2016 EST.	20.00
BBVA Cuenta núm. 0108933642 FED. (concentradora)	0	BBVA Cuenta núm. 0108933642 FED. (concentradora)	0
BBVA Cuenta núm. 0111319213 S. P. 2018 Federal	652,428.34	BBVA Cuenta núm. 0111319213 S. P. 2018 Federal	652,433.78
BBVA Cuenta núm. 0111319248 S. P. 2018 Estatal	305,821.09	BBVA Cuenta núm. 0111319248 S. P. 2018 Estatal	305,821.09
BBVA Cuenta núm. 0111397982 Gob. Edo. Oax. BACA0118 CECYTEO	385,000.41	BBVA Cuenta núm. 0111397982 Gob. Edo. Oax. BACA0118 CECYTEO	385,003.62
BBVA Cuenta núm. 0114330986 LAUDOS Y OBLIGACIONES PATRONALES	20,000.00	BBVA Cuenta núm. 0114330986 LAUDOS Y OBLIGACIONES PATRONALES	20,000.00
BBVA Cuenta núm. 0116215033 Serv. Pers. Estatal 2021	16,372.68	BBVA Cuenta núm. 0116215033 Serv. Pers. Estatal 2021	12,389.43
BBVA cuenta núm. 0116215130 cuenta concentradora Fed. 2021	63,397.59	BBVA cuenta núm. 0116215130 cuenta concentradora Fed. 2021	55,147.59
BBVA cuenta núm. 0118080992 S.P. Estatal 2022	2,750,689.40	BBVA cuenta núm. 0118080992 S.P. Estatal 2022	417,990.36
BBVA cuenta núm. 0118081174 BECBA0122 Federal 2022	129'449,674.15	BBVA cuenta núm. 0118081174 BECBA0122 Federal 2022	132'117,737.76
BANCO AZTECA cuenta núm. 01720166041210 Gto.Op.Est.2022	27,098.48	BANCO AZTECA cuenta núm. 01720166041210 Gto.Op.Est.2022	9,033.48
SUMA	133'734,079.62	SUMAS	134'026,103.32

BANCOS MONEDA NACIONAL: Al 31 de julio de 2022 refleja saldo de \$134'026,103.32 el cual se integra de las siguientes cuentas:

"2022, AÑO DEL CENTENARIO DE LA CONSTITUCIÓN POLÍTICA DEL ESTADO LIBRE Y SOBERANO DE OAXACA"

Citibanamex cuenta núm. 7014 4047549 S.P. Est. 2021, refleja un saldo de \$956.43 el cual corresponde a diferencia de nómina y pensión alimenticia de retroactiva 8 prestaciones ODES (Periodo 1 de febrero al 31 de diciembre de 2021), pendiente por pagar.

Citibanamex cuenta núm. 7014 8384388 S.P. Estatal 2022, refleja un saldo de \$49,569.78 el cual corresponde a diferencia de sueldos de la primera y segunda quincena de mayo, y diferencia de sueldos de la segunda quincena de junio del presente y rendimiento generado en la cuenta.

BBVA cuenta núm. 0103667324 Estatal 2016 (G.O.) refleja un saldo de \$20.00 el cual corresponde a un depósito del mes de agosto de 2018 y se encuentra abierta ya que la Secretaría de Finanzas no ha depositado recurso del ejercicio 2016.

BBVA cuenta núm. 0111319213 SERVICIOS PERSONALES FEDERAL 2018, con un saldo de \$652,433.78 el cual corresponde a recurso de sueldos congelados e intereses bancarios generados en la cuenta.

BBVA cuenta núm. 0111319248 SERVICIOS PERSONALES 2018 ESTATAL, refleja un saldo de \$305,821.09 el cual corresponde a recurso de sueldos congelados.

BBVA cuenta núm. 0111397982 Gob. Edo. Oax. BACA0118 CECYTEO 2018, refleja saldo de \$385,003.62 el cual corresponde a recurso de finiquito federal, así como los intereses bancarios generados en la cuenta.

BBVA cuenta núm. 0114330986 laudos y obligaciones patronales, refleja un saldo de \$20,000.00 para pagos de laudos en litigios.

BBVA cuenta núm. 0116215033 servicios personales 2021 estatal, refleja un saldo de \$12,389.43 que corresponde a recurso para pago servicios personales, impuestos y retenciones.

BBVA cuenta núm. 0116215130 Concentradora Federal 2021, refleja un saldo de \$55,147.59 que corresponde a recurso Federal para pago de servicios personales.

BBVA cuenta núm. 0118080992 servicios personales Estatal 2022, refleja un saldo de \$417,990.36 que corresponde a recurso de servicios personales y retenciones se enterarán en el siguiente mes.

BBVA cuenta núm. 0118081174 Gob. Edo. Oax. 507 BECBA0122 CECYTEO, refleja un saldo de \$132'117,737.76 que corresponde a recurso federal ministrado pendiente de ejercer.

Banco Azteca cuenta núm. 01720166041210 Estatal 2022 Gtos. de Operación, refleja un saldo de \$9,033.48 que corresponde a retención de arrendamiento.

DERECHOS A RECIBIR EFECTIVO Y EQUIVALENTES Y BIENES O SERVICIOS A RECIBIR

Junio 2022		Julio 2022	
Otros deudores diversos por cobrar a corto plazo	32'098,385.46	Otros deudores diversos por cobrar a corto plazo	26'123,719.97

"2022, AÑO DEL CENTENARIO DE LA CONSTITUCIÓN POLÍTICA DEL ESTADO LIBRE Y SOBERANO DE OAXACA"

OTROS DEUDORES DIVERSOS POR COBRAR A CP: al 31 de julio de 2022 refleja un saldo de \$26'123,719.97 que corresponde subsidio al empleo \$13,278.95, provisiones de terceros \$829,517.65 originadas por el pago de servicios personales del mes de julio de 2022 y otros deudores por \$25'280,923.37 de los cuales \$20'486,005.48 que corresponde a la CLC 126 (diferencia) del mes de marzo 2015; CLC 234 (diferencia), 247 (diferencia) y 251 (diferencia) del mes de abril 2015; CLC 329 (diferencia) del mes de mayo de 2015; CLC 449 (diferencia) del mes de Junio 2015; CLC's 509, 516 y 518 (diferencia) del mes de julio 2015; CLC 694 del mes de septiembre 2015; CLC 793 del mes de octubre 2015; CLC's 839, 841, 844, 865 (diferencia), 867, 880, 882, 883, 884, 885, 887, 893, 897, 906 y 916 del mes de noviembre 2015; CLC's 90, 91, 92, y 100 del mes de febrero 2016; CLC 110 del mes de marzo de 2016; CLC's 204, 222, 223, 224, y 262 del mes de abril de 2016; CLC 328, 332 y 335 del mes de mayo de 2016; CLC's 376, 406, 407, 408, 409, 417, 423, 424, 425, 426, 428, 429, 430, 432, 433, 434, 435, 436, 437, 438, 439, 440, 441 y 442 del mes de Junio de 2016; CLC's, 500, 501, 502, 503, 504, 505 y 506 del mes de julio de 2016; CLC's 572, 574, 575 (diferencia), 577, 584 y 586 del mes de agosto de 2016; CLC's 610, 611, 612, 624 y 669 del mes de septiembre de 2016; CLC 749 del mes de octubre de 2016; CLC 778 del mes de noviembre de 2016; CLC's 356 y 360 del mes de mayo de 2022; CLC's 392, 441 y 442 del mes de junio de 2022 y CLC's 474 y 500 del mes de julio de 2022 que a la fecha no ha depositado la Secretaría de Finanzas para cumplir en tiempo y forma con el pago de pasivos.

Junio 2022		Julio 2022	
Otros Deudores Diversos a Largo Plazo	88,800.00	Otros Deudores Diversos a Largo Plazo	88,800.00

OTROS DEUDORES DIVERSOS A LARGO PLAZO: refleja un saldo de \$88,800.00 que corresponde a cheques expedidos en el ejercicio 2007 a dos docentes: Germán Eduardo Palacino Antía por \$58,200.00 y Eduardo Gallegos Ruiz por \$30,600.00 para gastos ya que posteriormente iban a comprobar el recurso, pero que a la fecha no ha sido posible recuperarlo.

Bienes Inmuebles, Muebles e Intangibles

Junio 2022		Julio 2022	
Terrenos	489,608,519.92	Terrenos	489,608,519.92
Edificios no residenciales	946,395,780.21	Edificios no residenciales	946,395,780.21
Sumas	1'436,004,300.13	Sumas	1'436,004,300.13

BIENES MUEBLES

Junio 2022		Julio 2022	
Muebles de oficina y estantería	5'025,832.46	Muebles de oficina y estantería	5'025,832.46
Muebles excepto de oficina y estantería	41,211.52	Muebles excepto de oficina y estantería	41,211.52
Equipo de cómputo y tecnologías de la información	40'237,797.59	Equipo de cómputo y tecnologías de la información	40'237,797.59
Otros mobiliarios y equipos de administración	474,253.28	Otros mobiliarios y equipos de administración	474,253.28

"2022, AÑO DEL CENTENARIO DE LA CONSTITUCIÓN POLÍTICA DEL ESTADO LIBRE Y SOBERANO DE OAXACA"

Equipos y aparatos audiovisuales	9'267,285.95	Equipos y aparatos audiovisuales	9'267,285.95
Aparatos deportivos	2'197,696.03	Aparatos deportivos	2'197,696.03
Cámaras fotográficas y de video	535,330.82	Cámaras fotográficas y de video	535,330.82
Otro mobiliario y equipo educacional y recreativo	7,575,441.20	Otro mobiliario y equipo educacional y recreativo	7'575,441.20
Equipo médico y de laboratorio	6'538,559.85	Equipo médico y de laboratorio	6'538,559.85
Instrumental médico y de laboratorio	369,881.35	Instrumental médico y de laboratorio	369,881.35
Automóviles y camiones	9'161,016.59	Automóviles y camiones	9'161,016.59
Otros equipos de transporte	60,999.00	Otros equipos de transporte	60,999.00
Sistemas de aire acondicionado, calefacción y de refrigeración industrial y comercial	1'224,947.46	Sistemas de aire acondicionado, calefacción y de refrigeración industrial y comercial	1'224,947.46
Equipo de comunicación y telecomunicación	973,981.81	Equipo de comunicación y telecomunicación	973,981.81
Equipo de generación eléctrica, aparatos y accesorios eléctricos	1'775,957.07	Equipo de generación eléctrica, aparatos y accesorios eléctricos	1'775,957.07
Herramientas y máquinas-herramienta	1'518,328.10	Herramientas y máquinas-herramienta	1,518,328.10
Otros equipos	2'454,231.72	Otros equipos	2,454,231.72
Sumas	89'432,751.80	Sumas	89'432,751.80

ACTIVOS INTANGIBLES

Junio 2022		Julio 2022	
Software	1'101,965.07	Software	1'101,965.07

DEPRECIACION, DETERIORO Y AMORTIZACION ACUMULADA EN BIENES MUEBLES, INMUEBLES E INTANGIBLES

DEPRECIACION ACUMULADA DE BIENES MUEBLES

Al 31 de julio de 2022, se ha registrado la Depreciación Acumulada por \$67'698,009.10

PASIVO

PASIVO CIRCULANTE

"2022, AÑO DEL CENTENARIO DE LA CONSTITUCIÓN POLÍTICA DEL ESTADO LIBRE Y SOBERANO DE OAXACA"

1. Relación de las cuentas y documentos por pagar en desagregación por su vencimiento en días a 90, 180, menor o igual a 365 y mayor a 365. Asimismo, se informará sobre la factibilidad del pago de dichos pasivos, ya que algunos son proveedores de los ejercicios 2015, 2016 y 2022 que a la fecha no se ha depositado el recurso por parte de la Secretaría de Finanzas para poder saldar estas cuentas, tampoco nos ha informado si realizó pagos directos a proveedores, aunque se le ha solicitado mediante oficio.

CUENTA	DESCRIPCION	90 DIAS	180 DIAS	MENOR O IGUAL A 365	MAYOR A 365	TOTAL
2	PASIVO					47,486,356.63
2.1.1.3.1.001.0017	SALOMON ADRIAN MARTINEZ ZARATE				19,635.00	19,635.00
2.1.1.3.1.001.0019	EDGAR ELI GARCIA RUIZ				31,048.40	31,048.40
2.1.1.3.1.001.0077	JORGE MEJIA VENEGAS				6,292.36	6,292.36
2.1.1.5.1.001.0006	CUOTAS AL INFONAVIT				3,610.41	3,610.41
2.1.1.5.1.001.0053	OTRAS PRESTACIONES				0.27	0.27
2.1.1.5.1.001.0112	PROVEEDORA ESCOLAR S DE RL				405.30	405.30
2.1.1.5.1.001.0155	ROQUE MANUEL PEREZ ARAGON				31,771.24	31,771.24
2.1.1.5.1.001.0156	JESUS RUIZ MARTINEZ				38,196.96	38,196.96
2.1.1.5.1.001.0158	INMOBILIARIA DEL VALLE DE ANTEQUERA S.A. DE CV				1,830.00	1,830.00
2.1.1.5.1.001.0161	CESAREA ANGELA LOPEZ CHAVEZ				8,750.00	8,750.00
2.1.1.5.1.001.0244	FERNANDO MIGUEL BOLAÑOS RAMIREZ				19,215.68	19,215.68
2.1.1.5.1.001.0262	CORPORATIVA LITOGRAFICA DE ANTEQUERA, SA DE				38,280.00	38,280.00
2.1.1.5.1.001.0326	CLAUDIO DE JESUS RUIZ RAMIREZ				1,561.65	1,561.65
2.1.1.5.1.001.0329	FERNANDO MUÑOZ NAVARRO				407.09	407.09
2.1.1.5.1.001.0357	JORGE ADALBERTO RIOS GARCIA				80.00	80.00
2.1.1.5.1.001.0358	MARTHA LUCIA ZAPATA SALAZAR				6,449.41	6,449.41
2.1.1.5.1.001.0362	RAUL ALBERTO CRUZ CRUZ				360.00	360.00
2.1.1.5.1.001.0384	VICTOR RAUL MARTINEZ VASQUEZ				4,417.00	4,417.00
2.1.1.5.1.001.0411	STSCCYTEO				121,613.04	121,613.04
2.1.1.5.1.001.0643	HOTEL ANGEL INN, S.A. DE C.V.				246,043.47	246,043.47
2.1.1.5.1.001.0650	ANGEL GARCIA GARCIA				5,800.00	5,800.00
2.1.1.5.1.001.0661	TECNOFERRE DE MEXICO S.A. DE C.V.				2,443.08	2,443.08
2.1.1.5.1.001.0663	INFRAESTRUCTURA TACUATE S.A. DE C.V.				66,653.18	66,653.18
2.1.1.5.1.001.0679	ARGELIA LUVIA JIMENEZ DIAZ				1,421.00	1,421.00
2.1.1.5.1.001.0831	JOSE REYNALDO BAROJAS SANCHEZ				3,828.00	3,828.00
2.1.1.5.1.001.0833	CLAUDIA MARIA FLORES MORALES				9,744.00	9,744.00
2.1.1.5.1.001.0880	EDITORIAL LIMUSA, S.A. DE C.V.				99,079.11	99,079.11
2.1.1.5.1.001.0885	MIGUEL ANGEL PEREZ GUTIERREZ				10,115.20	10,115.20
2.1.1.5.1.001.0896	RECURSOS DARAINBA S.A. DE C.V.				20,764.00	20,764.00
2.1.1.5.1.001.0935	XQUENDA TRAVEL, S.A. DE C.V.				7,283.00	7,283.00
2.1.1.5.1.001.1047	JORGE MEJIA VENEGAS				70,961.03	70,961.03
2.1.1.5.1.001.A1ZY	COLEGIO DE ESTUDIOS CIENTIF. Y TECN. DEL EDO DE OAXACA	5,536.23				5,536.23
2.1.1.5.1.001.B0MM	NAZARIO MARTIN GUERRERO SALGADO				0.35	0.35
2.1.1.5.1.411.A0HY	ASEGURADORA INTERACCIONES, S.A.				28,888.81	28,888.81
2.1.1.5.1.411.A0P3	ALEF PROGRAMAS EDUCATIVOS SA DE CV				597.00	597.00
2.1.1.5.1.411.A1S1	BANQUETES LA BELLA AIROSA, S.A. DE C.V.				446,884.68	446,884.68
2.1.1.5.1.411.A1YZ	COMERCIAL DINAMICA NACIONAL, S.A. DE C.V.				378,990.21	378,990.21
2.1.1.5.1.411.A1ZY	COLEGIO DE ESTUDIOS CIENTIFICOS Y TEC. DEL EDO OAXACA	2,988,366.91				2,988,366.91
2.1.1.5.1.411.A29C	COMERCIALIZADORA ITAMAGUI, S.A. DE C.V.				206,923.03	206,923.03
2.1.1.5.1.411.A2BX	COMERCIALIZADORA MEDICA DIAGNOSTICA DE OAX SA				85,430.37	85,430.37
2.1.1.5.1.411.A2C9	CORDERO MUEBLES ESCOLARES DE CHALCO, S.A. DE C.V.				241,709.60	241,709.60
2.1.1.5.1.411.A2KM	COMERCIALIZADORA OSIBEL, S.A. DE C.V.				20,764.00	20,764.00
2.1.1.5.1.411.A3GJ	D.R. SAGITARIO, S.A. DE C.V.				240,679.12	240,679.12
2.1.1.5.1.411.A3JU	ESPECIALISTAS EN COMERCIO BECHET, S.A. DE C.V.				556,598.32	556,598.32
2.1.1.5.1.411.A3KR	ELECTRONICA COMPUTACION TELECOMUNICACIONES Y OFIC				14,546.40	14,546.40
2.1.1.5.1.411.A3LO	EQUIPOS DIDACTICOS PARA ESCUELAS, S.A. DE C.V.				2,901.60	2,901.60
2.1.1.5.1.411.A3PU	EDITORIAL LIMUSA, S.A. DE C.V.				14,665.82	14,665.82
2.1.1.5.1.411.A4OV	GRUPO COMERCIAL NATOE DE MEXICO S.A DE C.V.				166,787.11	166,787.11
2.1.1.5.1.411.A4QC	GDC DIFUSION CIENTIFICA, S.A. DE C.V.				107,914.95	107,914.95
2.1.1.5.1.411.A54M	REMEDIOS SOFIA GONZALEZ REYES				9,106.00	9,106.00
2.1.1.5.1.411.A573	GRUPO PROFESIONAL DE SEGURIDAD PRIVADA INTEGRADA	58,990.18				58,990.18
2.1.1.5.1.411.A5F4	HOTEL ANGEL INN, S.A. DE C.V.				117,128.85	117,128.85
2.1.1.5.1.411.A5XQ	IMPRESOS BAÑUELAS, S.A. DE C.V.				19,385.80	19,385.80
2.1.1.5.1.411.A625	INGENIERIA GRAFICA MATERIALES Y EQUIPOS, S.A. DE CV				51,414.23	51,414.23
2.1.1.5.1.411.A64V	INSTITUTO MEXICANO DEL SEGURO SOCIAL	700,296.61				700,296.61
2.1.1.5.1.411.A658	INSTITUTO DEL FONDO NACIONAL DE VIVIENDA PARA LOS T	756,559.54				756,559.54
2.1.1.5.1.411.A69J	INDUSTRIAL UNIVERSAL DIDACTICA, S.A. DE C.V.				21,819.60	21,819.60
2.1.1.5.1.411.A6CZ	ARGELIA LUVIA JIMENEZ DIAZ				6,537.60	6,537.60
2.1.1.5.1.411.A6R1	CESAREA ANGELA LOPEZ CHAVEZ				33,773.62	33,773.62
2.1.1.5.1.411.A70P	COMPAÑIA DE PORRUA HERMANOS Y COMPAÑIA SA DE CV				33,869.55	33,869.55
2.1.1.5.1.411.A79Y	MARIA OLIVIA MALDONADO GARCIA				96,531.75	96,531.75
2.1.1.5.1.411.A7D3	JOSE DOMINGO MARTINEZ MORALES				1,740.00	1,740.00
2.1.1.5.1.411.A7OP	MEDQUIMIA, S.A. DE C.V.				239,774.36	239,774.36
2.1.1.5.1.411.A7UX	JORGE MEJIA VENEGAS				7,818.40	7,818.40
2.1.1.5.1.411.A7Z5	MAQUILA Y MANTENIMIENTO FARSEC, SA DE CV	2'099,619.72				2'099,619.72
2.1.1.5.1.411.A8NE	MAPRE MEXICO, S.A.	6'193,411.11				6'193,411.11
2.1.1.5.1.411.A9E9	AMADO PAZ PACHECO				415,812.92	415,812.92
2.1.1.5.1.411.A9I3	PROMOTORA COMERCIAL TORRES BATIZ, SA DE C.V.				331,099.93	331,099.93
2.1.1.5.1.411.A9P8	PROVEEDORA ESCOLAR, S.R.L.				227,771.95	227,771.95
2.1.1.5.1.411.A9VL	PROVEEDORA DE OFICINAS LA ESFERA DE PUEBLA, S.A. DE CV				1,036,200.74	1,036,200.74
2.1.1.5.1.411.AA24	MARLON RUIZ				166,537.41	166,537.41

"2022, AÑO DEL CENTENARIO DE LA CONSTITUCIÓN POLÍTICA DEL ESTADO LIBRE Y SOBERANO DE OAXACA"

2.1.1.5.1.411.ABGZ	SEGUROS BANORTE GRUPO FINANCIERO BANORTE, SA DE				488,730.77	488,730.77
2.1.1.5.1.411.ABH1	SISTEMAS BIBLIOINFORMA, S.A. DE C.V.				7,480.00	7,480.00
2.1.1.5.1.411.ABJM	SISTEMAS CONTINO, S.A. DE C.V.				708,086.21	708,086.21
2.1.1.5.1.411.ABWC	ROSA ELENA SORIANO DIAZ				37,181.98	37,181.98
2.1.1.5.1.411.ACXN	EFREN RICARDO VELASCO GUZMAN				6,380.00	6,380.00
2.1.1.5.1.411.AD58	JUDITH CAROLINA WOOLRICH BERMUDEZ				90,747.25	90,747.25
2.1.1.5.1.411.AD5A	ALFREDO FERNANDO WOOLRICH RAMIREZ				90,747.25	90,747.25
2.1.1.5.1.411.AESG	HUGO RODRIGUEZ CALVO				37,447.60	37,447.60
2.1.1.5.1.411.AOSE	GALVENTEX, S.A. DE C.V.				26,909.80	26,909.80
2.1.1.5.1.411.AOSF	SILVANO ZETINA GARCIA				41,532.64	41,532.64
2.1.1.5.1.411.AOSG	ARTÍCULOS BASICOS DE CALIDAD EN UNIFORMES Y EQPOS				91,749.83	91,749.83
2.1.1.5.1.411.AOM8	SUMINISTROS DE MATERIALES Y ARTS EN GRAL FELELI SA				17,448.72	17,448.72
2.1.1.5.1.411.APBN	COMERCIALIZADORA CERTIF SA DE CV	1'199,999.12				1'199,999.12
2.1.1.5.1.411.AZ80	EQUIPTO Y PRODUCTOS EN GENERAL PARA OFICINA DOLAN	1'299,999.47				1'299,999.47
2.1.1.5.1.411.BH5K	GENERAL DE SEGUROS, S.A.B.	849,584.00				849,584.00
2.1.1.5.1.411.BTPN	VENTA DE MATERIALES P /LA CONSTRUCCION AIFOS SA	1'014,907.90				1'014,907.90
2.1.1.7.1.002.0001	I.S.S.S.	9'596,218.21				9'596,218.21
2.1.1.7.1.004.0001	10% RETENCIONES POR ARRENDAMIENTO	18,066.12				18,066.12
2.1.1.7.2.001.0002	IMSS	782,721.73				782,721.73
2.1.1.7.2.003.0006	SEGURO DE VIDA	174,237.37				174,237.37
2.1.1.7.2.011.0003	IMSS, CESANTIA Y VEJEZ	565,788.03				565,788.03
2.1.1.7.2.014.0007	SEGURO DE VIDA INBURSA	19,009.11				19,009.11
2.1.1.7.9.006.0004	CREDITO INFONAVIT	1'459,018.84				1'459,018.84
2.1.1.7.9.007.0005	CREDITO FONACOT	423,031.42				423,031.42
2.1.1.7.9.020.0008	RETARDOS E INASISTENCIAS	281,228.95	155,239.20		895,847.63	1'332,315.78
2.1.1.7.9.023.0001	FONDO DE AHORRO TRABAJADOR	309,420.00				309,420.00
2.1.1.7.9.024.0002	DESCUENTO PRESTAMO FONDO DE AHORRO	82,116.60				82,116.60
2.1.1.7.9.032.0009	CUOTA SINDICAL	175,859.41				175,859.41
2.1.1.7.9.046.0001	COOPERATIVA ACREIMEX, S.C. DE R.L.	867,783.04				867,783.04
2.1.1.7.9.050.0001	PROGRAMA EDUCATIVO NACIONAL, S.A. DE C.V.	25,214.38				25,214.38
2.1.1.7.9.064.0011	PRESTAMO INBURSA	197,678.85				197,678.85
2.1.1.7.9.087.0001	PUBLISEG SAPI DE CV SOFOM, ENR	305,355.10				305,355.10
2.1.1.7.9.107.0001	NOMINA APOYO S.A.P.I. DE C.V. SOFOM, E.N.R.	137,700.15				137,700.15
2.1.1.7.9.144.0001	FINANCIERA FORTALEZA SA DE CV SOFOM ENR	503,193.19				503,193.19
2.1.1.7.9.158.0001	APOYOS COVID - 19				454,745.46	454,745.46
2.1.1.9.9.001.0001	PRODUCTOS FINANCIEROS	463.65			2'480,405.92	2'480,869.57
2.1.1.9.9.001.0004	INGRESO POR DIFERENCIA DE CHEQUE				0.54	0.54
2.1.1.9.9.001.0007	RENDIMIENTO POR CARGO GLOBAL TARDIO				40.31	40.31
2.1.1.9.9.001.0018	PRODUCTOS FINANCIEROS CTA. BBVA 0116215130 FED 2021	0.53				0.53
2.1.1.9.9.001.0023	PRODUCTOS FINANCIEROS CTA. BBVA 0118080992 EST.2022	0.11				0.11
2.1.1.9.9.001.0024	PRODUCTOS FINANCIEROS CITIBANAMEX 7014 8384388 EST	117.93				117.93
2.1.1.9.9.001.0025	PRODUCTOS FINANCIEROS CTA. BBVA 0118081174 FED 2022	362.63				362.63
2.1.1.9.9.001.0026	PRODUCTOS FINANCIEROS (INVERSION 2022)	2'575,116.42				2'575,116.42

II) NOTAS AL ESTADO DE ACTIVIDADES

INGRESOS DE GESTIÓN

Junio 2022		Julio 2022	
TRANSFERENCIAS, ASIGNACIONES, SUBSIDIOS Y OTRAS AYUDAS	67'545,693.34	TRANSFERENCIAS, ASIGNACIONES, SUBSIDIOS Y OTRAS AYUDAS	66'962,325.91

GASTOS Y OTRAS PÉRDIDAS

Junio 2022		Julio 2022	
ASIGNACIONES AL SECTOR PÚBLICO	58'612,948.37	ASIGNACIONES AL SECTOR PÚBLICO	74,909,805.57

III) NOTAS AL ESTADO DE VARIACION EN LA HACIENDA PUBLICA

NO HUBO VARIACION, YA QUE EN EL PERIODO NO SE REALIZARON COMPRAS DE ACTIVO NO CIRCULANTE.

IV) NOTAS AL ESTADO DE FLUJO DE EFECTIVO

"2022, AÑO DEL CENTENARIO DE LA CONSTITUCIÓN POLÍTICA DEL ESTADO LIBRE Y SOBERANO DE OAXACA"

FLUJO DE EFECTIVO DE LAS ACTIVIDADES	Junio 2022	Julio 2022
ORIGEN	76,883,991	69,227,164
APLICACION	61,055,600	68,935,140
Incremento/Disminución neta en el efectivo y equivalentes al efectivo	15,828,391	292,024
Efectivo y equivalentes al efectivo al inicio del ejercicio	117,905,688	133,734,080
Efectivo y equivalentes al efectivo al final del ejercicio	133,734,080	134,026,103

V) CONCILIACION ENTRE LOS INGRESOS PRESUPUESTARIOS Y CONTABLES, ASI COMO ENTRE LOS EGRESOS PRESUPUESTARIOS Y LOS GASTOS CONTABLES

Conciliación entre los Ingresos Presupuestarios y Contables Correspondiente del 01 al 31 de julio de 2022 (cifras en pesos)	
1. total de ingresos Presupuestarios	66'962,325.91

2. Más Ingresos Contables No Presupuestarios	
Ingresos Financieros	
Incremento por Variación de Inventarios	
Disminución del Exceso de Estimaciones por Pérdida o Deterioro u Obsolescencia	
Disminución del Exceso de Provisiones	
Otros Ingresos y Beneficios Varios	
Otros Ingresos Contables No Presupuestales	

3. Menos Ingresos Presupuestarios No Contables	
Aprovechamientos Patrimoniales	
Ingresos Derivados de Financiamientos	
Otros Ingresos Presupuestarios No Contables	

4. Total de Ingresos Contables	66'962,325.91
---------------------------------------	----------------------

Conciliación entre los Egresos Presupuestarios y Gastos Contables Correspondiente del 01 al 31 de julio de 2022 (cifras en pesos)	
1. total de Egresos Presupuestarios	74'909,805.57

2. Menos Egresos Presupuestarios No Contables	
Materiales y suministros	
Mobiliario y equipo de administración	
Mobiliario y equipo educacional y recreativo	
Equipo e Instrumental Médico y de laboratorio	
Vehículos y Equipo de Transporte	
Equipo de defensa y seguridad	
Maquinaria, Otros equipos y Herramienta	

"2022, AÑO DEL CENTENARIO DE LA CONSTITUCIÓN POLÍTICA DEL ESTADO LIBRE Y SOBERANO DE OAXACA"

3. Más Gastos Contables No Presupuestarios	
Estimaciones, Depreciaciones, Deterioros, Obsolescencia y Amortizaciones	
Provisiones	
Disminución de Inventarios	
Otros gastos Contables No Presupuestales	
4. Total de Gastos Contables	74'909,805.57

b) NOTAS DE MEMORIA (CUENTAS DE ORDEN)

Cuentas de Orden Contables y Presupuestarias:

Contables: NO APLICA

Valores

Emisión de obligaciones

Avales y garantías

Juicios

Contratos para Inversión Mediante Proyectos para Prestación de Servicios (PPS) y Similares.

Bienes concesionados o en comodato

Presupuestarias:

Cuentas de ingresos

Cuentas de egresos

Información sobre las cuentas de orden presupuestarias, son registros que nos ayudan a controlar los gastos presupuestales.

Junio 2022		Julio 2022	
PRESUPUESTO APROBADO	809'638,135.21	PRESUPUESTO APROBADO	809'638,135.21
PRESUPUESTO DE EGRESOS COMPROMETIDO	60'673,403.17	PRESUPUESTO DE EGRESOS COMPROMETIDO	73'909,014.25
PRESUPUESTO DE EGRESOS DEVENGADO	58'612,948.37	PRESUPUESTO DE EGRESOS DEVENGADO	74'909,805.57
PRESUPUESTO DE EGRESOS EJERCIDO	58'612,948.37	PRESUPUESTO DE EGRESOS EJERCIDO	74'909,805.57
PRESUPUESTO DE EGRESOS PAGADO	50'655,110.55	PRESUPUESTO DE EGRESOS PAGADO	75'038,952.19
PRESUPUESTO DE EGRESOS POR EJERCER	405,136,075.28	PRESUPUESTO DE EGRESOS POR EJERCER	331,227,061.03

c) NOTAS DE GESTIÓN ADMINISTRATIVA

1. Introducción

Los Estados Financieros de los entes públicos, proveen de información financiera a los principales usuarios de la misma, al Congreso y a los ciudadanos.

El objetivo del presente documento es la revelación del contexto y de los aspectos económicos-financieros más relevantes que influyeron en las decisiones del período, y que deberán ser considerados en la elaboración de los estados financieros para la mayor comprensión de estos y sus particularidades.

"2022, AÑO DEL CENTENARIO DE LA CONSTITUCIÓN POLÍTICA DEL ESTADO LIBRE Y SOBERANO DE OAXACA"

De esta manera, se informa y explica la respuesta del gobierno a las condiciones relacionadas con la información financiera de cada período de gestión; además, de exponer aquellas políticas que podrían afectar la toma de decisiones en períodos posteriores.

2. Panorama Económico y Financiero

Se informará sobre las principales condiciones económico-financieras bajo las cuales el ente público estuvo operando; y las cuales influyeron en la toma de decisiones de la administración; tanto a nivel local como federal.

3. Autorización e Historia

Se informará sobre:

- a) Fecha de creación del ente: 27 de febrero de 1994
- b) Principales cambios en su estructura: Se han incrementado centros educativos se contaban al inicio con 5 planteles de bachillerato tecnológico (Planteles 01 Oaxaca, 02 Cuicatlán, 03 Ixtlán, 04 Tututepec y 05 Etla), con plantilla de personal de 50 docentes, 35 administrativos y 15 directivos, actualmente se cuenta con 41 planteles de bachillerato tecnológico y 65 centros EMSAD bachillerato general con plantilla de personal de 754 docentes, 649 personal de apoyo y administrativo y 301 directivos.

4. Organización y Objeto Social

- a) Objeto social: Educación.
- b) Principal actividad: Impartir educación de calidad en el nivel medio superior en la modalidad de Bachillerato tecnológico bivalente y bachillerato general.
- c) Ejercicio fiscal: 2022
- d) Régimen Jurídico: Organismo público descentralizado con personalidad jurídica y patrimonio propio.
- e) Consideraciones fiscales del ente: revelar el tipo de contribuciones que esté obligado a pagar o retener:
 - ISR retención por salarios
 - ISR retenciones por servicios profesionales
 - ISR por pagos por cuenta de terceros o retenciones por arrendamiento de inmuebles
 - Impuesto sobre erogaciones por remuneraciones al trabajo personal (3% sobre nómina).
 - Cuotas IMSS Patronales y Obreras
 - Cuotas Retiro, Cesantía en edad avanzada y Vejez Patronales y Obreras
 - Aportación de vivienda para cuenta individual INFONAVIT Patronales y Obreras
 - Seguro de vida Metlife
 - Seguro de vida INBURSA
 - Crédito FONACOT
 - Fondo de Ahorro del personal sindicalizado
 - Descuento Préstamo Fondo de Ahorro del personal sindicalizado
 - Cuota sindical
 - Préstamo Cooperativa Acreimex
 - Crédito de libros Programa Educativo Nacional
 - Préstamo INBURSA
 - Nómina apoyo SAPI de CV
 - Préstamo Financiera Fortaleza S.A. de C.V.
 - Publiseg SAPI de CV Sofom, ENR

"2022, AÑO DEL CENTENARIO DE LA CONSTITUCIÓN POLÍTICA DEL ESTADO LIBRE Y SOBERANO DE OAXACA"

f) Estructura organizacional: Organigrama autorizado septiembre 2017 "se anexa"

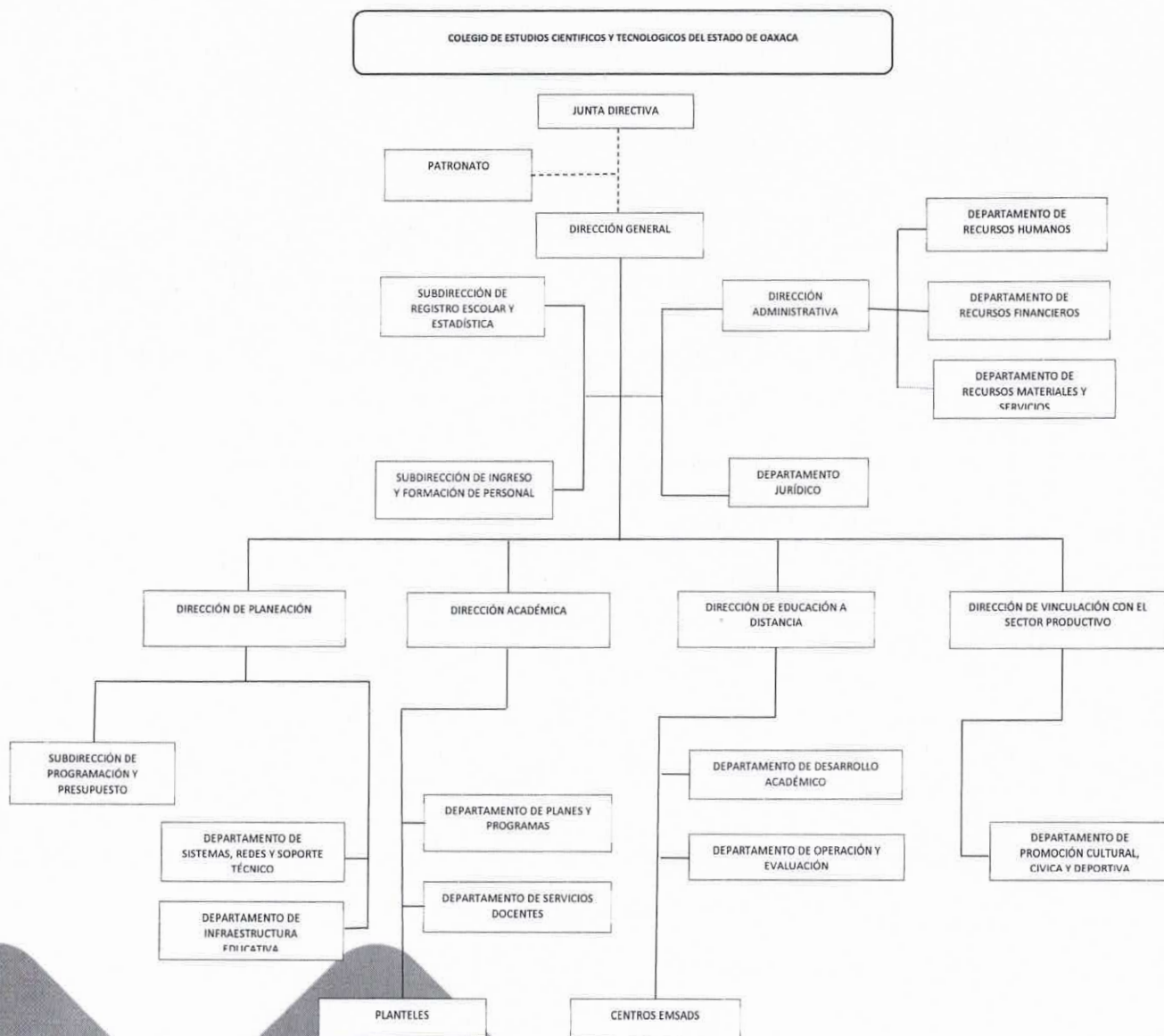

g) Fideicomisos, mandatos y análogos de los cuales es fideicomitente o fiduciario **(NO APLICA)**

5. Bases de Preparación de los Estados Financieros

Se informará sobre:

- Si se ha observado la normatividad emitida por el CONAC y las disposiciones legales aplicables: se han aplicado las normas.
- La normatividad aplicada para el reconocimiento, valuación y revelación de los diferentes rubros de la información financiera, así como las bases de medición utilizadas para la elaboración de los Estados Financieros; por ejemplo: costo histórico, valor de realización, valor razonable, valor de recuperación

"2022, AÑO DEL CENTENARIO DE LA CONSTITUCIÓN POLÍTICA DEL ESTADO LIBRE Y SOBERANO DE OAXACA"

o cualquier otro método empleado y los criterios de aplicación de los mismos: no se han aplicado en su totalidad.

- c) Postulados básicos: se han aplicado las normas
- d) Normatividad supletoria. En caso de emplear varios grupos de normatividades (normatividades supletorias), deberá realizar la justificación razonable correspondiente.
- e) Para las entidades que por primera vez estén implementando la base devengado de acuerdo con la Ley de Contabilidad, deberán:
 - Revelar las nuevas políticas de reconocimiento;
 - Su plan de implementación;
 - Revelar los cambios en las políticas, la clasificación y medición de estas, así como su impacto en la información financiera.
 - Presentar los últimos estados financieros con la normatividad anteriormente utilizada con las nuevas políticas para fines de comparación en la transición a la base devengada.

6. Políticas de Contabilidad Significativas (NO APLICA)

Se informará sobre:

- a) Actualización: se informará del método utilizado para la actualización del valor de los activos, pasivos y Hacienda Pública y/o patrimonio y las razones de dicha elección. Así como informar de la desconexión o reconexión inflacionaria.
- b) Informar sobre la realización de operaciones en el extranjero y de sus efectos en la información financiera gubernamental.
- c) Método de valuación de la inversión en acciones en el Sector Paraestatal.
- d) Sistema y método de valuación de inventarios.
- e) Beneficios a empleados: revelar el cálculo de la reserva actuarial, valor presente de los ingresos esperados comparado con el valor presente de la estimación de gastos tanto de los beneficiarios actuales como futuros.
- f) Provisiones: objetivo de su creación, monto y plazo.
- g) Reservas: objetivo de su creación, monto y plazo.
- h) Cambios en políticas contables y corrección de errores junto con la revelación de los efectos que se tendrá en la información financiera del ente público, ya sea retrospectivos o prospectivos.
- i) Reclasificaciones: Se deben revelar todos aquellos movimientos entre cuentas por efectos de cambios en los tipos de operaciones.
- j) Depuración y cancelación de saldos. Se realiza al finalizar el periodo.

7. Posición en Moneda Extranjera y Protección por Riesgo Cambiario (NO APLICA)

- a) Activos en moneda extranjera
- b) Pasivos en moneda extranjera
- c) Posición en moneda extranjera
- d) Tipo de cambio
- e) Equivalente en moneda nacional

8. Reporte Analítico del Activo (NO APLICA)

- a) Vida útil o porcentajes de depreciación, deterioro o amortización utilizados en los diferentes tipos de activos.
- b) Cambios en el porcentaje de depreciación o valor residual de los activos.
- c) Importe de los gastos capitalizados en el ejercicio, tanto financieros como de investigación y desarrollo.

"2022, AÑO DEL CENTENARIO DE LA CONSTITUCIÓN POLÍTICA DEL ESTADO LIBRE Y SOBERANO DE OAXACA"

- d) Riegos por tipo de cambio o tipo de interés de las inversiones financieras.
- e) Valor activado en el ejercicio de los bienes construidos por la entidad.
- f) Otras circunstancias de carácter significativo que afecten el activo, tales como bienes en garantía, señalados en embargos, litigios, títulos de inversiones entregados en garantías, baja significativa del valor de inversiones financieras, etc.
- g) Desmantelamiento de Activos, procedimientos, implicaciones, efectos contables.
- h) Administración de activos; planeación con el objetivo de que el ente los utilice de manera más efectiva.

9. Fideicomisos, Mandatos y Análogos (NO APLICA)

- a) Por ramo o unidad administrativa que los reporta.
- b) Enlistar los de mayor monto de disponibilidad, relacionando aquéllos que conforman el 80% de las disponibilidades.

10. Reporte de la Recaudación (NO APLICA)

- a) Análisis del comportamiento de la recaudación correspondiente al ente público o cualquier tipo de ingreso, de forma separada los ingresos locales de los federales.
- b) Proyección de la recaudación e ingresos en el mediano plazo.

11. Información sobre la Deuda y el Reporte Analítico de la Deuda (NO APLICA)

Se informará lo siguiente:

- a) Utilizar al menos los siguientes indicadores: deuda respecto al PIB y deuda respecto a la recaudación tomando, como mínimo, un período igual o menor a 5 años.
- b) Información de manera agrupada por tipo de valor gubernamental o instrumento financiero en la que se considere intereses, comisiones, tasa, perfil de vencimiento y otros gastos de la deuda.

12. Calificaciones otorgadas (NO APLICA)

Informar, tanto del ente público como cualquier transacción realizada, que haya sido sujeta a una calificación crediticia.

13. Proceso de Mejora

Principales Políticas de control interno: Reglamento Interno, Manual de Organización, Comité de Control Interno y el Comité Técnico de Archivos.

- a) Medidas de desempeño financiero, metas y alcance.

"2022, AÑO DEL CENTENARIO DE LA CONSTITUCIÓN POLÍTICA DEL ESTADO LIBRE Y SOBERANO DE OAXACA"

14. Información por Segmentos

Cuando se considere necesario se podrá revelar la información financiera de manera segmentada debido a la diversidad de las actividades y operaciones que se realizan los entes públicos, ya que la misma proporciona información acerca de las diferentes actividades operativas en las cuales participa, de los productos o servicios que maneja de las diferentes áreas geográficas, de los grupos homogéneos con el objetivo de entender el desempeño del ente, evaluar mejor los riesgos y beneficios del mismo; y entenderlo como un todo y sus partes integrantes.

Consecuentemente, esta información contribuye al análisis más preciso de la situación financiera, grados y fuentes de riesgo.

15. Eventos Posteriores al Cierre

El ente público informará el efecto en sus estados financieros de aquellos hechos ocurridos en el período posterior al que informa, que proporcionan mayor evidencia sobre eventos que le afectan económicamente y que no se conocían a la fecha de cierre: NO APLICA.

16. Partes Relacionadas

Se debe establecer por escrito que no existen partes relacionadas que pudieran ejercer influencia significativa sobre la toma de decisiones financieras y operativas.

17. Responsabilidad sobre la Presentación Razonable de los Estados Financieros

Bajo protesta de decir verdad declaro que los Estados Financieros y sus notas, son razonablemente correctos y son responsabilidad del Colegio de Estudios Científicos y Tecnológicos del Estado de Oaxaca.

ATENTAMENTE
"EDUCACIÓN Y TECNOLOGÍA PARA EL DESARROLLO DE OAXACA"

LIC. ADRIANA ATRISTAIN OROZCO
DIRECTORA ADMINISTRATIVA



Gobierno del Estado de Oaxaca
UR: 507 - COLEGIO DE ESTUDIOS CIENTÍFICOS Y TECNOLÓGICOS DEL ESTADO DE OAXACA
Estado Analítico del Activo
Del 1° al 31 de julio de 2022
(Pesos)



DESCRIPCION	SALDO INICIAL	CARGOS DEL PERIODO	ABONOS DEL PERIODO	SALDO FINAL	VARIACIÓN DEL PERIODO
ACTIVO	1,624,762,273	434,058,721	439,741,363	1,619,079,631	-5,682,642
ACTIVO CIRCULANTE	165,832,465	434,058,721	439,741,363	160,149,823	-5,682,642
EFFECTIVO Y EQUIVALENTES	133,734,080	432,785,213	432,493,189	134,026,103	292,024
DERECHOS A RECIBIR EFECTIVO O EQUIVALENTES	32,098,385	1,273,508	7,248,174	26,123,720	-5,974,665
ACTIVO NO CIRCULANTE	1,458,929,808	---	---	1,458,929,808	---
DERECHOS A RECIBIR EFECTIVO O EQUIVALENTES A LARGO PLAZO	88,800	---	---	88,800	---
BIENES INMUEBLES, INFRAESTRUCTURA Y CONSTRUCCIONES EN PROCESO	1,436,004,300	---	---	1,436,004,300	---
BIENES MUEBLES	89,432,752	---	---	89,432,752	---
ACTIVOS INTANGIBLES	1,101,965	---	---	1,101,965	---
DEPRECIACIÓN, DETERIORO Y ARMORTIZACIÓN ACUMULADA DE BIENES	-67,698,009	---	---	-67,698,009	---

Bajo protesta de decir verdad declaramos que los estados financieros y sus Notas son razonablemente correctos y somos responsables del emisor.

JEFA DEL DEPARTAMENTO DE RECURSOS FINANCIEROS

L.C.P. NERI EUNICE ROMERO FRANCO



DIRECTORA ADMINISTRATIVA

LIC. ADRIANA ATRISTAIN ORZCO



DIRECTOR GENERAL

LIC. GUSTAVO MARIN ANTONIO

Gobierno del Estado de Oaxaca

UR: 507 COLEGIO DE ESTUDIOS CIENTIFICOS Y TECNOLOGICOS DEL ESTADO DE OAXACA

UE: 001 COLEGIO DE ESTUDIOS CIENTIFICOS Y TECNOLOGICOS DEL ESTADO DE OAXACA

Estado Analítico de la Deuda y Otros Pasivos

Del 1° al 31 de Julio de 2022

(Pesos)



Denominación de las Deudas	Moneda de Contratación	Institución o País Acreedor	Saldo Inicial del Periodo	Saldo Final del Periodo
DEUDA PÚBLICA				
Corto Plazo				
Deuda Interna				
Instituciones de Crédito			0	0
Títulos y Valores			0	0
Arrendamientos Financieros			0	0
Deuda Externa				
Organismos Financieros Internacionales			0	0
Deuda Bilateral			0	0
Títulos y Valores			0	0
Arrendamientos Financieros			0	0
Subtotal a Corto Plazo			0	0
Largo Plazo				
Deuda Interna				
Instituciones de Crédito			0	0
Títulos y Valores			0	0
Arrendamientos Financieros			0	0
Deuda Externa				
Organismos Financieros Internacionales			0	0
Deuda Bilateral			0	0
Títulos y Valores			0	0
Arrendamientos Financieros			0	0
Subtotal a Largo Plazo			0	0
Otros Pasivos			45,221,519	47,486,357
Total de Deuda y Otros Pasivos			45,221,519	47,486,357

Lugar y fecha de generación: Reyes Manecón, Oaxaca; a 31 de Agosto de 2022

Bajo protesta de decir verdad declaramos que los Estados Financieros y sus Notas son razonablemente correctos y responsabilidad del emisor

L.C.P. NERI EUNICE ROMERO FRANCO
JEFA DEL DEPARTAMENTO DE RECURSOS
FINANCIEROS

CECyTEO
DIRECCIÓN
ADMINISTRATIVA

LIC. ADRIANA ATRISTAIN OROZCO
DIRECTORA ADMINISTRATIVA