

**INFORMACIÓN CONTABLE
DEL MES DE ENERO DE 2022
ÍNDICE**

	No. PÁG
ESTADO DE ACTIVIDADES	2
ESTADO DE SITUACIÓN FINANCIERA	3
ESTADO DE VARIACIÓN EN LA HACIENDA PÚBLICA	4
ESTADO DE CAMBIOS EN LA SITUACIÓN FINANCIERA	5
ESTADO DE FLUJO DE EFECTIVO	6
INFORMES SOBRE PASIVOS CONTINGENTES	7
NOTAS A LOS ESTADOS FINANCIEROS	8
ESTADO ANALÍTICO DEL ACTIVO	22
ESTADO ANALÍTICO DE LA DEUDA Y OTROS PASIVOS	23



CONCEPTO	EJERCICIO FISCAL 2022	EJERCICIO FISCAL 2021	CONCEPTO	EJERCICIO FISCAL 2022	EJERCICIO FISCAL 2021
INGRESOS Y OTROS BENEFICIOS			GASTOS Y OTRAS PÉRDIDAS		
PARTICIPACIONES, APORTACIONES, CONVENIOS, INCENTIVOS DERIVADOS DE LA COLABORACION FISCAL, FONDOS DISTINGUIDOS, Y PENSIONES Y JUBILACIONES	99,069,523	58,430,393	TRANSFERENCIAS, ASIGNACIONES, SUBSIDIOS Y OTRAS AYUDAS	99,069,523	58,430,393
TRANSFERENCIAS, ASIGNACIONES, SUBSIDIOS Y SUBVENCIONES, Y PENSIONES Y JUBILACIONES	99,069,523	58,430,393	TRANSFERENCIAS INTERNAS Y ASIGNACIONES AL SECTOR PÚBLICO	99,069,523	58,430,393
TRANSFERENCIAS Y ASIGNACIONES	99,069,523	58,430,393	ASIGNACIONES AL SECTOR PÚBLICO	99,069,523	58,430,393
TRANSFERENCIAS Y ASIGNACIONES	99,069,523	58,430,393	ASIGNACIONES AL SECTOR PÚBLICO	99,069,523	58,430,393
TOTAL DE INGRESOS Y OTROS BENEFICIOS	99,069,523	58,430,393	TOTAL DE GASTOS Y OTRAS PERDIDAS	99,069,523	58,430,393

Bajo protesta de decir verdad declaramos que los estados financieros y sus Notas son razonablemente correctos y responsabilidad del emisor.

[Handwritten Signature]
 JEFA DEL DEPARTAMENTO DE RECURSOS FINANCIEROS
 LIC. P. NERI EUNICE ROMERO FRANCO

[Handwritten Signature]
 DIRECCIÓN ADMINISTRATIVA
 LIC. ADRIANA ATRISTAIN OROZCO

[Handwritten Signature]
 DIRECCIÓN GENERAL

[Handwritten Signature]
 DIRECTOR GENERAL
 LIC. GUSTAVO MARIN ANTONIO



CONCEPTO	EJERCICIO FISCAL 2022	EJERCICIO FISCAL 2021	CONCEPTO	EJERCICIO FISCAL 2022	EJERCICIO FISCAL 2021
ACTIVO			PASIVO		
ACTIVO CIRCULANTE			PASIVO CIRCULANTE		
EFFECTIVO Y EQUIVALENTES	6,773,927	3,267,858	CUENTAS POR PAGAR A CORTO PLAZO	29,175,811	30,934,575
BANCOS/DEPENDENCIAS Y OTROS	6,773,927	3,267,858	CONTRATISTAS POR OBRAS PÚBLICAS POR PAGAR A CORTO PLAZO	56,976	56,976
BANCOS MONEDA NACIONAL	6,773,927	3,267,858	CONTRATISTA POR OBRAS EN BIENES DE DOMINIO PÚBLICO POR PAGAR A C.P.	56,976	56,976
DERECHOS A RECIBIR EFFECTIVO O EQUIVALENTES	20,815,350	26,814,033	TRANSFERENCIAS OTORGADAS POR PAGAR A CORTO PLAZO	12,150,142	15,611,109
DEUDORES DIVERSOS POR COBRAR A CORTO PLAZO	20,815,350	26,814,033	TRANSFERENCIAS INTERNAS Y ASIGNACIONES AL SECTOR PÚBLICO	12,150,142	15,611,109
OTROS DEUDORES DIVERSOS POR COBRAR A CP	20,815,350	26,814,033	RETENCIONES Y CONTRIBUCIONES POR PAGAR A CORTO PLAZO	14,487,410	12,742,202
Total de ACTIVO CIRCULANTE	27,589,277	30,081,892	RETENCIONES DE IMPUESTOS POR PAGAR A CP	6,522,361	6,010,742
ACTIVO NO CIRCULANTE			RETENCIONES DEL SISTEMA DE SEGURIDAD SOCIAL POR PAGAR A CP	2,160,640	1,916,515
DERECHOS A RECIBIR EFFECTIVO O EQUIVALENTES A LARGO PLAZO	88,800	88,800	OTRAS RETENCIONES Y CONTRIBUCIONES POR PAGAR A CP	5,804,408	4,814,945
DEUDORES DIVERSOS A LARGO PLAZO	88,800	88,800	OTRAS CUENTAS POR PAGAR A CORTO PLAZO	2,481,283	2,524,288
OTROS DEUDORES DIVERSOS A LARGO PLAZO	88,800	88,800	MINISTRACIONES DE FONDOS POR PAGAR A CP	0	0
BIENES INMUEBLES, INFRAESTRUCTURA Y CONSTRUCCIONES EN PROCESO	1,436,004,300	1,447,706,369	OTRAS CUENTAS POR PAGAR A CP	2,481,283	2,524,288
TERRENOS	489,608,520	472,772,287	Total de PASIVO CIRCULANTE	29,175,811	30,934,575
EDIFICIOS NO HABITACIONALES	946,395,780	974,934,081	TOTAL PASIVO	29,175,811	30,934,575
BIENES MUEBLES	89,442,284	94,964,434	HACIENDA PÚBLICA/PATRIMONIO		
MOBILIARIO Y EQUIPO DE ADMINISTRACIÓN	45,788,851	49,849,091	HACIENDA PÚBLICA/PATRIMONIO CONTRIBUIDO		
MUEBLES DE OFICINA Y ESTANTERÍA	5,035,588	5,310,356	ACTUALIZACIÓN DE LA HACIENDA PÚBLICA/ PATRIMONIO	1,292,294,394	1,292,294,394
MUEBLES, EXCEPTO DE OFICINA Y ESTANTERÍA	41,212	41,212	Total de HACIENDA PÚBLICA/PATRIMONIO CONTRIBUIDO	1,292,294,394	1,292,294,394
EQUIPO DE CÓMPUTO Y DE TECNOLOGÍAS DE LA INFORMACIÓN	40,237,798	44,006,021	HACIENDA PÚBLICA/PATRIMONIO GENERADO		
OTROS MOBILIARIOS Y EQUIPOS DE ADMINISTRACIÓN	474,253	491,503	RESULTADOS DE EJERCICIO (AHORRO/ DESAHORRO)	0	0
MOBILIARIO Y EQUIPO EDUCACIONAL Y RECREATIVO	19,560,882	20,400,617	RESULTADOS DE EJERCICIOS ANTERIORES	164,084,221	207,149,644
EQUIPOS Y APARATOS AUDIOVISUALES	9,252,414	10,000,258	RECTIFICACIONES DE RESULTADOS DE EJERCICIOS ANTERIORES	974,191	974,191
APARATOS DEPORTIVOS	2,197,696	2,197,696	CAMBIOS EN POLÍTICAS CONTABLES	974,191	974,191
CÁMARAS FOTOGRÁFICAS Y DE VIDEO	535,331	550,873	Total de HACIENDA PÚBLICA/PATRIMONIO GENERADO	165,058,412	208,123,835
OTRO MOBILIARIO Y EQUIPO EDUCACIONAL Y RECREATIVO	7,575,441	7,651,789	TOTAL DE HACIENDA PÚBLICA/PATRIMONIO	1,457,352,806	1,500,418,229
EQUIPO E INSTRUMENTAL MÉDICO Y DE LABORATORIO	6,908,441	7,238,635			
EQUIPO MÉDICO Y DE LABORATORIO	6,538,560	6,868,754			
INSTRUMENTAL MÉDICO Y DE LABORATORIO	369,881	369,881			
VEHÍCULOS Y EQUIPO DE TRANSPORTE	9,222,016	9,222,016			
VEHÍCULOS Y EQUIPO TERRESTRE	9,161,017	9,161,017			
OTROS EQUIPOS DE TRANSPORTE	60,999	60,999			
MAQUINARIA, OTROS EQUIPOS Y HERRAMIENTAS	7,962,094	8,254,075			
SISTEMAS DE AIRE ACONDICIONADO, CALEFACCIÓN Y DE REFRIGERACIÓN INDUSTRIAL Y COMERCIAL	1,224,947	1,269,358			
EQUIPO DE COMUNICACIÓN Y TELECOMUNICACIÓN	988,854	1,162,734			
EQUIPOS DE GENERACIÓN ELÉCTRICA, APARATOS Y ACCESORIOS ELÉCTRICOS	1,775,733	1,794,538			
HERRAMIENTAS Y MÁQUINAS-HERRAMIENTA	1,518,328	1,570,248			
OTROS EQUIPOS	2,454,232	2,457,197			
ACTIVOS INTANGIBLES	1,101,965	1,101,965			
SOFTWARE	1,101,965	1,101,965			



CONCEPTO	EJERCICIO FISCAL 2022	EJERCICIO FISCAL 2021	CONCEPTO	EJERCICIO FISCAL 2022	EJERCICIO FISCAL 2021
DEPRECIACIÓN, DETERIORO Y ARMORTIZACIÓN ACUMULADA DE BIENES	-67,698,009	-42,590,656			
DEPRECIACIÓN ACUMULADA DE BIENES MUEBLES	-67,698,009	-42,590,656			
DEPRECIACIÓN ACUMULADA DE MOBILIARIO Y EQUIPO DE ADMINISTRACIÓN	-50,137,355	-31,715,532			
DEPRECIACIÓN ACUMULADA DE MOBILIARIO Y EQUIPO EDUCACIONAL Y RECREATIVO	-5,822,746	-3,505,785			
DEPRECIACIÓN ACUMULADA DE EQUIPO E INSTRUMENTAL MÉDICO Y DE LABORATORIO	-4,574,489	-2,890,047			
DEPRECIACIÓN ACUMULADA DE EQUIPO DE TRANSPORTE	-5,902,090	-3,688,806			
DEPRECIACIÓN ACUMULADA DE MAQUINARIA, OTRO EQUIPO Y HERRAMIENTAS	-1,261,330	-790,486			
Total de ACTIVO NO CIRCULANTE	1,458,939,340	1,501,270,912			
TOTAL DE ACTIVOS	1,486,528,617	1,531,352,804	Total de Pasivo y Patrimonio/Hacienda Pública	1,486,528,617	1,531,352,804

 JEFA DEL DEPARTAMENTO DE RECURSOS FINANCIEROS
 L.C.P. NERI EUNICE ROMERO FRANCO

 Lugar y fecha de generación: Reyes Manterón, Oaxaca, a 18 de MAYO de 2022.
 Bajo protesta de decir verdad declaramos que los estados financieros y sus Notas son razonablemente correctos y responsabilidad del emisor.
 DIRECCIÓN ADMINISTRATIVA
 LIC. ARIANA CRISTINA BROZCO

 DIRECCIÓN GENERAL
 LIC. GUSTAVO MARIN ANTONIO



Concepto	Hacienda Pública/ Patrimonio		Ajustes por Cambios de Valor	Total
	Contribuido	Generado		
		Ejerc. Ant.	Del Ejercicio	
Rectificaciones de Resultados de Ejercicios Anteriores	0	974,191	0	974,191
CAMBIOS EN POLÍTICAS CONTABLES	0	974,191	0	974,191
Patrimonio Neto Inicial Ajustado del Ejercicio	1,292,294,394	0	0	1,292,294,394
ACTUALIZACIONES DEL PATRIMONIO	1,292,294,394	0	0	1,292,294,394
Variaciones de la Hacienda Pública / Patrimonio Neto del Ejercicio	0	0	207,149,892	207,149,892
RESULTADOS DE EJERCICIOS ANTERIORES	0	0	199,604,847	199,604,847
RESULTADOS DEL EJERCICIO (AHORRO/ DESAHORRO)	0	0	7,545,045	7,545,045
Hacienda Pública / Patrimonio Neto Final del Ejercicio 2021	1,292,294,394	974,191	207,149,892	1,500,418,477
Cambios en la Hacienda Pública / Patrimonio Neto del Ejercicio 2022	1,292,294,394	0	0	1,292,294,394
ACTUALIZACIONES DEL PATRIMONIO	1,292,294,394	0	0	1,292,294,394
Variaciones de la Hacienda Pública / Patrimonio Neto del Ejercicio	0	0	173,403,746	174,377,937
RESULTADOS DE EJERCICIOS ANTERIORES	0	0	182,039,533	182,039,533
RESULTADOS DEL EJERCICIO (AHORRO/ DESAHORRO)	0	0	-8,635,787	-8,635,787
Saldo Neto en la Hacienda Pública / Patrimonio 2022	1,292,294,394	0	173,403,746	1,466,672,331

 JEFA DEL DEPARTAMENTO DE RECURSOS FINANCIEROS
 L.C.P. NERI EUNICE ROMERO FRANCO

 Lugar y fecha de generación: Reyes Mantecón, Oaxaca a 18 de MAYO de 2022.
 DIRECCIÓN ADMINISTRATIVA
 LIC. ADRIANA ATRISTAIN OROZCO
 CECYTEO
 DIRECCIÓN ADMINISTRATIVA

 DIRECCIÓN GENERAL
 LIC. GUSTAVO MARIN ANTONIO

Cuenta de la Hacienda Pública Estatal 2022
 Gobierno del Estado de Oaxaca
 UR: 507 - COLEGIO DE ESTUDIOS CIENTÍFICOS Y TECNOLÓGICOS DEL ESTADO DE OAXACA
 Estado de Cambios en la Situación Financiera
 Del 1° al 31 de enero de 2022 y 2021
 (Pesos)



CONCEPTO	ORIGEN	APLICACIÓN	CONCEPTO	ORIGEN	APLICACIÓN
ACTIVO	48,330,255	3,506,069	PASIVO	0	1,758,764
ACTIVO CIRCULANTE	5,998,684	3,506,069	PASIVO CIRCULANTE	0	1,758,764
EFFECTIVO Y EQUIVALENTES	0	3,506,069	CUENTAS POR PAGAR A CORTO PLAZO	0	1,758,764
DERECHOS A RECIBIR EFFECTIVO O EQUIVALENTES	5,998,684	0	HACIENDA PÚBLICA/PATRIMONIO	0	43,065,423
ACTIVO NO CIRCULANTE	42,331,572	0	HACIENDA PÚBLICA/PATRIMONIO CONTRIBUIDO	0	0
DERECHOS A RECIBIR EFFECTIVO O EQUIVALENTES A LARGO PLAZO	0	0	ACTUALIZACIÓN DE LA HACIENDA PÚBLICA/ PATRIMONIO	0	0
BIENES INMUEBLES, INFRAESTRUCTURA Y CONSTRUCCIONES EN PROCESO	11,702,069	0	HACIENDA PÚBLICA/PATRIMONIO GENERADO	0	43,065,423
BIENES MUEBLES	5,522,150	0	RESULTADOS DE EJERCICIO (AHORRO/ DESAHORRO)	0	0
ACTIVOS INTANGIBLES	0	0	RESULTADOS DE EJERCICIOS ANTERIORES	0	43,065,423
DEPRECIACIÓN, DETERIORO Y AMORTIZACIÓN ACUMULADA DE BIENES	25,107,353	0	RECTIFICACIONES DE RESULTADOS DE EJERCICIOS ANTERIORES	0	0
			RESULTADOS DEL EJERCICIO (AHORRO/DESAHORRO)	40,639,130	0
			TOTALES	40,639,130	44,824,187

Jefa del Departamento de Recursos Financieros

L.C.P. NERI EUNICE ROMERO FRANCO



Directora Administrativa

LIC. ADRIANA AZPÍSTAIN BEZCO

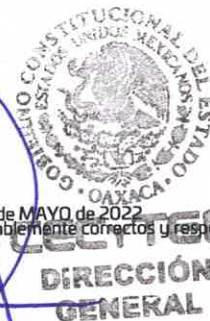

Director General

LIC. GUSTAVO MARIN ANTONIO



"2022, AÑO DEL CENTENARIO DE LA CONSTITUCIÓN POLÍTICA DEL ESTADO LIBRE Y SOBERANO DE OAXACA"

507: COLEGIO DE ESTUDIOS CIENTIFICOS Y TECNOLOGICOS DEL ESTADO DE OAXACA

ESTADO DE FLUJO DE EFECTIVO

PRESENTADO EN PESOS

PERIODO: DEL 01 AL 31 DE ENERO DE 2022

Flujo de Efectivo de las actividades de operación ORIGEN	DICIEMBRE 2021	ENERO 2022
	\$ 104,372,457	\$ 31,171,926
42210 Transferencias internas y asignaciones al sector público	\$ 45,636,347	\$ 99,069,523
21117 Impuestos sobre nómina y otros que se deriven de una relación laboral	\$ -	\$ -
21121 Deudas por adquisición de bienes y contratación de servicios por pagar a cp	\$ -	\$ -
21131 Contratista por Obras en Bienes de Dominio Público por pagar a cp	\$ -	\$ -
21132 Contratista por Obras en Bienes propios por pagar a cp	\$ -	\$ -
21151 Transferencias internas y asignaciones al sector público	\$ 235,967	-\$ 3,858,039
21171 Retenciones de impuestos por pagar a cp	\$ 22,266,427	-\$ 23,102,670
21172 Retenciones del sistema de seguridad social por pagar a cp	\$ 601,397	-\$ 74,903
21179 Otras retenciones y contribuciones por pagar a cp	\$ 1,392,632	-\$ 1,400,134
21191 Fondos rotatorios	\$ -	\$ -
21192 Ministraciones de fondos por pagar a cp	\$ 35,582,632	-\$ 39,461,484
21194 Cuentas por pagar por préstamos otorgados	\$ -	\$ -
21199 Otras cuentas por pagar a cp	-\$ 1,342,943	\$ 27
32200 Resultado de Ejercicios anteriores	\$ -	-\$ 394
APLICACIÓN	\$ 181,049,946	\$ 74,840,088
11229 Otras cuentas por cobrar	\$ -	\$ -
11239 Otros deudores diversos por cobrar a cp	\$ 24,394,219	-\$ 24,229,435
11241 Contribuciones por cobrar	\$ -	\$ -
11310 Anticipo a proveedores	\$ -	\$ -
11511 Materiales de administración, emisión de documentos y artículos oficiales	\$ -	\$ -
52110 Transferencias internas y asignaciones al sector público	\$ 156,422,864	\$ 99,069,523
52420 Becas	\$ -	\$ -
56110 Construcciones en bienes no capitalizables	\$ -	\$ -
12411 Muebles, excepto de oficina y estantería	\$ -	\$ -
12412 Muebles de oficina y estantería	\$ -	\$ -
12413 Equipo de computo y de tecnologías de la información	\$ 232,863	\$ -
12419 Otros mobiliarios y equipo de administración	\$ -	\$ -
12421 Equipos y aparatos audiovisuales	\$ -	\$ -
12423 Cámaras fotográficas y de video	\$ -	\$ -
12429 Otro mobiliario y equipo educacional y recreativo	\$ -	\$ -
12432 Instrumental médico y de laboratorio	\$ -	\$ -
12441 Automóviles y camiones	\$ -	\$ -
12464 Sistemas de aire acondicionado, calefacción y de refrigeración industrial y comercial	\$ -	\$ -
12465 Equipo de comunicación y telecomunicación	\$ -	\$ -
12466 Equipos de generación eléctrica, aparatos y accesorios eléctricos	\$ -	\$ -
12467 Herramientas y máquinas-herramienta	\$ -	\$ -
12364 División de terrenos y construcción de obras de urbanización	\$ -	\$ -
Incremento/Disminución neta en el efectivo y equivalentes al efectivo	\$ 76,627,489	\$ 43,668,162
Efectivo y equivalentes al efectivo al inicio del ejercicio	\$ 27,119,578	\$ 50,442,090
Efectivo y equivalentes al efectivo al final del ejercicio	\$ 103,747,067	\$ 94,110,252

DIRECTORA ADMINISTRATIVA

LIG. ADRIANA ATRISTAIN OROZCO





"2022, AÑO DEL CENTENARIO DE LA CONSTITUCIÓN POLÍTICA DEL ESTADO LIBRE Y SOBERANO DE OAXACA"

INFORME SOBRE PASIVOS CONTINGENTES

NO APLICA

NOTAS A LOS ESTADOS FINANCIEROS AL 31 DE ENERO DE 2022

a) NOTAS DE DESGLOSE

I) NOTAS AL ESTADO DE SITUACIÓN FINANCIERA

ACTIVO

EFFECTIVO Y EQUIVALENTES

DICIEMBRE 2021		ENERO 2022	
Citibanamex cuenta núm. 7014 4047549 S.P. Est. 2021	1,835.27	Citibanamex cuenta núm. 7014 4047549 S.P. Est. 2021	1,489.03
Citibanamex cuenta núm. 7014 4047557 S.P. FED. 2021	4,549.22	Citibanamex cuenta núm. 7014 4047557 S.P. FED. 2021	0
Citibanamex cuenta núm. 7014 8384388 S.P. EST. 2022	0	Citibanamex cuenta núm. 7014 8384388 S.P. EST. 2022	4,786.32
BBVA Cuenta núm. 0103667324 G.O. 2016 EST.	20.00	BBVA Cuenta núm. 0103667324 G.O. 2016 EST.	20.00
BBVA Cuenta núm. 0108933642 FED. (concentradora)	19,587.42	BBVA Cuenta núm. 0108933642 FED. (concentradora)	19,587.59
BBVA Cuenta núm. 0111319213 S. P. 2018 Federal	652,594.20	BBVA Cuenta núm. 0111319213 S. P. 2018 Federal	652,599.82
BBVA Cuenta núm. 0111319248 S. P. 2018 Estatal	305,821.09	BBVA Cuenta núm. 0111319248 S. P. 2018 Estatal	305,821.09
BBVA Cuenta núm. 0111397982 Gov. Edo. Oax. BACA0118 CECYTEO	385,142.93	BBVA Cuenta núm. 0111397982 Gov. Edo. Oax. BACA0118 CECYTEO	385,146.25
BBVA Cuenta núm. 0114336402 Serv. Pers. 2020 Federal	2.19	BBVA Cuenta núm. 0114336402 Serv. Pers. 2020 Federal	0
BBVA Cuenta núm. 0114336534 S.P. 2020 Estatal	0	BBVA Cuenta núm. 0114336534 S.P. 2020 Estatal	0
BBVA Cuenta núm. 0114330986 LAUDOS Y OBLIGACIONES PATRONALES	1,824.58	BBVA Cuenta núm. 0114330986 LAUDOS Y OBLIGACIONES PATRONALES	1,824.58
BBVA Cuenta 0115529824 Pifs Formación Dual	31,187.00	BBVA Cuenta 0115529824 Pifs Formación Dual	0
BBVA Cuenta núm. 0116215033 Serv. Pers. Estatal 2021	13'327,766.64	BBVA Cuenta núm. 0116215033 Serv. Pers. Estatal 2021	22,372.34
BBVA cuenta núm. 0116215130 cuenta concentradora Fed. 2021	35'702,700.72	BBVA cuenta núm. 0116215130 cuenta concentradora Fed. 2021	317,817.86
BBVA cuenta núm. 0118080992 S.P. Estatal 2022	0	BBVA cuenta núm. 0118080992 S.P. Estatal 2022	5,062,462.29
BANCO AZTECA cuenta núm. 01720143348972 Gto.Op.Est.2021	9,058.25	BANCO AZTECA cuenta núm. 01720143348972 Gto Op.Est.2021	0
SUMA	50'442,089.51	SUMAS	6'773,927.17

BANCOS MONEDA NACIONAL: Al 31 de enero de 2022 refleja saldo de \$6'773,927.17 el cual se integra de las siguientes cuentas:

Citibanamex cuenta núm. 7014 4047549 S.P. Est. 2021, refleja un saldo de \$1,489.03 el cual corresponde a diferencia de nómina y pensión alimenticia de retroactiva 8 prestaciones ODES (Periodo 1 de febrero al 31 de diciembre de 2021), pendiente por pagar.

Citibanamex cuenta núm. 7014 8384388 S.P. Est. 2022, refleja un saldo de \$4,786.32 el cual corresponde a diferencia de nómina de la 2da. Quincena de enero 2022 y rendimiento generado en la cuenta.

BBVA cuenta núm. 0103667324 Estatal 2016 (G.O.) refleja un saldo de \$20.00 el cual corresponde a un depósito del mes de agosto de 2018 y se encuentra abierta ya que la Secretaría de Finanzas no ha depositado recurso del ejercicio 2016.

BBVA cuenta núm. 0108933642 Federal 2016 (concentradora) refleja un saldo de \$19,587.59 el cual corresponde sobrante por devoluciones de servicios personales e intereses bancarios.

BBVA cuenta núm. 0111319213 SERVICIOS PERSONALES FEDERAL 2018, con un saldo de \$652,599.82 el cual corresponde a recurso de sueldos congelados e intereses bancarios generados en la cuenta.

BBVA cuenta núm. 0111319248 SERVICIOS PERSONALES 2018 ESTATAL, refleja un saldo de \$305,821.09 el cual corresponde a recurso de sueldos congelados.

BBVA cuenta núm. 0111397982 Gob. Edo. Oax. BACA0118 CECYTEO 2018, refleja saldo de \$385,146.25 el cual corresponde a recurso de finiquito federal, así como los intereses bancarios generados en la cuenta.

BBVA cuenta núm. 0114330986 laudos y obligaciones patronales, refleja un saldo de \$1,824.58 para pagos de laudos en litigios.

BBVA cuenta núm. 0116215033 servicios personales 2021 estatal, refleja un saldo de \$22,372.34 que corresponde a recurso para pago servicios personales, impuestos y retenciones.

BBVA cuenta núm. 0116215130 Concentradora Federal 2021, refleja un saldo de \$317,817.86 que corresponde a recurso Federal para pago de servicios personales, impuestos y gastos de operación.

BBVA cuenta núm. 0118080992 servicios personales Estatal 2022, refleja un saldo de \$5'062,462.29 que corresponde a recurso de servicios personales y retenciones se enterarán en el siguiente mes.

DERECHOS A RECIBIR EFECTIVO Y EQUIVALENTES Y BIENES O SERVICIOS A RECIBIR

Diciembre 2021		Enero 2022	
Otros deudores diversos por cobrar a corto plazo	45'044,784.74	Otros deudores diversos por cobrar a corto plazo	20'815,349.87

OTROS DEUDORES DIVERSOS POR COBRAR A CP: al 31 de enero de 2022 refleja un saldo de \$20'815,349.87 que corresponde a subsidio al empleo \$24,555.80, provisiones de terceros \$8'164,075.68 originadas por el pago de servicios personales del mes de enero de 2022 y otros deudores por \$12'626,718.39 de los cuales \$7'769,493.98 que corresponde a la CLC 126 (diferencia) del mes de marzo 2015; CLC 234 (diferencia), 247 (diferencia) y 251 (diferencia) del mes de abril 2015; CLC 329 (diferencia) del mes de mayo de 2015; CLC 449

"2022, AÑO DEL CENTENARIO DE LA CONSTITUCIÓN POLÍTICA DEL ESTADO LIBRE Y SOBERANO DE OAXACA"

(diferencia) del mes de Junio 2015; CLC's 509, 516 y 518 (diferencia) del mes de julio 2015; CLC 694 del mes de septiembre 2015; CLC 793 del mes de octubre 2015; CLC's 839, 841, 844, 865 (diferencia), 867, 880, 882, 883, 884, 885, 887, 893, 897, 906 y 916 del mes de noviembre 2015; CLC's 90, 91, 92, y 100 del mes de febrero 2016; CLC 110 del mes de marzo de 2016; CLC's 204, 222, 223, 224, y 262 del mes de abril de 2016; CLC 328, 332 y 335 del mes de mayo de 2016; CLC's 376, 406, 407, 408, 409, 417, 423, 424, 425, 426, 428, 429, 430, 432, 433, 434, 435, 436, 437, 438, 439, 440, 441 y 442 del mes de Junio de 2016; CLC's, 500, 501, 502, 503, 504, 505 y 506 del mes de julio de 2016; CLC's 572, 574, 575 (diferencia), 577, 584 y 586 del mes de agosto de 2016; CLC's 610, 611, 612, 624 y 669 del mes de septiembre de 2016; CLC 749 del mes de octubre de 2016; CLC 778 del mes de noviembre de 2016 que a la fecha no ha depositado la Secretaría de Finanzas para cumplir en tiempo y forma con el pago de pasivos.

Diciembre 2021		Enero 2022	
Otros Deudores Diversos a Largo Plazo	88,800.00	Otros Deudores Diversos a Largo Plazo	88,800.00

OTROS DEUDORES DIVERSOS A LARGO PLAZO: refleja un saldo de \$88,800.00 que corresponde a cheques expedidos en el ejercicio 2007 a dos docentes: Germán Eduardo Palacino Antía por \$58,200.00 y Eduardo Gallegos Ruiz por \$30,600.00 para gastos ya que posteriormente iban a comprobar el recurso, pero que a la fecha no ha sido posible recuperarlo.

Bienes Inmuebles, Muebles e Intangibles

Diciembre 2021		Enero 2022	
Terrenos	489,608,519.92	Terrenos	489,608,519.92
Edificios no residenciales	946,395,780.21	Edificios no residenciales	946,395,780.21
Sumas	1'436,004,300.13	Sumas	1'436,004,300.13

BIENES MUEBLES

Diciembre 2021		Enero 2022	
Muebles de oficina y estantería	5'091,151.05	Muebles de oficina y estantería	5'035,588.45
Muebles excepto de oficina y estantería	41,211.52	Muebles excepto de oficina y estantería	41,211.52
Equipo de cómputo y tecnologías de la información	41'086,341.30	Equipo de cómputo y tecnologías de la información	40'237,797.59
Otros mobiliarios y equipos de administración	474,253.28	Otros mobiliarios y equipos de administración	474,253.28
Equipos y aparatos audiovisuales	9'448,855.59	Equipos y aparatos audiovisuales	9'252,413.95
Aparatos deportivos	2'197,696.03	Aparatos deportivos	2'197,696.03
Cámaras fotográficas y de video	535,330.82	Cámaras fotográficas y de video	535,330.82

"2022, AÑO DEL CENTENARIO DE LA CONSTITUCIÓN POLÍTICA DEL ESTADO LIBRE Y SOBERANO DE OAXACA"

Otro mobiliario y equipo educacional y recreativo	7,588,433.20	Otro mobiliario y equipo educacional y recreativo	7'575,441.20
Equipo médico y de laboratorio	6'538,559.85	Equipo médico y de laboratorio	6'538,559.85
Instrumental médico y de laboratorio	369,881.35	Instrumental médico y de laboratorio	369,881.35
Automóviles y camiones	9'161,016.59	Automóviles y camiones	9'161,016.59
Otros equipos de transporte	60,999.00	Otros equipos de transporte	60,999.00
Sistemas de aire acondicionado, calefacción y de refrigeración industrial y comercial	1'224,947.46	Sistemas de aire acondicionado, calefacción y de refrigeración industrial y comercial	1'224,947.46
Equipo de comunicación y telecomunicación	988,853.81	Equipo de comunicación y telecomunicación	988,853.81
Equipo de generación eléctrica, aparatos y accesorios eléctricos	1'775,957.07	Equipo de generación eléctrica, aparatos y accesorios eléctricos	1'775,732.97
Herramientas y máquinas-herramienta	1'527,278.10	Herramientas y máquinas-herramienta	1,518,328.10
Otros equipos	2'454,231.72	Otros equipos	2,454,231.72
Sumas	90'564,997.74	Sumas	89'442,283.69

ACTIVOS INTANGIBLES

Diciembre 2021		Enero 2022	
Software	1'101,965.07	Software	1'101,965.07

DEPRECIACION, DETERIORO Y AMORTIZACION ACUMULADA EN BIENES MUEBLES, INMUEBLES E INTANGIBLES

DEPRECIACION ACUMULADA DE BIENES MUEBLES

Al 31 de enero de 2022, se ha registrado la Depreciación Acumulada por \$67'698,009.10

PASIVO

PASIVO CIRCULANTE

1. Relación de las cuentas y documentos por pagar en desagregación por su vencimiento en días a 90, 180, menor o igual a 365 y mayor a 365. Asimismo, se informará sobre la factibilidad del pago de dichos pasivos, ya que algunos son proveedores de los ejercicios 2015 y 2016 que a la fecha no se ha depositado el recurso por parte de la Secretaría de Finanzas para poder saldar estas cuentas, tampoco nos ha informado si realizó pagos directos a proveedores aunque se le ha solicitado mediante oficio.

CUENTA	DESCRIPCION	90 DIAS	180 DIAS	MENOR O IGUAL A 365	MAYOR A 365	TOTAL
--------	-------------	---------	----------	---------------------	-------------	-------

"2022, AÑO DEL CENTENARIO DE LA CONSTITUCIÓN POLÍTICA DEL ESTADO LIBRE Y SOBERANO DE OAXACA"

2	PASIVO					29,175,810.66
2.1.1.3.1.001.0017	SALOMON ADRIAN MARTINEZ ZARATE				19,635.00	19,635.00
2.1.1.3.1.001.0019	EDGAR ELI GARCIA RUIZ				31,048.40	31,048.40
2.1.1.3.1.001.0077	JORGE MEJIA VENEGAS				6,292.36	6,292.36
2.1.1.5.1.001.00006	CUOTAS AL INFONAVIT				3,610.41	3,610.41
2.1.1.5.1.001.0053	OTRAS PRESTACIONES				0.27	0.27
2.1.1.5.1.001.0112	PROVEEDORA ESCOLAR S DE RL				405.30	405.30
2.1.1.5.1.001.0155	ROQUE MANUEL PEREZ ARAGON				31,771.24	31,771.24
2.1.1.5.1.001.0156	JESUS RUIZ MARTINEZ				38,196.96	38,196.96
2.1.1.5.1.001.0158	INMOBILIARIA DEL VALLE DE ANTEQUERA S.A. DE CV				1,830.00	1,830.00
2.1.1.5.1.001.0161	CESAREA ANGELA LOPEZ CHAVEZ				8,750.00	8,750.00
2.1.1.5.1.001.0244	FERNANDO MIGUEL BOLAÑOS RAMIREZ				19,215.68	19,215.68
2.1.1.5.1.001.0262	CORPORATIVA LITOGRAFICA DE ANTEQUERA, SA DE				38,280.00	38,280.00
2.1.1.5.1.001.0326	CLAUDIO DE JESUS RUIZ RAMIREZ				1,561.65	1,561.65
2.1.1.5.1.001.0329	FERNANDO MUÑOZ NAVARRO				407.09	407.09
2.1.1.5.1.001.0357	JORGE ADALBERTO RIOS GARCIA				80.00	80.00
2.1.1.5.1.001.0358	MARTHA LUCIA ZAPATA SALAZAR				6,449.41	6,449.41
2.1.1.5.1.001.0362	RAUL ALBERTO CRUZ CRUZ				360.00	360.00
2.1.1.5.1.001.0384	VICTOR RAUL MARTINEZ VASQUEZ				4,417.00	4,417.00
2.1.1.5.1.001.0411	S T S C E Y T E O				121,613.04	121,613.04
2.1.1.5.1.001.0643	HOTEL ANGEL INN, S.A. DE C.V.				246,043.47	246,043.47
2.1.1.5.1.001.0650	ANGEL GARCIA GARCÍA				5,800.00	5,800.00
2.1.1.5.1.001.0661	TECNOFERRE DE MEXICO S.A. DE C.V.				2,443.08	2,443.08
2.1.1.5.1.001.0663	INFRAESTRUCTURA TACUATE S.A. DE C.V.				66,653.18	66,653.18
2.1.1.5.1.001.0679	ARGELIA LUVIA JIMENEZ DIAZ				1,421.00	1,421.00
2.1.1.5.1.001.0831	JOSE REYNALDO BAROJAS SANCHEZ				3,828.00	3,828.00
2.1.1.5.1.001.0833	CLAUDIA MARIA FLORES MORALES				9,744.00	9,744.00
2.1.1.5.1.001.0880	EDITORIAL LIMUSA, S.A. DE C.V.				99,079.11	99,079.11
2.1.1.5.1.001.0885	MIGUEL ANGEL PEREZ GUTIERREZ				10,115.20	10,115.20
2.1.1.5.1.001.0896	RECURSOS DARAINBA S.A. DE C.V.				20,764.00	20,764.00
2.1.1.5.1.001.0935	XQUENDA TRAVEL, S.A. DE C.V.				7,283.00	7,283.00
2.1.1.5.1.001.1047	JORGE MEJIA VENEGAS				70,961.03	70,961.03
2.1.1.5.1.001.A1ZY	COLEGIO DE ESTUDIOS CIENTIF. Y TECN. DEL EDO DE OAXACA	32,024.82				32,024.82
2.1.1.5.1.001.B0MM	NAZARIO MARTIN GUERRERO SALGADO				0.35	0.35
2.1.1.5.1.411.A0HY	ASEGURADORA INTERACCIONES, S.A.				28,888.81	28,888.81
2.1.1.5.1.411.A0P3	ALEF PROGRAMAS EDUCATIVOS SA DE CV				597.00	597.00
2.1.1.5.1.411.A0WF	REY DAVID AGUILAR MARTINEZ				2,900.00	2,900.00
2.1.1.5.1.411.A1S1	BANQUETES LA BELLA AIROSA, S.A. DE C.V.				446,884.68	446,884.68
2.1.1.5.1.411.A1YZ	COMERCIAL DINAMICA NACIONAL, S.A. DE C.V.				378,990.21	378,990.21
2.1.1.5.1.411.A1ZY	COLEGIO DE ESTUDIOS CIENTIFICOS Y TEC. DEL EDO OAXACA	2,767,659.68				2,767,659.68
2.1.1.5.1.411.A29C	COMERCIALIZADORA ITAMAGUI, S.A. DE C.V.				206,923.03	206,923.03
2.1.1.5.1.411.A2BX	COMERCIALIZADORA MEDICA DIAGNOSTICA DE OAX SA				85,430.37	85,430.37
2.1.1.5.1.411.A2C9	CORDERO MUEBLES ESCOLARES DE CHALCO, S.A. DE C.V.				241,709.60	241,709.60
2.1.1.5.1.411.A2KM	COMERCIALIZADORA OSIBEL, S.A. DE C.V.				20,764.00	20,764.00
2.1.1.5.1.411.A3GJ	D.R. SAGITARIO, S.A. DE C.V.				240,679.12	240,679.12
2.1.1.5.1.411.A3JU	ESPECIALISTAS EN COMERCIO BECHET, S.A. DE C.V.				556,598.32	556,598.32
2.1.1.5.1.411.A3KR	ELECTRONICA COMPUTACION TELECOMUNICACIONES Y OFIC				14,546.40	14,546.40
2.1.1.5.1.411.A3L0	EQUIPOS DIDACTICOS PARA ESCUELAS, S.A. DE C.V.				2,901.60	2,901.60
2.1.1.5.1.411.A3PU	EDITORIAL LIMUSA, S.A. DE C.V.				14,665.82	14,665.82
2.1.1.5.1.411.A3VR	EMPRESA DE TURISMO Y PASAJE TAZUYUTI, S.A. DE CV				21,890.00	21,890.00
2.1.1.5.1.411.A40V	GRUPO COMERCIAL NATDE DE MÉXICO S.A DE C.V.				166,787.11	166,787.11
2.1.1.5.1.411.A4QC	GDC DIFUSION CIENTIFICA, S.A. DE C.V.				107,914.95	107,914.95
2.1.1.5.1.411.A54M	REMEDIOS SOFIA GONZALEZ REYES				9,106.00	9,106.00
2.1.1.5.1.411.A5F4	HOTEL ANGEL INN, S.A. DE C.V.				117,128.85	117,128.85
2.1.1.5.1.411.A5XQ	IMPRESOS BAÑUELAS, S.A. DE C.V.				19,385.80	19,385.80
2.1.1.5.1.411.A625	INGENIERIA GRAFICA MATERIALES Y EQUIPOS, S.A. DE CV				51,414.23	51,414.23
2.1.1.5.1.411.A64V	INSTITUTO MEXICANO DEL SEGURO SOCIAL	633,466.62				633,466.62
2.1.1.5.1.411.A658	INSTITUTO DEL FONDO NACIONAL DE VIVIENDA PARA LOS T	878,826.01				878,826.01
2.1.1.5.1.411.A69J	INDUSTRIAL UNIVERSAL DIDACTICA, S.A. DE C.V.				21,819.60	21,819.60
2.1.1.5.1.411.A6CZ	ARGELIA LUVIA JIMENEZ DIAZ				6,537.60	6,537.60
2.1.1.5.1.411.A6R1	CESAREA ANGELA LOPEZ CHAVEZ				13,773.62	13,773.62
2.1.1.5.1.411.A70P	COMPAÑÍA DE PORRUA HERMANOS Y COMPAÑÍA SA DE CV				33,869.55	33,869.55
2.1.1.5.1.411.A79Y	MARIA OLIVIA MALDONADO GARCIA				96,531.75	96,531.75
2.1.1.5.1.411.A7D3	JOSE DOMINGO MARTINEZ MORALES				1,740.00	1,740.00
2.1.1.5.1.411.A7JY	VICTOR RAUL MARTINEZ VASQUEZ				1,768.01	1,768.01
2.1.1.5.1.411.A7KB	YADIRA MARTINEZ ZAMBRANO				900.00	900.00
2.1.1.5.1.411.A7OP	MEDQUIMIA, S.A. DE C.V.				239,774.36	239,774.36
2.1.1.5.1.411.A7UX	JORGE MEJIA VENEGAS				7,818.40	7,818.40
2.1.1.5.1.411.A9E9	AMADO PAZ PACHECO				415,812.92	415,812.92
2.1.1.5.1.411.A9I3	PROMOTORA COMERCIAL TORRES BATIZ, SA DE C.V.				331,099.93	331,099.93
2.1.1.5.1.411.A9PB	PROVEEDORA ESCOLAR, S.R.L.				227,771.95	227,771.95
2.1.1.5.1.411.A9VL	PROVEEDORA DE OFICINAS LA ESFERA DE PUEBLA, S.A. DE CV				1,036,200.74	1,036,200.74
2.1.1.5.1.411.A9VW7	ARACELY POOL PABLO				500.00	500.00
2.1.1.5.1.411.AABH	LUZ MARIA RAMIREZ TORRES				400.00	400.00
2.1.1.5.1.411.AAOU	SERGIO ROSAS BETANZOS				3,118.08	3,118.08
2.1.1.5.1.411.AAZ4	MARLON RUIZ				166,537.41	166,537.41
2.1.1.5.1.411.AB04	CLAUDIO DE JESUS RUIZ RAMIREZ				8,300.00	8,300.00
2.1.1.5.1.411.ABGZ	SEGUROS BANORTE GRUPO FINANCIERO BANORTE, SA DE				488,730.77	488,730.77
2.1.1.5.1.411.ABH1	SISTEMAS BIBLIOTECAS, S.A. DE C.V.				7,480.00	7,480.00
2.1.1.5.1.411.ABJM	SISTEMAS CONTINO, S.A. DE C.V.				708,086.21	708,086.21
2.1.1.5.1.411.ABWC	ROSA ELENA SORIANO DIAZ				37,181.98	37,181.98
2.1.1.5.1.411.ACXN	EFREN RICARDO VELASCO GUZMAN				6,380.00	6,380.00
2.1.1.5.1.411.AD58	JUDITH CAROLINA WOOLRICH BERMUDEZ				90,747.25	90,747.25
2.1.1.5.1.411.AD5A	ALFREDO FERNANDO WOOLRICH RAMIREZ				90,747.25	90,747.25
2.1.1.5.1.411.AD89	MARTHA LUCIA ZAPATA SALAZAR				40.00	40.00
2.1.1.5.1.411.AE5G	HUGO RODRIGUEZ CALVO				37,447.60	37,447.60

"2022, AÑO DEL CENTENARIO DE LA CONSTITUCIÓN POLÍTICA DEL ESTADO LIBRE Y SOBERANO DE OAXACA"

2.1.1.5.1.411.AHHJ	OLGA ROSARIO HERNÁNDEZ SÁNCHEZ				1,800.00	1,800.00
2.1.1.5.1.411.AHHM	ADÁN HERNÁNDEZ LÓPEZ				200.00	200.00
2.1.1.5.1.411.AKZS	HÉCTOR MARIO MOREIRA REYES				4,700.00	4,700.00
2.1.1.5.1.411.AO5E	GALVENTEX, S.A. DE C.V.				26,909.80	26,909.80
2.1.1.5.1.411.AO5F	SILVANO ZETINA GARCIA				41,532.64	41,532.64
2.1.1.5.1.411.AO5G	ARTÍCULOS BASICOS DE CALIDAD EN UNIFORMES Y EQPOS				91,749.83	91,749.83
2.1.1.5.1.411.AOM8	SUMINISTROS DE MATERIALES Y ARTS EN GRAL FELELI SA				17,448.72	17,448.72
2.1.1.5.1.411.APH9	AMADO BETANZOS SANTIAGO				200.00	200.00
2.1.1.5.1.411.APHA	MANUEL MANUEL SANTIAGO				200.00	200.00
2.1.1.5.1.411.APHB	EVERARDO CRUZ BARRANCO				200.00	200.00
2.1.1.5.1.411.APHH	CARLOS ARISTEO ORTIZ JERONIMO				400.00	400.00
2.1.1.5.1.411.APHI	CLARITA ALEJANDRA TORRES DANIEL				400.00	400.00
2.1.1.5.1.411.APHO	YANET VERONICA CRUZ AQUINO				400.00	400.00
2.1.1.5.1.411.APHP	ANA DELIA GALEANA JUAREZ				400.00	400.00
2.1.1.5.1.411.APHQ	SOLEDAD LOPEZ ZIGA				200.00	200.00
2.1.1.5.1.411.APHR	ELIZABET VALENZUELA REYES				200.00	200.00
2.1.1.5.1.411.APHS	GERMAIN CANSECO JERONIMO				200.00	200.00
2.1.1.5.1.411.APHT	CORNELIO ORDAZ ROJAS				200.00	200.00
2.1.1.5.1.411.API7	RODE SANTIAGO ANTONIO				200.00	200.00
2.1.1.5.1.411.APIB	SAULO MANDARIN RAMIREZ				200.00	200.00
2.1.1.5.1.411.A58V	LEYTA CASTILLO ESCOBAR				400.00	400.00
2.1.1.5.1.411.A58X	MALENA MONTAÑO DE LA CRUZ				200.00	200.00
2.1.1.5.1.411.AVW1	MARIA LUISA MATUS FUENTES				2,800.00	2,800.00
2.1.1.5.1.411.AVW2	CRISTOBAL GARCIA CRUZ				400.00	400.00
2.1.1.5.1.411.AX7P	FE YADIRA BETANZOS PÉREZ				1,800.00	1,800.00
2.1.1.5.1.411.AXUR	JUAN CARLOS VALENCIA SANTIAGO				1,200.00	1,200.00
2.1.1.5.1.411.AYQF	XUNASHI ORTIZ LOPEZ				2,800.00	2,800.00
2.1.1.5.1.411.B16L	ROSALBA VALLÉ LOPEZ				500.00	500.00
2.1.1.5.1.411.B3TK	JESUS VELASQUEZ TIBURCIO				800.00	800.00
2.1.1.5.1.411.B3TL	JOSE CHICATI COMO				800.00	800.00
2.1.1.5.1.411.B5WL	DAVID BENITEZ MARTÍNEZ				400.00	400.00
2.1.1.5.1.411.B61X	SUJEYLA SANTIAGO GALLEGOS				20.00	20.00
2.1.1.7.1.002.0001	I.S.S.S.	6'522,361.41				6'522,361.41
2.1.1.7.2.001.0002	IMSS	1'150,472.45				1'150,472.45
2.1.1.7.2.003.0006	SEGURO DE VIDA	175,879.25				175,879.25
2.1.1.7.2.011.0003	IMSS, CESANTIA Y VEJEZ	814,797.99				814,797.99
2.1.1.7.2.014.0007	SEGURO DE VIDA INBURSA	19,490.79				19,490.79
2.1.1.7.9.006.0004	CREDITO INFONAVIT	1'510,244.04				1'510,244.04
2.1.1.7.9.007.0005	CREDITO FONACOT	390,676.25				390,676.25
2.1.1.7.9.020.0008	RETARDOS E INASISTENCIAS	543,055.88		567,925.48		1'110,981.36
2.1.1.7.9.023.0001	FONDO DE AHORRO TRABAJADOR	218,000.00				218,000.00
2.1.1.7.9.024.0002	DESCUENTO PRESTAMO FONDO DE AHORRO	5,498.56				5,498.56
2.1.1.7.9.032.0009	CUOTA SINDICAL	176,274.48				176,274.48
2.1.1.7.9.046.0001	COOPERATIVA ACREIMEX, S.C. DE R.L.	852,570.04				852,570.04
2.1.1.7.9.050.0001	PROGRAMA EDUCATIVO NACIONAL, S.A. DE C.V.	26,598.10				26,598.10
2.1.1.7.9.064.0011	PRESTAMO INBURSA	211,094.86				211,094.86
2.1.1.7.9.087.0001	PUBLISEG SAPI DE CV SOFOM, ENR	200,833.39				200,833.39
2.1.1.7.9.107.0001	NOMINA APOYO S.A.P.I. DE C.V. SOFOM, E.N.R.	125,018.25				125,018.25
2.1.1.7.9.144.0001	FINANCIERA FORTALEZA SA DE CV SOFOM ENR	521,873.10				521,873.10
2.1.1.7.9.158.0001	APOYOS COVID - 19			454,745.46		454,745.46
2.1.1.9.9.001.0001	PRODUCTOS FINANCIEROS	534.36		2'480,405.92		2'480,940.28
2.1.1.9.9.001.0004	INGRESO POR DIFERENCIA DE CHEQUE			0.54		0.54
2.1.1.9.9.001.0007	RENDIMIENTO POR CARGO GLOBAL TARDIO			40.31		40.31
2.1.1.9.9.001.0010	PRODUCTOS FINANCIEROS (INVERSION 2019)			248.54		248.54
2.1.1.9.9.001.0017	PRODUCTOS FINANCIEROS CTA. BBVA 0116215033 EST.2021	0.24				0.24
2.1.1.9.9.001.0024	PRODUCTOS FINANCIEROS CITIBANAMEX 7014 8384388 EST	52.74				52.74

II) NOTAS AL ESTADO DE ACTIVIDADES
INGRESOS DE GESTIÓN

Diciembre 2021		Enero 2022	
TRANSFERENCIAS, ASIGNACIONES, SUBSIDIOS Y OTRAS AYUDAS	45'636,346.75	TRANSFERENCIAS, ASIGNACIONES, SUBSIDIOS Y OTRAS AYUDAS	99'069,522.80

GASTOS Y OTRAS PÉRDIDAS

Diciembre 2021		Enero 2022	
ASIGNACIONES AL SECTOR PÚBLICO	156'422,863.90	ASIGNACIONES AL SECTOR PÚBLICO	99,069,522.80

"2022, AÑO DEL CENTENARIO DE LA CONSTITUCIÓN POLÍTICA DEL ESTADO LIBRE Y SOBERANO DE OAXACA"

III) NOTAS AL ESTADO DE VARIACION EN LA HACIENDA PUBLICA

NO HUBO VARIACION, YA QUE EN EL PERIODO NO SE REALIZARON COMPRAS DE ACTIVO NO CIRCULANTE.

IV) NOTAS AL ESTADO DE FLUJO DE EFECTIVO

FLUJO DE EFECTIVO DE LAS ACTIVIDADES	Diciembre 2021	Enero 2022
ORIGEN	104,372,457	31,171,926
APLICACION	181,049,946	74,840,088
Incremento/Disminución neta en el efectivo y equivalentes al efectivo	-76,677,489	-43,668,162
Efectivo y equivalentes al efectivo al inicio del ejercicio	127,119,578	50,442,090
Efectivo y equivalentes al efectivo al final del ejercicio	50,442,090	6,773,927

V) CONCILIACION ENTRE LOS INGRESOS PRESUPUESTARIOS Y CONTABLES, ASI COMO ENTRE LOS EGRESOS PRESUPUESTARIOS Y LOS GASTOS CONTABLES

Conciliación entre los Ingresos Presupuestarios y Contables Correspondiente del 01 al 31 de enero de 2022 (cifras en pesos)	
1. total de ingresos Presupuestarios	99'069,522.80

2. Más Ingresos Contables No Presupuestarios	
Ingresos Financieros	
Incremento por Variación de Inventarios	
Disminución del Exceso de Estimaciones por Pérdida o Deterioro u Obsolescencia	
Disminución del Exceso de Provisiones	
Otros Ingresos y Beneficios Varios	
Otros Ingresos Contables No Presupuestales	

3. Menos Ingresos Presupuestarios No Contables	
Aprovechamientos Patrimoniales	
Ingresos Derivados de Financiamientos	
Otros Ingresos Presupuestarios No Contables	

4. Total de Ingresos Contables	99'069,522.80
---------------------------------------	----------------------

Conciliación entre los Egresos Presupuestarios y Gastos Contables Correspondiente del 01 al 31 de enero de 2022 (cifras en pesos)	
1. total de Egresos Presupuestarios	99'069,522.80

2. Menos Egresos Presupuestarios No Contables	
Materiales y suministros	
Mobiliario y equipo de administración	

"2022, AÑO DEL CENTENARIO DE LA CONSTITUCIÓN POLÍTICA DEL ESTADO LIBRE Y SOBERANO DE OAXACA"

Mobiliario y equipo educacional y recreativo	
Equipo e Instrumental Médico y de laboratorio	
Vehículos y Equipo de Transporte	
Equipo de defensa y seguridad	
Maquinaria, Otros equipos y Herramienta	
3. Más Gastos Contables No Presupuestarios	
Estimaciones, Depreciaciones, Deterioros, Obsolescencia y Amortizaciones	
Provisiones	
Disminución de Inventarios	
Otros gastos Contables No Presupuestales	
4. Total de Gastos Contables	99'069,522.80

b) NOTAS DE MEMORIA (CUENTAS DE ORDEN)

Cuentas de Orden Contables y Presupuestarias:

Contables: NO APLICA

Valores
Emisión de obligaciones
Avales y garantías
Juicios

Contratos para Inversión Mediante Proyectos para Prestación de Servicios (PPS) y Similares.

Bienes concesionados o en comodato

Presupuestarias:

Cuentas de ingresos
Cuentas de egresos

Información sobre las cuentas de orden presupuestarias, son registros que nos ayudan a controlar los gastos presupuestales.

Diciembre 2021		Enero 2022	
PRESUPUESTO APROBADO	761'402,484.00	PRESUPUESTO APROBADO	809'638,135.21
PRESUPUESTO DE EGRESOS COMPROMETIDO	155'780,744.24	PRESUPUESTO DE EGRESOS COMPROMETIDO	99'102,310.11
PRESUPUESTO DE EGRESOS DEVENGADO	156'655,726.71	PRESUPUESTO DE EGRESOS DEVENGADO	99'069,522.80
PRESUPUESTO DE EGRESOS EJERCIDO	156'655,726.71	PRESUPUESTO DE EGRESOS EJERCIDO	99'069,522.80
PRESUPUESTO DE EGRESOS PAGADO	155'873,889.49	PRESUPUESTO DE EGRESOS PAGADO	99'069,522.80
PRESUPUESTO DE EGRESOS POR EJERCER	221,772.30	PRESUPUESTO DE EGRESOS POR EJERCER	710,535,825.10

c) NOTAS DE GESTIÓN ADMINISTRATIVA

1. Introducción

Los Estados Financieros de los entes públicos, proveen de información financiera a los principales usuarios de la misma, al Congreso y a los ciudadanos.

El objetivo del presente documento es la revelación del contexto y de los aspectos económicos-financieros más relevantes que influyeron en las decisiones del período, y que deberán ser considerados en la elaboración de los estados financieros para la mayor comprensión de los mismos y sus particularidades.

De esta manera, se informa y explica la respuesta del gobierno a las condiciones relacionadas con la información financiera de cada período de gestión; además, de exponer aquellas políticas que podrían afectar la toma de decisiones en períodos posteriores.

2. Panorama Económico y Financiero

Se informará sobre las principales condiciones económico-financieras bajo las cuales el ente público estuvo operando; y las cuales influyeron en la toma de decisiones de la administración; tanto a nivel local como federal.

3. Autorización e Historia

Se informará sobre:

- a) Fecha de creación del ente: 27 de febrero de 1994
- b) Principales cambios en su estructura: Se han incrementado centros educativos se contaban al inicio con 5 planteles de bachillerato tecnológico (Planteles 01 Oaxaca, 02 Cuicatlán, 03 Ixtlán, 04 Tututepec y 05 Etlá), con plantilla de personal de 50 docentes, 35 administrativos y 15 directivos, actualmente se cuenta con 41 planteles de bachillerato tecnológico y 65 centros EMSAD bachillerato general con plantilla de personal de 869 docentes, 715 personal de apoyo administrativo y 304 directivos.

4. Organización y Objeto Social

- a) Objeto social: Educación
- b) Principal actividad: Impartir educación de calidad en el nivel medio superior en la modalidad de Bachillerato tecnológico bivalente y bachillerato general
- c) Ejercicio fiscal: 2022
- d) Régimen Jurídico: Organismo público descentralizado con personalidad jurídica y patrimonio propio.
- e) Consideraciones fiscales del ente: revelar el tipo de contribuciones que esté obligado a pagar o retener:
 - ISR retención por salarios
 - ISR retenciones por servicios profesionales
 - ISR por pagos por cuenta de terceros o retenciones por arrendamiento de inmuebles
 - Impuesto sobre erogaciones por remuneraciones al trabajo personal (3% sobre nómina).
 - Cuotas IMSS Patronales y Obreras
 - Cuotas Retiro, Cesantía en edad avanzada y Vejez Patronales y Obreras

“2022, AÑO DEL CENTENARIO DE LA CONSTITUCIÓN POLÍTICA DEL ESTADO LIBRE Y SOBERANO DE OAXACA”

- Aportación de vivienda para cuenta individual INFONAVIT Patronales y Obreras
- Seguro de vida Metlife
- Seguro de vida INBURSA
- Crédito FONACOT
- Fondo de Ahorro del personal sindicalizado
- Descuento Préstamo Fondo de Ahorro del personal sindicalizado
- Cuota sindical
- Préstamo Cooperativa Acreimex
- Crédito de libros Programa Educativo Nacional
- Préstamo INBURSA
- Nómina apoyo SAPI de CV
- Préstamo Financiera Fortaleza S.A. de C.V.
- Publiseg SAPI de CV Sofom, ENR

f) Estructura organizacional: Organigrama autorizado septiembre 2017 “se anexa”

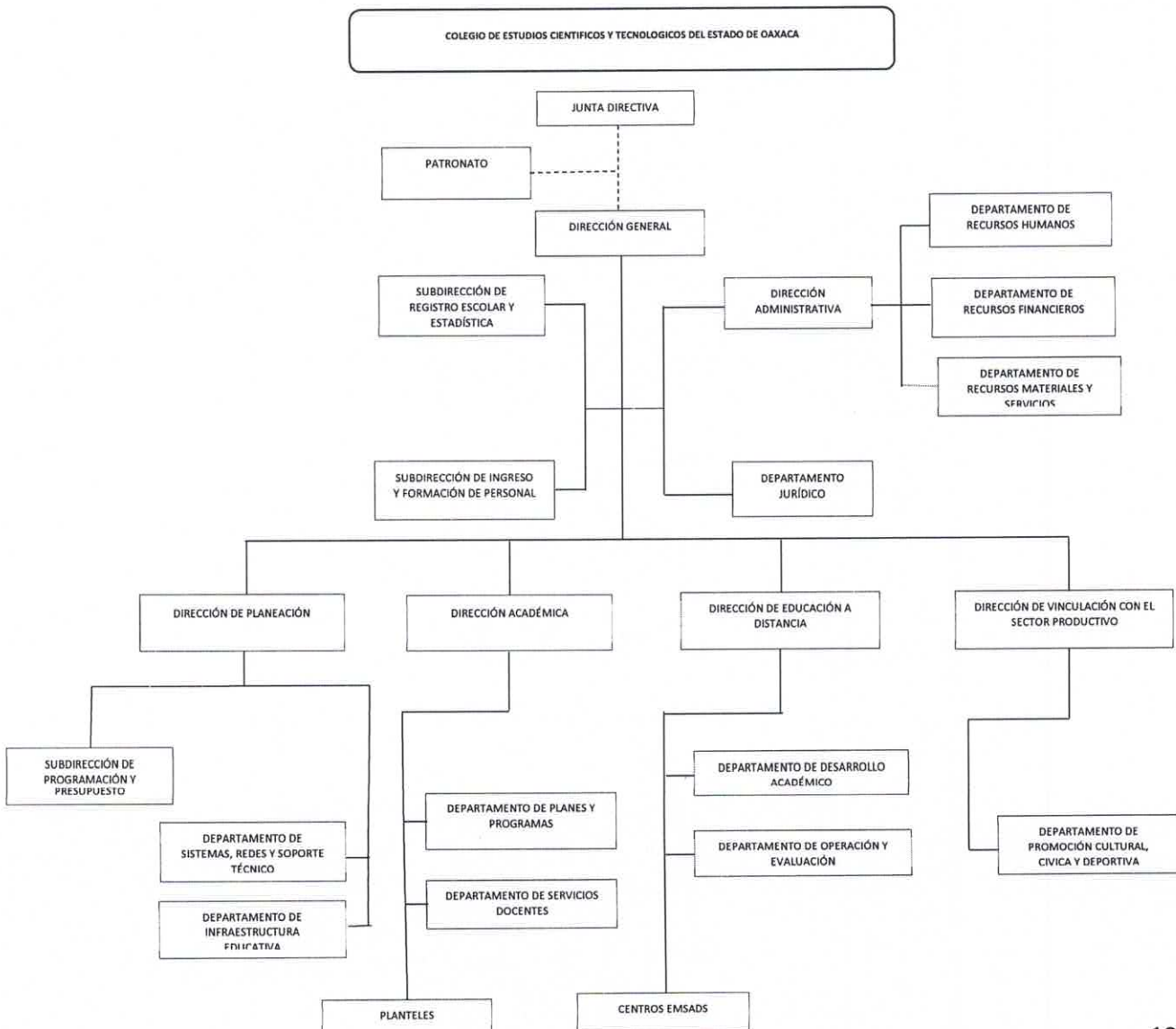

- g) Fideicomisos, mandatos y análogos de los cuales es fideicomitente o fiduciario **(NO APLICA)**

5. Bases de Preparación de los Estados Financieros

Se informará sobre:

- a) Si se ha observado la normatividad emitida por el CONAC y las disposiciones legales aplicables: se han aplicado las normas.
- b) La normatividad aplicada para el reconocimiento, valuación y revelación de los diferentes rubros de la información financiera, así como las bases de medición utilizadas para la elaboración de los Estados Financieros; por ejemplo: costo histórico, valor de realización, valor razonable, valor de recuperación o cualquier otro método empleado y los criterios de aplicación de los mismos: no se han aplicado en su totalidad.
- c) Postulados básicos: se han aplicado las normas
- d) Normatividad supletoria. En caso de emplear varios grupos de normatividades (normatividades supletorias), deberá realizar la justificación razonable correspondiente.
- e) Para las entidades que por primera vez estén implementando la base devengado de acuerdo con la Ley de Contabilidad, deberán:
 - Revelar las nuevas políticas de reconocimiento;
 - Su plan de implementación;
 - Revelar los cambios en las políticas, la clasificación y medición de las mismas, así como su impacto en la información financiera.
 - Presentar los últimos estados financieros con la normatividad anteriormente utilizada con las nuevas políticas para fines de comparación en la transición a la base devengada.

6. Políticas de Contabilidad Significativas **(NO APLICA)**

Se informará sobre:

- a) Actualización: se informará del método utilizado para la actualización del valor de los activos, pasivos y Hacienda Pública y/o patrimonio y las razones de dicha elección. Así como informar de la desconexión o reconexión inflacionaria.
- b) Informar sobre la realización de operaciones en el extranjero y de sus efectos en la información financiera gubernamental.
- c) Método de valuación de la inversión en acciones en el Sector Paraestatal.
- d) Sistema y método de valuación de inventarios.
- e) Beneficios a empleados: revelar el cálculo de la reserva actuarial, valor presente de los ingresos esperados comparado con el valor presente de la estimación de gastos tanto de los beneficiarios actuales como futuros.
- f) Provisiones: objetivo de su creación, monto y plazo.
- g) Reservas: objetivo de su creación, monto y plazo.
- h) Cambios en políticas contables y corrección de errores junto con la revelación de los efectos que se tendrá en la información financiera del ente público, ya sea retrospectivos o prospectivos.
- i) Reclasificaciones: Se deben revelar todos aquellos movimientos entre cuentas por efectos de cambios en los tipos de operaciones.
- j) Depuración y cancelación de saldos. Se realiza al finalizar el periodo.

7. Posición en Moneda Extranjera y Protección por Riesgo Cambiario **(NO APLICA)**

- a) Activos en moneda extranjera
- b) Pasivos en moneda extranjera
- c) Posición en moneda extranjera

"2022, AÑO DEL CENTENARIO DE LA CONSTITUCIÓN POLÍTICA DEL ESTADO LIBRE Y SOBERANO DE OAXACA"

- d) Tipo de cambio
- e) Equivalente en moneda nacional

8. Reporte Analítico del Activo (NO APLICA)

- a) Vida útil o porcentajes de depreciación, deterioro o amortización utilizados en los diferentes tipos de activos.
- b) Cambios en el porcentaje de depreciación o valor residual de los activos.
- c) Importe de los gastos capitalizados en el ejercicio, tanto financieros como de investigación y desarrollo.
- d) Riesgos por tipo de cambio o tipo de interés de las inversiones financieras.
- e) Valor activado en el ejercicio de los bienes construidos por la entidad.
- f) Otras circunstancias de carácter significativo que afecten el activo, tales como bienes en garantía, señalados en embargos, litigios, títulos de inversiones entregados en garantías, baja significativa del valor de inversiones financieras, etc.
- g) Desmantelamiento de Activos, procedimientos, implicaciones, efectos contables.
- h) Administración de activos; planeación con el objetivo de que el ente los utilice de manera más efectiva.

9. Fideicomisos, Mandatos y Análogos (NO APLICA)

- a) Por ramo o unidad administrativa que los reporta.
- b) Enlistar los de mayor monto de disponibilidad, relacionando aquéllos que conforman el 80% de las disponibilidades.

10. Reporte de la Recaudación (NO APLICA)

- a) Análisis del comportamiento de la recaudación correspondiente al ente público o cualquier tipo de ingreso, de forma separada los ingresos locales de los federales.
- b) Proyección de la recaudación e ingresos en el mediano plazo.

11. Información sobre la Deuda y el Reporte Analítico de la Deuda (NO APLICA)

Se informará lo siguiente:

- a) Utilizar al menos los siguientes indicadores: deuda respecto al PIB y deuda respecto a la recaudación tomando, como mínimo, un período igual o menor a 5 años.
- b) Información de manera agrupada por tipo de valor gubernamental o instrumento financiero en la que se considere intereses, comisiones, tasa, perfil de vencimiento y otros gastos de la deuda.

12. Calificaciones otorgadas (NO APLICA)

"2022, AÑO DEL CENTENARIO DE LA CONSTITUCIÓN POLÍTICA DEL ESTADO LIBRE Y SOBERANO DE OAXACA"

Informar, tanto del ente público como cualquier transacción realizada, que haya sido sujeta a una calificación crediticia.

13. Proceso de Mejora

Principales Políticas de control interno: Reglamento Interno, Manual de Organización, Comité de Control Interno y el Comité Técnico de Archivos.

- a) Medidas de desempeño financiero, metas y alcance.

14. Información por Segmentos

Cuando se considere necesario se podrá revelar la información financiera de manera segmentada debido a la diversidad de las actividades y operaciones que se realizan los entes públicos, ya que la misma proporciona información acerca de las diferentes actividades operativas en las cuales participa, de los productos o servicios que maneja de las diferentes áreas geográficas, de los grupos homogéneos con el objetivo de entender el desempeño del ente, evaluar mejor los riesgos y beneficios del mismo; y entenderlo como un todo y sus partes integrantes.

Consecuentemente, esta información contribuye al análisis más preciso de la situación financiera, grados y fuentes de riesgo.

15. Eventos Posteriores al Cierre

El ente público informará el efecto en sus estados financieros de aquellos hechos ocurridos en el período posterior al que informa, que proporcionan mayor evidencia sobre eventos que le afectan económicamente y que no se conocían a la fecha de cierre: NO APLICA.

16. Partes Relacionadas

Se debe establecer por escrito que no existen partes relacionadas que pudieran ejercer influencia significativa sobre la toma de decisiones financieras y operativas.

17. Responsabilidad sobre la Presentación Razonable de los Estados Financieros

Bajo protesta de decir verdad declaro que los Estados Financieros y sus notas son razonablemente correctos y son responsabilidad del Colegio de Estudios Científicos y Tecnológicos del Estado de Oaxaca.

ATENTAMENTE
"EDUCACIÓN Y TECNOLOGÍA PARA EL DESARROLLO DE OAXACA"

LIC. ADRIANA ATRISTAIN OROZCO
DIRECTORA ADMINISTRATIVA



Cuenta de la Hacienda Pública Estatal 2022
 Gobierno del Estado de Oaxaca
 UR: 507 - COLEGIO DE ESTUDIOS CIENTÍFICOS Y TECNOLÓGICOS DEL ESTADO DE OAXACA
 Estado Analítico del Activo
 Del 1° al 31 de enero de 2022
 (Pesos)



DESCRIPCION	SALDO INICIAL	PERIODO		SALDO FINAL	FLUJO
		CARGOS	ABONOS		
ACTIVO	1,563,745,345	84,066,067	161,282,795	1,486,528,617	-77,216,728
ACTIVO CIRCULANTE	95,486,874	83,306,468	151,204,065	27,589,277	-67,897,597
EFFECTIVO Y EQUIVALENTES	50,442,090	71,209,065	114,877,228	6,773,927	-43,668,162
BANCOS/DEPENDENCIAS Y OTROS	50,442,090	71,209,065	114,877,228	6,773,927	-43,668,162
DERECHOS A RECIBIR EFECTIVO O EQUIVALENTES	45,044,785	12,097,403	36,326,837	20,815,350	-24,229,435
DEUDORES DIVERSOS POR COBRAR A CORTO PLAZO	45,044,785	12,097,403	36,326,837	20,815,350	-24,229,435
ACTIVO NO CIRCULANTE	1,468,258,470	759,599	10,078,730	1,458,939,340	-9,319,131
DERECHOS A RECIBIR EFECTIVO O EQUIVALENTES A LARGO PLAZO	88,800	---	---	88,800	---
DEUDORES DIVERSOS A LARGO PLAZO	88,800	---	---	88,800	---
BIENES INMUEBLES, INFRAESTRUCTURA Y CONSTRUCCIONES EN PROCESO	1,436,004,300	---	---	1,436,004,300	---
TERRENOS	489,608,520	---	---	489,608,520	---
EDIFICIOS NO HABITACIONALES	946,395,780	---	---	946,395,780	---
BIENES MUEBLES	90,564,998	759,599	1,882,313	89,442,284	-1,122,714
MOBILIARIO Y EQUIPO DE ADMINISTRACIÓN	46,692,957	759,599	1,663,705	45,788,851	-904,106
MOBILIARIO Y EQUIPO EDUCACIONAL Y RECREATIVO	19,770,316	---	209,434	19,560,882	-209,434
EQUIPO E INSTRUMENTAL MEDICO Y DE LABORATORIO	6,908,441	---	---	6,908,441	---
VEHÍCULOS Y EQUIPO DE TRANSPORTE	9,222,016	---	---	9,222,016	---
MAQUINARIA, OTROS EQUIPOS Y HERRAMIENTAS	7,971,268	---	9,174	7,962,094	-9,174
ACTIVOS INTANGIBLES	1,101,965	---	---	1,101,965	---
SOFTWARE	1,101,965	---	---	1,101,965	---
DEPRECIACIÓN, DETERIORO Y ARMORTIZACIÓN ACUMULADA DE BIENES	-59,501,592	---	8,196,417	-67,698,009	-8,196,417
DEPRECIACIÓN ACUMULADA DE BIENES MUEBLES	-59,501,592	---	8,196,417	-67,698,009	-8,196,417

Lugar y fecha de generación: Reyes Mantecón, Oaxaca; a 18 de MAYO de 2022.

Bajo protesta de decir verdad declaro que los estados financieros y sus Notas son razonablemente correctos y responsabilidad del emisor.

Jefa del Departamento de Recursos Financieros
 L.C.P. NERI EUNICE ROMERO FRANCO

DIRECTORA ADMINISTRATIVA
 LIC. ARIANA ARIANA GONZALEZ

DIRECTOR GENERAL
 LIC. GUSTAVO MARIN ANTONIO







Página 1/1

Gobierno del Estado de Oaxaca

UR: 507 COLEGIO DE ESTUDIOS CIENTIFICOS Y TECNOLOGICOS DEL ESTADO DE OAXACA

UE: 001 COLEGIO DE ESTUDIOS CIENTIFICOS Y TECNOLOGICOS DEL ESTADO DE OAXACA

Estado Analítico de la Deuda y Otros Pasivos

Del 1° al 31 de Enero de 2022

(Pesos)



Denominación de las Deudas	Moneda de Contratación	Institución o País Acreedor	Saldo Inicial del Periodo	Saldo Final del Periodo
DEUDA PÚBLICA				
Corto Plazo				
Deuda Interna				
Instituciones de Crédito			0	0
Títulos y Valores			0	0
Arrendamientos Financieros			0	0
Deuda Externa				
Organismos Financieros Internacionales			0	0
Deuda Bilateral			0	0
Títulos y Valores			0	0
Arrendamientos Financieros			0	0
Subtotal a Corto Plazo			0	0
Largo Plazo				
Deuda Interna				
Instituciones de Crédito			0	0
Títulos y Valores			0	0
Arrendamientos Financieros			0	0
Deuda Externa				
Organismos Financieros Internacionales			0	0
Deuda Bilateral			0	0
Títulos y Valores			0	0
Arrendamientos Financieros			0	0
Subtotal a Largo Plazo			0	0
Otros Pasivos			97,073,014	29,175,811
Total de Deuda y Otros Pasivos			97,073,014	29,175,811

Lugar y fecha de generación: Reyes Maniácon, Oaxaca, a 18 de Mayo de 2022

Bajo protesta de decir verdad declaramos que los Estados Financieros y sus Notas son razonablemente correctos y responsabilidad del emisor

L.C.P. NERI EUNICE ROMERO FRANCO
JEFA DEL DEPARTAMENTO DE RECURSOS
FINANCIEROS

CECyTEO
DIRECCIÓN
ADMINISTRATIVA

LIC. ADRIANA ATRISTAIN OROZCO
DIRECTORA ADMINISTRATIVA