

**INFORMACIÓN CONTABLE  
DEL MES DE JUNIO DE 2021  
ÍNDICE**

	<b>No. PÁG</b>
ESTADO DE ACTIVIDADES	2
ESTADO DE SITUACIÓN FINANCIERA	3
ESTADO DE VARIACIÓN EN LA HACIENDA PÚBLICA	4
ESTADO DE CAMBIOS EN LA SITUACIÓN FINANCIERA	5
ESTADO DE FLUJO DE EFECTIVO	6
INFORMES SOBRE PASIVOS CONTINGENTES	7
NOTAS A LOS ESTADOS FINANCIEROS	8
ESTADO ANALÍTICO DEL ACTIVO	22
ESTADO ANALÍTICO DE LA DEUDA Y OTROS PASIVOS	23

Gobierno del Estado de Oaxaca  
 UR: 507 - COLEGIO DE ESTUDIOS CIENTÍFICOS Y TECNOLÓGICOS DEL ESTADO DE OAXACA  
 Estado de Actividades  
 Del 1° al 30 de junio de 2021  
 (Pesos)



CONCEPTO	EJERCICIO FISCAL 2021	CONCEPTO	EJERCICIO FISCAL 2021
INGRESOS Y OTROS BENEFICIOS		GASTOS Y OTRAS PÉRDIDAS	48,977,919.81
PARTICIPACIONES, APORTACIONES, CONVENIOS, INCENTIVOS DERIVADOS DE LA COLABORACION FISCAL,	74,916,185.96	TRANSFERENCIAS, ASIGNACIONES, SUBSIDIOS Y OTRAS AYUDAS	
FONDOS DISTINTOS DE APORTACIONES, TRANSFERENCIAS, ASIGNACIONES, SUBSIDIOS Y SUBVENCIONES,	74,916,185.96	TRANSFERENCIAS INTERNAS Y ASIGNACIONES AL SECTOR PÚBLICO	48,977,919.81
TRANSFERENCIAS, ASIGNACIONES, SUBSIDIOS Y SUBVENCIONES, Y PENSIONES Y JUBILACIONES	74,916,185.96	TOTAL DE GASTOS Y OTRAS PERDIDAS	48,977,919.81
TOTAL DE INGRESOS Y OTROS BENEFICIOS		AHORRO NETO DEL EJERCICIO	25,938,266.15

  
 JEFA DEL DEPARTAMENTO DE RECURSOS FINANCIEROS  
 L.C.P. NERI EUNICE ROMERO FRANCO

Lugar y fecha de generación: Reyes Mantecón, Oaxaca, a 14 de JULIO de 2021  
 Bajo protesta de decir verdad declaramos que los estados financieros y sus Notas son razonablemente correctos y responsabilidad del emisor.

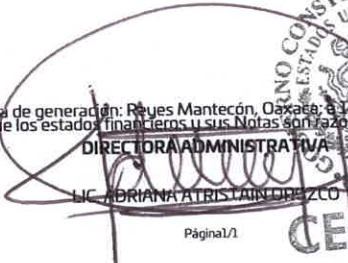
  
 DIRECTORA ADMINISTRATIVA  
 LIC. ADRIANA ATRISTAIN DIEZCO  
 CECYTEO  
 DIRECCIÓN ADMINISTRATIVA

Página 1/1

  
 DIRECTOR GENERAL  
 LIC. GUSTAVO MARIN ANTONIO  
 GOBIERNO CONSTITUCIONAL DEL ESTADO DE OAXACA  
 CECYTEO  
 DIRECCIÓN GENERAL

Gobierno del Estado de Oaxaca  
 UR: 507 - COLEGIO DE ESTUDIOS CIENTÍFICOS Y TECNOLÓGICOS DEL ESTADO DE OAXACA  
 Estado de Situación Financiera  
 Al 30 de junio de 2021  
 (Pesos)



CONCEPTO	EJERCICIO FISCAL 2021	CONCEPTO	EJERCICIO FISCAL 2021
<b>ACTIVO</b>		<b>PASIVO</b>	
<b>ACTIVO CIRCULANTE</b>		<b>PASIVO CIRCULANTE</b>	
EFFECTIVO Y EQUIVALENTES	188,371,565.86	CUENTAS POR PAGAR A CORTO PLAZO	33,445,177.02
DERECHOS A RECIBIR EFECTIVO O EQUIVALENTES	20,927,120.71	<b>Total de PASIVO CIRCULANTE</b>	<b>33,445,177.02</b>
<b>Total de ACTIVO CIRCULANTE</b>	<b>209,298,686.57</b>	<b>TOTAL PASIVO</b>	<b>33,445,177.02</b>
<b>ACTIVO NO CIRCULANTE</b>		<b>HACIENDA PÚBLICA/PATRIMONIO</b>	
DERECHOS A RECIBIR EFECTIVO O EQUIVALENTES A LARGO PLAZO	88,800.00	<b>HACIENDA PÚBLICA/PATRIMONIO CONTRIBUIDO</b>	
BIENES INMUEBLES, INFRAESTRUCTURA Y CONSTRUCCIONES EN PROCESO	1,436,004,300.13	ACTUALIZACIÓN DE LA HACIENDA PÚBLICA/ PATRIMONIO	1,292,294,393.94
BIENES MUEBLES	90,230,614.87	<b>Total de HACIENDA PÚBLICA/PATRIMONIO CONTRIBUIDO</b>	<b>1,292,294,393.94</b>
ACTIVOS INTANGIBLES	1,101,965.07	<b>HACIENDA PÚBLICA/PATRIMONIO GENERADO</b>	
DEPRECIACIÓN, DETERIORO Y ARMORTIZACIÓN ACUMULADA DE BIENES	-51,285,501.70	RESULTADOS DE EJERCICIO (AHORRO/ DESAHORRO)	0
<b>Total de ACTIVO NO CIRCULANTE</b>	<b>1,476,140,178.37</b>	RESULTADOS DE EJERCICIOS ANTERIORES	181,938,013.05
		RECTIFICACIONES DE RESULTADOS DE EJERCICIOS ANTERIORES	974,191.07
		<b>Total de HACIENDA PÚBLICA/PATRIMONIO GENERADO</b>	<b>182,912,204.12</b>
		<b>TOTAL HACIENDA</b>	<b>1,475,206,598.06</b>
		Resultados del Ejercicio (Ahorro/Desahorro)	176,787,089.86
<b>TOTAL DE ACTIVOS</b>	<b>1,685,438,864.94</b>	<b>Total de Pasivo y Patrimonio/Hacienda Pública</b>	<b>1,685,438,864.94</b>

  
 JEFA DEL DEPARTAMENTO DE RECURSOS FINANCIEROS  
 L.C.P. NERI EUNICE ROMERO FRANCO

Lugar y fecha de generación: Reyes Mantecón, Oaxaca, a 16 de JULIO de 2021

Bajo protesta de decir verdad declaramos que los estados financieros y sus Notas son razonablemente correctos y responsabilidad del emisor.

  
 DIRECTORA ADMINISTRATIVA  
 LIC. ADRIANA ATRISTAIN OROZCO  
 ADMINISTRATIVA  
 Página 1/1

  
 DIRECTOR GENERAL  
 LIC. GUSTAVO MARIN ANTONIO  
 DIRECCIÓN GENERAL

Gobierno del Estado de Oaxaca  
 UR: 507 - COLEGIO DE ESTUDIOS CIENTÍFICOS Y TECNOLÓGICOS DEL ESTADO DE OAXACA  
 Estado de Variación de la Hacienda Pública  
 Periodo: Del 1° al 30 de JUNIO de 2021  
 (Pesos)



Concepto	Hacienda Pública/ Patrimonio			Ajustes por Cambios de Valor	Total
	Contribuido	Generado			
		Ejerc. Ant.	Del Ejercicio		
Cambios en la Hacienda Pública / Patrimonio Neto del Ejercicio 2021	1,292,294,393.94	0	0	0	1,292,294,393.94
ACTUALIZACIONES DEL PATRIMONIO	1,292,294,393.94	0	0	0	1,292,294,393.94
Variaciones de la Hacienda Pública / Patrimonio Neto del Ejercicio	0	0	186,731,963.44	974,191.07	187,706,154.51
RESULTADOS DE EJERCICIOS ANTERIORES	0	0	186,731,963.44	0	186,731,963.44
RESULTADOS DEL EJERCICIO (AHORRO/ DESAHORRO)	0	0	0.00	0	0.00
Saldo Neto en la Hacienda Pública / Patrimonio 2021	1,292,294,393.94	0.00	186,731,963.44	974,191.07	1,480,000,548.45

JEFA DEL DEPARTAMENTO DE RECURSOS FINANCIEROS

L.C.P. NERI EUNICE ROMERO FRANCO

Lugar y fecha de generación: Reyes Mantecón, Oaxaca; a 16 de JULIO de 2021.  
 Bajo protesta de decir verdad declaramos que los estados financieros y sus Notas son razonablemente correctos y responsabilidad del emisor.

DIRECTORA ADMINISTRATIVA

LIC. ADRIANA ATRISTAIN DROZCO

Página 1/1



DIRECTOR GENERAL

LIC. GUSTAVO MARIN ANTONIO



Gobierno del Estado de Oaxaca  
 UR: 507 - COLEGIO DE ESTUDIOS CIENTÍFICOS Y TECNOLÓGICOS DEL ESTADO DE OAXACA  
 Estado de Cambios en la Situación Financiera  
 Del 1° al 30 de junio de 2021  
 (Pesos)



CONCEPTO	ORIGEN	APLICACIÓN	CONCEPTO	ORIGEN	APLICACIÓN
ACTIVO	23,140,665	220,789,663	PASIVO	0	4,819,282
ACTIVO CIRCULANTE	2,262,810	74,115,624	PASIVO CIRCULANTE	0	4,819,282
EFFECTIVO Y EQUIVALENTES	0	74,115,624	CUENTAS POR PAGAR A CORTO PLAZO	0	4,819,282
DERECHOS A RECIBIR EFECTIVO O EQUIVALENTES	2,262,810	0	HACIENDA PÚBLICA/PATRIMONIO	140,465,250	0
ACTIVO NO CIRCULANTE	20,877,855	146,674,040	HACIENDA PÚBLICA/PATRIMONIO CONTRIBUIDO	0	0
DERECHOS A RECIBIR EFECTIVO O EQUIVALENTES A LARGO PLAZO	0	0	ACTUALIZACIÓN DE LA HACIENDA PÚBLICA/ PATRIMONIO	0	0
BIENES INMUEBLES, INFRAESTRUCTURA Y CONSTRUCCIONES EN PROCESO	0	146,674,040	HACIENDA PÚBLICA/PATRIMONIO GENERADO	140,465,250	0
BIENES MUEBLES	3,508,966	0	RESULTADOS DE EJERCICIO (AHORRO/ DESAHORRO)	0	0
ACTIVOS INTANGIBLES	0	0	RESULTADOS DE EJERCICIOS ANTERIORES	140,465,250	0
DEPRECIACIÓN, DETERIORO Y ARMORTIZACIÓN ACUMULADA DE BIENES	17,368,888	0	RECTIFICACIONES DE RESULTADOS DE EJERCICIOS ANTERIORES	0	0
			RESULTADOS DEL EJERCICIO (AHORRO/DESAHORRO)	78,857,167	0
			TOTALES	219,322,418	4,819,282

JEFA DEL DEPARTAMENTO DE RECURSOS FINANCIEROS  
 LIC. NERI EUNICE ROMERO FRANCO

Lugar y fecha de generación: Reyes Mantecón, Oaxaca; a 16 de JULIO de 2021.  
 Bajo protesta de decir verdad declaramos que los estados financieros y sus Notas son razonablemente correctos y responsabilidad del emisor.

DIRECCIÓN ADMINISTRATIVA  
 LIC. ADRIANA AFRISTAIN OROZCO



DIRECTOR GENERAL  
 LIC. GUSTAVO MARIN ANTONIO

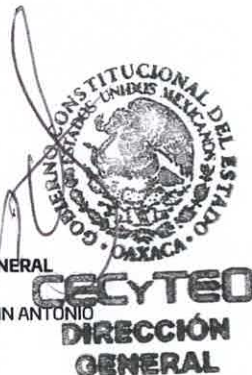

"2021, AÑO DEL RECONOCIMIENTO AL PERSONAL DE SALUD, POR LA LUCHA CONTRA EL VIRUS SARS-COV2, COVID-19"

**507: COLEGIO DE ESTUDIOS CIENTIFICOS Y TECNOLOGICOS DEL ESTADO DE OAXACA**  
**ESTADO DE FLUJO DE EFECTIVO**  
 PRESENTADO EN PESOS  
**PERIODO: DEL 01 AL 30 DE JUNIO DE 2021**

Flujo de Efectivo de las actividades de operación <b>ORIGEN</b>	MAYO 2021		JUNIO 2021	
	\$	85,809,764	\$	73,628,180
42210 Transferencias internas y asignaciones al sector público	\$	88,878,954	\$	74,916,186
21117 Impuestos sobre nómina y otros que se deriven de una relación laboral	\$	-	\$	-
21121 Deudas por adquisición de bienes y contratación de servicios por pagar a cp	\$	-	\$	-
21131 Contratista por Obras en Bienes de Dominio Público por pagar a cp	\$	-	\$	-
21132 Contratista por Obras en Bienes propios por pagar a cp	\$	-	\$	-
21151 Transferencias internas y asignaciones al sector público	-\$	1,807,778	-\$	1,610,869
21171 Retenciones de impuestos por pagar a cp	-\$	1,025,079	-\$	46,153
21172 Retenciones del sistema de seguridad social por pagar a cp	-\$	477,994	\$	500,401
21179 Otras retenciones y contribuciones por pagar a cp	-\$	1,116,028	\$	661,890
21191 Fondos rotatorios	\$	-	\$	-
21192 Ministraciones de fondos por pagar a cp	\$	-	\$	-
21194 Cuentas por pagar por préstamos otorgados	\$	-	\$	-
21199 Otras cuentas por pagar a cp	\$	1,357,689	-\$	793,274
32200 Resultado de Ejercicios anteriores	\$	-	\$	-
<b>APLICACIÓN</b>	<b>\$</b>	<b>59,519,083</b>	<b>\$</b>	<b>41,463,997</b>
11229 Otras cuentas por cobrar	\$	-	\$	-
11239 Otros deudores diversos por cobrar a cp	-\$	2,229,424	-\$	7,513,922
11241 Contribuciones por cobrar	\$	-	\$	-
11310 Anticipo a proveedores	\$	-	\$	-
11511 Materiales de administración, emisión de documentos y artículos oficiales	\$	-	\$	-
52110 Transferencias internas y asignaciones al sector público	\$	61,748,506	\$	48,977,920
52420 Becas	\$	-	\$	-
56110 Construcciones en bienes no capitalizables	\$	-	\$	-
12411 Muebles, excepto de oficina y estantería	\$	-	\$	-
12412 Muebles de oficina y estantería	\$	-	\$	-
12413 Equipo de computo y de tecnologías de la información	\$	-	\$	-
12419 Otros mobiliarios y equipo de administración	\$	-	\$	-
12421 Equipos y aparatos audiovisuales	\$	-	\$	-
12423 Cámaras fotográficas y de video	\$	-	\$	-
12429 Otro mobiliario y equipo educacional y recreativo	\$	-	\$	-
12432 Instrumental médico y de laboratorio	\$	-	\$	-
12441 Automóviles y camiones	\$	-	\$	-
12464 Sistemas de aire acondicionado, calefacción y de refrigeración industrial y comercial	\$	-	\$	-
12465 Equipo de comunicación y telecomunicación	\$	-	\$	-
12466 Equipos de generación eléctrica, aparatos y accesorios eléctricos	\$	-	\$	-
12467 Herramientas y máquinas-herramienta	\$	-	\$	-
12364 División de terrenos y construcción de obras de urbanización	\$	-	\$	-
<b>Incremento/Disminución neta en el efectivo y equivalentes al efectivo</b>	<b>\$</b>	<b>26,290,682</b>	<b>\$</b>	<b>32,164,182</b>
Efectivo y equivalentes al efectivo al inicio del ejercicio	\$	129,916,702	\$	156,207,384
Efectivo y equivalentes al efectivo al final del ejercicio	\$	156,207,384	\$	188,371,566

**DIRECTORA ADMINISTRATIVA**  
  
**CECYTEO**  
 DIRECCIÓN ADMINISTRATIVA  
**LIC. ADRIANA ATRISTAIN OROZCO**

"2021, AÑO DEL RECONOCIMIENTO AL PERSONAL DE SALUD, POR LA LUCHA CONTRA EL VIRUS SARS-COV2, COVID-19"

## INFORME SOBRE PASIVOS CONTINGENTES

# NO APLICABLE

[www.oaxaca.gob.mx](http://www.oaxaca.gob.mx)

"2021, AÑO DEL RECONOCIMIENTO AL PERSONAL DE SALUD, POR LA LUCHA CONTRA EL VIRUS SARS-COV2, COVID-19"

## NOTAS A LOS ESTADOS FINANCIEROS AL 30 DE JUNIO DE 2021

### a) NOTAS DE DESGLOSE

#### I) NOTAS AL ESTADO DE SITUACIÓN FINANCIERA

#### ACTIVO

#### EFFECTIVO Y EQUIVALENTES

MAYO 2021		JUNIO 2021	
Citibanamex cuenta núm. 7014 4047549 Serv. Pers. 2021 estatal	6,697.52	Citibanamex cuenta núm. 7014 4047549 Serv. Pers. 2021 estatal	4,064.86
Citibanamex cuenta núm. 7014 4047557 S.P. Fed. 2021	348.00	Citibanamex cuenta núm. 7014 4047557 S.P. Fed. 2021	348.00
BBVA Cuenta núm. 0103667324 G.O. 2016 EST.	20.00	BBVA Cuenta núm. 0103667324 G.O. 2016 EST.	20.00
BBVA Cuenta núm. 0108933642 FED. (concentradora)	19,586.26	BBVA Cuenta núm. 0108933642 FED. (concentradora)	19,586.43
BBVA Cuenta núm. 0109999248 GOB EDO OAX 507 EBFA0117 2017	1.51	BBVA Cuenta núm. 0109999248 GOB EDO OAX 507 EBFA0117 2017	1.51
BBVA Cuenta núm. 0111319213 S. P. 2018 Federal	652,555.40	BBVA Cuenta núm. 0111319213 S. P. 2018 Federal	652,561.02
BBVA Cuenta núm. 0111319248 S. P. 2018 Estatal	305,821.09	BBVA Cuenta núm. 0111319248 S. P. 2018 Estatal	305,821.09
BBVA Cuenta núm. 0111397982 Gob. Edo. Oax. BACA0118 CECYTEO	385,120.02	BBVA Cuenta núm. 0111397982 Gob. Edo. Oax. BACA0118 CECYTEO	385,123.34
BBVA Cuenta núm. 0112724022 Gob. Edo. Oax 507 BECBA0119 CECYTEO	3.63	BBVA Cuenta núm. 0112724022 Gob. Edo. Oax 507 BECBA0119 CECYTEO	3.63
BBVA Cuenta núm. 0114336402 Serv. Pers. 2020 Federal	32,990.36	BBVA Cuenta núm. 0114336402 Serv. Pers. 2020 Federal	24,235.97
BBVA Cuenta núm. 0114336534 S.P. 2020 Estatal	18,896.44	BBVA Cuenta núm. 0114336534 S.P. 2020 Estatal	18,896.44
BBVA Cuenta núm. 0114330986 LAUDOS Y OBLIGACIONES PATRONALES	1,824.58	BBVA Cuenta núm. 0114330986 LAUDOS Y OBLIGACIONES PATRONALES	1,824.58
BBVA Cuenta núm. 0115529824 PIFS FORMACION DUAL	1'111,630.84	BBVA Cuenta núm. 0115529824 PIFS FORMACION DUAL	0
BBVA Cuenta núm. 0116215033 Serv. Pers. Estatal 2021	1'177,958.97	BBVA Cuenta núm. 0116215033 Serv. Pers. Estatal 2021	8'148,238.70
BBVA cuenta núm. 0116215130 cuenta concentradora Fed. 2021	152'393,929.02	BBVA cuenta núm. 0116215130 cuenta concentradora Fed. 2021	178'701,807.65
BANCO AZTECA cuenta núm. 01720143346920 Fondo Est. 2021	100,000.00	BANCO AZTECA cuenta núm. 01720143346920 Fondo Est. 2021	100,000.00
<b>SUMA</b>	<b>156'207,383.64</b>	<b>SUMAS</b>	<b>188'371,565.86</b>



"2021, AÑO DEL RECONOCIMIENTO AL PERSONAL DE SALUD, POR LA LUCHA CONTRA EL VIRUS SARS-COV2, COVID-19"

**BANCOS MONEDA NACIONAL:** Al 30 de junio de 2021 refleja saldo de \$188'371,565.86 el cual se integra de las siguientes cuentas:

La cuenta Citibanamex núm. 7014 4047549 (S.P.) 2021 Estatal, refleja un saldo de \$4,064.86 que corresponde a recurso para pago de servicios personales.

La cuenta Citibanamex núm. 7014 4047557 S.P. 2021 Federal, refleja un saldo de \$348.00 que corresponde a bonificación de comisión e iva cobrados en el mes anterior.

BBVA cuenta núm. 0103667324 Estatal 2016 (G.O.) refleja un saldo de \$20.00 el cual corresponde a un depósito del mes de agosto de 2018 y se encuentra abierta ya que la Secretaría de Finanzas no ha depositado recurso del ejercicio 2016.

BBVA cuenta núm. 0108933642 Federal 2016 (concentradora) refleja un saldo de \$19,586.43 el cual corresponde sobrante por devoluciones de servicios personales e intereses bancarios.

BBVA cuenta núm. 0109999248 Federal 2017 (concentradora) refleja un saldo de \$1.51 el cual corresponde a recurso generado de intereses bancarios.

BBVA cuenta núm. 0111319213 SERVICIOS PERSONALES FEDERAL 2018, con un saldo de \$652,561.02 el cual corresponde a recurso de sueldos congelados e intereses bancarios generados en la cuenta.

BBVA cuenta núm. 0111319248 SERVICIOS PERSONALES 2018 ESTATAL, refleja un saldo de \$305,821.09 el cual corresponde a recurso de sueldos congelados e intereses bancarios generados en la cuenta.

BBVA cuenta núm. 0111397982 Gob. Edo. Oax. BACA0118 CECYTEO 2018, refleja saldo de \$385,123.34 el cual corresponde a recurso de finiquito federal, así como los intereses bancarios generados en la cuenta.

BBVA cuenta núm. 0112724022 GOB EDO OAX 507 BECBA0119 CECYTEO Fed., refleja un saldo de \$3.63 que corresponde a recurso generados de intereses bancarios.

BBVA cuenta núm. 0114336402 Servicios Personales 2020 Federal, refleja un saldo de \$24,235.97 que corresponde a recurso para pagos de servicios personales y sus retenciones.

BBVA cuenta núm. 0114336534 Servicios Personales 2020 Estatal, refleja un saldo de \$18,896.44 que corresponde a recurso para pagos de servicios personales y sus retenciones.

BBVA cuenta núm. 0114330986 laudos y obligaciones patronales, refleja un saldo de \$1,824.58 para pagos de laudos en litigios.

BBVA cuenta núm. 0116215033 servicios personales 2021 estatal, refleja un saldo de \$8'148,238.70 que corresponde a recurso para pago servicios personales, impuestos y retenciones.

BBVA cuenta núm. 0116215130 Concentradora Federal 2021, refleja un saldo de \$178'701,807.65 que corresponde a recurso Federal para pago de servicios personales y gastos de operación.

Banco Azteca cuenta núm. 07120143346920 Fondo Rotatorio Estatal 2021, refleja un saldo de \$100,000.00 que está destinado para el mismo fin.

Banco Azteca cuenta núm. 07120143348972 Gastos de Operación Estatal 2021, refleja un saldo de \$9,032.64 que corresponde a pago de retenciones.

"2021, AÑO DEL RECONOCIMIENTO AL PERSONAL DE SALUD, POR LA LUCHA CONTRA EL VIRUS SARS-COV2, COVID-19"

### DERECHOS A RECIBIR EFECTIVO Y EQUIVALENTES Y BIENES O SERVICIOS A RECIBIR

Mayo 2021		Junio 2021	
Otros deudores diversos por cobrar a corto plazo	28'441,043.07	Otros deudores diversos por cobrar a corto plazo	20'927,120.71

OTROS DEUDORES DIVERSOS POR COBRAR A CP: al 30 de junio de 2021 refleja un saldo de \$20'927,120.71 que corresponde a subsidio al empleo \$3,839.97, provisiones de terceros \$7'976,174.84 originadas por el pago de servicios personales del mes de junio de 2021 y otros deudores por \$12'947,105.90 de los cuales \$7'827,483.77 que corresponde a la CLC 126 (diferencia) del mes de marzo 2015; CLC 234 (diferencia), 247 (diferencia) y 251 (diferencia) del mes de abril 2015; CLC 329 (diferencia) del mes de mayo de 2015; CLC 449 (diferencia) del mes de Junio 2015; CLC's 509, 516 y 518 (diferencia) del mes de julio 2015; CLC 694 del mes de septiembre 2015; CLC 793 del mes de octubre 2015; CLC's 839, 841, 844, 865 (diferencia), 867, 880, 882, 883, 884, 885, 887, 893, 897, 906 y 916 del mes de noviembre 2015; CLC's 90, 91, 92, y 100 del mes de febrero 2016; CLC 110 del mes de marzo de 2016; CLC's 204, 222, 223, 224, y 262 del mes de abril de 2016; CLC 328, 332 y 335 del mes de mayo de 2016; CLC's 376, 406, 407, 408, 409, 417, 423, 424, 425, 426, 428, 429, 430, 432, 433, 434, 435, 436, 437, 438, 439, 440, 441 y 442 del mes de Junio de 2016; CLC's, 500, 501, 502, 503, 504, 505 y 506 del mes de julio de 2016; CLC's 572, 574, 575 (diferencia), 577, 584 y 586 del mes de agosto de 2016; CLC's 610, 611, 612, 624 y 669 del mes de septiembre de 2016; CLC 749 del mes de octubre de 2016; CLC 778 del mes de noviembre de 2016 y CLC 411 del mes de junio del presente que a la fecha no ha depositado la Secretaría de Finanzas para cumplir en tiempo y forma con el pago de pasivos.

Mayo 2021		Junio 2021	
Otros Deudores Diversos a Largo Plazo	88,800.00	Otros Deudores Diversos a Largo Plazo	88,800.00

OTROS DEUDORES DIVERSOS A LARGO PLAZO: refleja un saldo de \$88,800.00 que corresponde a cheques expedidos en ejercicios pasados a dos docentes: Germán Eduardo Palacino Antía por \$58,200.00 y Eduardo Gallegos Ruiz por \$30,600.00 para gastos ya que posteriormente iban a comprobar el recurso, pero que a la fecha no ha sido posible recuperarlo.

### Bienes Inmuebles, Muebles e Intangibles

Mayo 2021		Junio 2021	
Terrenos	489,608,519.92	Terrenos	489,608,519.92
Edificios no residenciales	946,395,780.21	Edificios no residenciales	946,395,780.21
<b>Sumas</b>	<b>1'436,004,300.13</b>	<b>Sumas</b>	<b>1'436,004,300.13</b>

### BIENES MUEBLES

"2021, AÑO DEL RECONOCIMIENTO AL PERSONAL DE SALUD, POR LA LUCHA CONTRA EL VIRUS SARS-COV2, COVID-19"

Mayo 2021		Junio 2021	
Muebles de oficina y estantería	5'310,355.84	Muebles de oficina y estantería	4'989,630.99
Muebles excepto de oficina y estantería	41,211.52	Muebles excepto de oficina y estantería	41,211.52
Equipo de cómputo y tecnologías de la información	44'055,819.72	Equipo de cómputo y tecnologías de la información	40'853,478.49
Otros mobiliarios y equipos de administración	491,503.28	Otros mobiliarios y equipos de administración	474,253.28
Equipos y aparatos audiovisuales	10'010,590.35	Equipos y aparatos audiovisuales	9'448,855.59
Aparatos deportivos	2'197,696.03	Aparatos deportivos	2'197,696.03
Cámaras fotográficas y de video	550,873.22	Cámaras fotográficas y de video	535,330.82
Otro mobiliario y equipo educacional y recreativo	7,651,789.44	Otro mobiliario y equipo educacional y recreativo	7'588,433.20
Equipo médico y de laboratorio	6'868,753.93	Equipo médico y de laboratorio	6'868,753.93
Instrumental médico y de laboratorio	369,881.35	Instrumental médico y de laboratorio	369,881.35
Automóviles y camiones	9'161,016.59	Automóviles y camiones	9'161,016.59
Otros equipos de transporte	60,999.00	Otros equipos de transporte	60,999.00
Sistemas de aire acondicionado, calefacción y de refrigeración industrial y comercial	1'269,357.51	Sistemas de aire acondicionado, calefacción y de refrigeración industrial y comercial	1'224,947.46
Equipo de comunicación y telecomunicación	1'162,734.49	Equipo de comunicación y telecomunicación	988,853.81
Equipo de generación eléctrica, aparatos y accesorios eléctricos	1'794,538.10	Equipo de generación eléctrica, aparatos y accesorios eléctricos	1'775,957.07
Herramientas y máquinas-herramienta	1'570,248.17	Herramientas y máquinas-herramienta	1,527,278.10
Otros equipos	2'457,196.72	Otros equipos	2,454,231.72
<b>Sumas</b>	<b>95'024,565.26</b>	<b>Sumas</b>	<b>90'230,614.87</b>

### ACTIVOS INTANGIBLES

Mayo 2021		Junio 2021	
Software	1'101,965.07	Software	1'101,965.07

### DEPRECIACION, DETERIORO Y AMORTIZACION ACUMULADA EN BIENES MUEBLES, INMUEBLES E INTANGIBLES

DEPRECIACION ACUMULADA DE BIENES MUEBLES \$51'285,501.70

www.oaxaca.gob.mx

"2021, AÑO DEL RECONOCIMIENTO AL PERSONAL DE SALUD, POR LA LUCHA CONTRA EL VIRUS SARS-COV2, COVID-19"

Al 30 de junio de 2021, se ha registrado la Depreciación Acumulada por \$51'285,501.70

## PASIVO

### PASIVO CIRCULANTE

- Se elabora una relación de las cuentas y documentos por pagar en una desagregación por su vencimiento en días a 90, 180, menor o igual a 365 y mayor a 365. Asimismo, se informará sobre la factibilidad del pago de dichos pasivos, ya que algunos son proveedores de los ejercicios 2015, 2016 y 2021 que a la fecha no se ha depositado el recurso por parte de la Secretaría de Finanzas para poder saldar estas cuentas.

CUENTA	DESCRIPCION	90 DIAS	180 DIAS	MENOR O IGUAL A 365	MAYOR A 365	TOTAL
2	PASIVO					33,445,177.02
2.1.1.3.1.001.0017	SALOMON ADRIAN MARTINEZ ZARATE				19,635.00	19,635.00
2.1.1.3.1.001.0019	EDGAR ELI GARCIA RUIZ				31,048.40	31,048.40
2.1.1.3.1.001.0077	JORGE MEJIA VENEGAS				6,292.36	6,292.36
2.1.1.5.1.001.0006	CUOTAS AL INFONAVIT				3,610.41	3,610.41
2.1.1.5.1.001.0053	OTRAS PRESTACIONES				0.27	0.27
2.1.1.5.1.001.0112	PROVEEDORA ESCOLAR S DE RL				405.30	405.30
2.1.1.5.1.001.0155	ROQUE MANUEL PEREZ ARAGON				31,771.24	31,771.24
2.1.1.5.1.001.0156	JESUS RUIZ MARTINEZ				38,196.96	38,196.96
2.1.1.5.1.001.0158	INMOBILIARIA DEL VALLE DE ANTEQUERA S.A. DE CV				1,830.00	1,830.00
2.1.1.5.1.001.0161	CESAREA ANGELA LOPEZ CHAVEZ				8,750.00	8,750.00
2.1.1.5.1.001.0244	FERNANDO MIGUEL BOLAÑOS RAMIREZ				19,215.68	19,215.68
2.1.1.5.1.001.0262	CORPORATIVA LITOGRAFICA DE ANTEQUERA, SA DE				38,280.00	38,280.00
2.1.1.5.1.001.0326	CLAUDIO DE JESUS RUIZ RAMIREZ				1,561.65	1,561.65
2.1.1.5.1.001.0329	FERNANDO MUÑOZ NAVARRO				407.09	407.09
2.1.1.5.1.001.0357	JORGE ADALBERTO RIOS GARCIA				80.00	80.00
2.1.1.5.1.001.0358	MARTHA LUCIA ZAPATA SALAZAR				6,449.41	6,449.41
2.1.1.5.1.001.0362	RAUL ALBERTO CRUZ CRUZ				360.00	360.00
2.1.1.5.1.001.0384	VICTOR RAUL MARTINEZ VASQUEZ				4,417.00	4,417.00
2.1.1.5.1.001.0411	ST S C E Y T E O				121,613.04	121,613.04
2.1.1.5.1.001.0643	HOTEL ANGEL INN, S.A. DE C.V.				246,043.47	246,043.47
2.1.1.5.1.001.0650	ANGEL GARCIA GARCIA				5,800.00	5,800.00
2.1.1.5.1.001.0661	TECNOFERRE DE MEXICO S.A. DE C.V.				2,443.08	2,443.08
2.1.1.5.1.001.0663	INFRAESTRUCTURA TACUATE S.A. DE C.V.				66,653.18	66,653.18
2.1.1.5.1.001.0679	ARGELIA LUVIA JIMENEZ DIAZ				1,421.00	1,421.00
2.1.1.5.1.001.0831	JOSE REYNALDO BAROJAS SANCHEZ				3,828.00	3,828.00
2.1.1.5.1.001.0833	CLAUDIA MARIA FLORES MORALES				9,744.00	9,744.00
2.1.1.5.1.001.0880	EDITORIAL LIMUSA, S.A. DE C.V.				99,079.11	99,079.11
2.1.1.5.1.001.0885	MIGUEL ANGEL PEREZ GUTIERREZ				10,115.20	10,115.20
2.1.1.5.1.001.0896	RECURSOS DARAINBA S.A. DE C.V.				20,764.00	20,764.00
2.1.1.5.1.001.0935	XQUENDA TRAVEL, S.A. DE C.V.				7,283.00	7,283.00
2.1.1.5.1.001.1047	JORGE MEJIA VENEGAS				70,961.03	70,961.03
2.1.1.5.1.001.A1ZY	COLEGIO DE ESTUDIOS CIENTIFICOS Y TEC. DEL EDO OAXACA	9,050.21				9,050.21
2.1.1.5.1.001.B0MM	NAZARIO MARTIN GUERRERO SALGADO			0.35		0.35
2.1.1.5.1.411.A0HY	ASEGURADORA INTERACCIONES, S.A.				28,888.81	28,888.81
2.1.1.5.1.411.A0P3	ALEF PROGRAMAS EDUCATIVOS SA DE CV				597.00	597.00
2.1.1.5.1.411.A0WF	REY DAVID AGUILAR MARTINEZ	2,900.00				2,900.00
2.1.1.5.1.411.A1S1	BANQUETES LA BELLA AIROSA, S.A. DE C.V.				446,884.68	446,884.68
2.1.1.5.1.411.A1Y2	COMERCIAL DINAMICA NACIONAL, S.A. DE C.V.				378,990.21	378,990.21
2.1.1.5.1.411.A1ZY	COLEGIO DE ESTUDIOS CIENTIFICOS Y TEC. DEL EDO OAXACA	3,415,059.66				3,415,059.66
2.1.1.5.1.411.A29C	COMERCIALIZADORA ITAMAGUI, S.A. DE C.V.				206,923.03	206,923.03
2.1.1.5.1.411.A2BK	COMERCIALIZADORA MEDICA DIAGNOSTICA DE OAX SA				85,430.37	85,430.37
2.1.1.5.1.411.A2C9	CORDERO MUEBLES ESCOLARES DE CHALCO, S.A. DE C.V.				241,709.60	241,709.60
2.1.1.5.1.411.A2KM	COMERCIALIZADORA OSIBEL, S.A. DE C.V.				20,764.00	20,764.00
2.1.1.5.1.411.A3G1	D.R. SAGITARIO, S.A. DE C.V.				240,679.12	240,679.12
2.1.1.5.1.411.A3JU	ESPECIALISTAS EN COMERCIO BECHET, S.A. DE C.V.				556,598.32	556,598.32
2.1.1.5.1.411.A3KR	ELECTRONICA COMPUTACION TELECOMUNICACIONES Y OFIC				14,546.40	14,546.40
2.1.1.5.1.411.A3L0	EQUIPOS DIDACTICOS PARA ESCUELAS, S.A. DE C.V.				2,901.60	2,901.60
2.1.1.5.1.411.A3PU	EDITORIAL LIMUSA, S.A. DE C.V.				14,665.82	14,665.82
2.1.1.5.1.411.A3VR	EMPRESA DE TURISMO Y PASAJE TAZUYUTI, S.A. DE CV				21,890.00	21,890.00
2.1.1.5.1.411.A3ZH	VULFRANO FERNANDEZ CRUZ	800.00				800.00
2.1.1.5.1.411.A40V	GRUPO COMERCIAL NATDE DE MÉXICO S.A DE C.V.				166,787.11	166,787.11
2.1.1.5.1.411.A4QC	GDC DIFUSION CIENTIFICA, S.A. DE C.V.				107,914.95	107,914.95
2.1.1.5.1.411.A54M	REMEDIOS SOFIA GONZALEZ REYES				9,106.00	9,106.00
2.1.1.5.1.411.A5F4	HOTEL ANGEL INN, S.A. DE C.V.				117,128.85	117,128.85
2.1.1.5.1.411.A5XQ	IMPRESOS BAÑUELAS, S.A. DE C.V.				19,385.80	19,385.80
2.1.1.5.1.411.A6Z5	INGENIERIA GRAFICA MATERIALES Y EQUIPOS, S.A. DE CV				51,414.23	51,414.23

"2021, AÑO DEL RECONOCIMIENTO AL PERSONAL DE SALUD, POR LA LUCHA CONTRA EL VIRUS SARS-COV2, COVID-19"

2.1.1.5.1.411.A64V	INSTITUTO MEXICANO DEL SEGURO SOCIAL	658,040.65			658,040.65
2.1.1.5.1.411.A658	INSTITUTO DEL FONDO NACIONAL DE VIVIENDA PARA LOS T	760,576.99			760,576.99
2.1.1.5.1.411.A69J	INDUSTRIAL UNIVERSAL DIDACTICA, S.A. DE C.V.			21,819.60	21,819.60
2.1.1.5.1.411.A6CZ	ARGELIA LUVIA JIMENEZ DIAZ			6,537.60	6,537.60
2.1.1.5.1.411.A6R1	CESAREA ANGELA LOPEZ CHAVEZ			13,773.62	13,773.62
2.1.1.5.1.411.A70P	COMPAÑIA DE PORRUA HERMANOS Y COMPAÑIA SA DE			33,869.55	33,869.55
2.1.1.5.1.411.A79Y	MARIA OLIVIA MALDONADO GARCIA			96,531.75	96,531.75
2.1.1.5.1.411.A7D3	JOSE DOMINGO MARTINEZ MORALES			1,740.00	1,740.00
2.1.1.5.1.411.A7JY	VICTOR RAUL MARTINEZ VASQUEZ			1,768.01	1,768.01
2.1.1.5.1.411.A7KB	YADIRA MARTINEZ ZAMBRANO			900.00	900.00
2.1.1.5.1.411.A7OP	MEDQUIMIA, S.A. DE C.V.			239,774.36	239,774.36
2.1.1.5.1.411.A7UX	JORGE MEJIA VENEGAS			7,818.40	7,818.40
2.1.1.5.1.411.A9E9	AMADO PAZ PACHECO			415,812.92	415,812.92
2.1.1.5.1.411.A9I3	PROMOTORA COMERCIAL TORRES BATIZ, SA DE C.V.			331,099.93	331,099.93
2.1.1.5.1.411.A9PB	PROVEEDORA ESCOLAR, S.R.L.			227,771.95	227,771.95
2.1.1.5.1.411.A9VL	PROVEEDORA DE OFICINAS LA ESFERA DE PUEBLA, S.A. D			1,036,200.74	1,036,200.74
2.1.1.5.1.411.A9W7	ARACELY POOL PABLO	500.00			500.00
2.1.1.5.1.411.AABH	LUZ MARIA RAMIREZ TORRES	400.00			400.00
2.1.1.5.1.411.AAOU	SERGIO ROSAS BETANZOS	3,118.08			3,118.08
2.1.1.5.1.411.AAZ4	MARLON RUIZ.			166,537.41	166,537.41
2.1.1.5.1.411.AB04	CLAUDIO DE JESUS RUIZ RAMIREZ		8,300.00		8,300.00
2.1.1.5.1.411.ABGZ	SEGUROS BANORTE GRUPO FINANCIERO BANORTE, SA DE		488,730.77		488,730.77
2.1.1.5.1.411.ABH1	SISTEMAS BIBLIOINFORMA, S.A. DE C.V.		7,480.00		7,480.00
2.1.1.5.1.411.ABJM	SISTEMAS CONTINO, S.A. DE C.V.		199,692.82		199,692.82
2.1.1.5.1.411.ABWC	ROSA ELENA SORIANO DIAZ		37,181.98		37,181.98
2.1.1.5.1.411.ACXN	EFREN RICARDO VELASCO GUZMAN			6,380.00	6,380.00
2.1.1.5.1.411.AD58	JUDITH CAROLINA WOOLRICH BERMUDEZ			90,747.25	90,747.25
2.1.1.5.1.411.AD5A	ALFREDO FERNANDO WOOLRICH RAMIREZ			90,747.25	90,747.25
2.1.1.5.1.411.AD89	MARTHA LUCIA ZAPATA SALAZAR			40.00	40.00
2.1.1.5.1.411.AE5G	HUGO RODRIGUEZ CALVO			37,447.60	37,447.60
2.1.1.5.1.411.AHHJ	OLGA ROSARIO HERNÁNDEZ SÁNCHEZ			1,800.00	1,800.00
2.1.1.5.1.411.AHHM	ADÁN HERNÁNDEZ LÓPEZ			200.00	200.00
2.1.1.5.1.411.AKZS	HÉCTOR MARIO MOREIRA REYES			4,700.00	4,700.00
2.1.1.5.1.411.AO5E	GALVENTEX, S.A. DE C.V.			26,909.80	26,909.80
2.1.1.5.1.411.AO5F	SILVANO ZETINA GARCIA			41,532.64	41,532.64
2.1.1.5.1.411.AO5G	ARTÍCULOS BASICOS DE CALIDAD EN UNIFORMES Y EQP			91,749.83	91,749.83
2.1.1.5.1.411.AO8M	SUMINISTROS DE MATERIALES Y ARTS EN GRAL FELELI SA			17,448.72	17,448.72
2.1.1.5.1.411.APH9	AMADO BETANZOS SANTIAGO			200.00	200.00
2.1.1.5.1.411.APHA	MANUEL MANUEL SANTIAGO			200.00	200.00
2.1.1.5.1.411.APHB	EVERARDO CRUZ BARRANCO			200.00	200.00
2.1.1.5.1.411.APHH	CARLOS ARISTEO ORTIZ JERONIMO			400.00	400.00
2.1.1.5.1.411.APHI	CLARITA ALEJANDRA TORRES DANIEL			400.00	400.00
2.1.1.5.1.411.APHO	YANET VERONICA CRUZ AQUINO			400.00	400.00
2.1.1.5.1.411.APHP	ANA DELIA GALEANA JUAREZ			400.00	400.00
2.1.1.5.1.411.APHQ	SOLEDAD LOPEZ ZIGA			200.00	200.00
2.1.1.5.1.411.APHR	ELIZABET VALENZUELA REYES			200.00	200.00
2.1.1.5.1.411.APHS	GERMAIN CANSECO JERONIMO			200.00	200.00
2.1.1.5.1.411.APHT	CORNELIO ORDAZ ROJAS			200.00	200.00
2.1.1.5.1.411.API7	RODE SANTIAGO ANTONIO			200.00	200.00
2.1.1.5.1.411.APIB	SAULO MANDARIN RAMIREZ			200.00	200.00
2.1.1.5.1.411.AS8V	LEYTA CASTILLO ESCOBAR			400.00	400.00
2.1.1.5.1.411.AS8X	MALENA MONTAÑO DE LA CRUZ			200.00	200.00
2.1.1.5.1.411.AVV1	MARIA LUISA MATUS FUENTES			2,800.00	2,800.00
2.1.1.5.1.411.AVV2	CRISTOBAL GARCIA CRUZ			400.00	400.00
2.1.1.5.1.411.AX7P	FE YADIRA BETANZOS PÉREZ			1,800.00	1,800.00
2.1.1.5.1.411.AXUR	JUAN CARLOS VALENCIA SANTIAGO			1,200.00	1,200.00
2.1.1.5.1.411.AYQF	XUNASHI ORTIZ LOPEZ			2,800.00	2,800.00
2.1.1.5.1.411.B16L	ROSALBA VALLE LOPEZ			500.00	500.00
2.1.1.5.1.411.B19E	COMERCIALIZADORA MEXICANA YEISYN, S.A. DE C.V.	57,989.79			57,989.79
2.1.1.5.1.411.B3TK	JESUS VELASQUEZ TIBURCIO			800.00	800.00
2.1.1.5.1.411.B3TL	JOSE CHICATI COMO			800.00	800.00
2.1.1.5.1.411.B5WL	DAVID BENITEZ MARTÍNEZ			400.00	400.00
2.1.1.5.1.411.B61X	SUJEYLA SANTIAGO GALLEGOS			20.00	20.00
2.1.1.7.1.002.0001	I.S.S.S.	7'171,579.36			7'171,579.36
2.1.1.7.1.004.0001	10% RETENCIONES POR ARRENDAMIENTO	9,033.56			9,033.56
2.1.1.7.2.001.0002	IMSS	741,079.58			741,079.58
2.1.1.7.2.003.0006	SEGURO DE VIDA	263,177.97			263,177.97
2.1.1.7.2.011.0003	IMSS, CESANTIA Y VEJEZ	1'103,305.34			1'103,305.34
2.1.1.7.2.014.0007	SEGURO DE VIDA INBURSA	34,416.21			34,416.21
2.1.1.7.9.006.0004	CREDITO INFONAVIT	2'901,867.84			2'901,867.84
2.1.1.7.9.007.0005	CREDITO FONACOT	366,664.30			366,664.30
2.1.1.7.9.020.0008	RETARDOS E INASISTENCIAS		440,258.10	567,925.48	1'008,183.58
2.1.1.7.9.023.0001	FONDO DE AHORRO TRABAJADOR	163,550.00			163,550.00
2.1.1.7.9.024.0002	DESCUENTO PRESTAMO FONDO DE AHORRO	47,449.51			47,449.51
2.1.1.7.9.032.0009	CUOTA SINDICAL	94,849.70			94,849.70
2.1.1.7.9.046.0001	COOPERATIVA ACREMEX, S.C. DE R.L.	1'295,486.04			1'295,486.04
2.1.1.7.9.050.0001	PROGRAMA EDUCATIVO NACIONAL, S.A. DE C.V.	43,830.61			43,830.61
2.1.1.7.9.064.0011	PRESTAMO INBURSA	360,229.82			360,229.82
2.1.1.7.9.087.0001	PUBLISEG SAPI DE CV SOFOM, ENR	103,272.67			103,272.67
2.1.1.7.9.107.0001	NOMINA APOYO S.A.P.I. DE C.V. SOFOM, E.N.R.	149,955.69			149,955.69
2.1.1.7.9.144.0001	FINANCIERA FORTALEZA SA DE CV SOFOM ENR	918,881.40			918,881.40
2.1.1.7.9.158.0001	APOYOS COVID - 19	454,745.46			454,745.46
2.1.1.9.1.001.0001	SEFIN / FONDO REVOLVENTE	100,000.00			100,000.00
2.1.1.9.9.001.0001	PRODUCTOS FINANCIEROS	477.53			477.53
				2'480,405.92	2'480,883.45

"2021, AÑO DEL RECONOCIMIENTO AL PERSONAL DE SALUD, POR LA LUCHA CONTRA EL VIRUS SARS-COV2, COVID-19"

2.1.1.9.9.001.0004	INGRESO POR DIFERENCIA DE CHEQUE				0.54	0.54
2.1.1.9.9.001.0007	RENDIMIENTO POR CARGO GLOBAL TARDIO	40.31				40.31
2.1.1.9.9.001.0010	PRODUCTOS FINANCIEROS (INVERSION 2019)				248.54	248.54
2.1.1.9.9.001.0012	PRODUCTOS FINANCIEROS CITIBANAMEX 7014 4047549 EST	40.15				40.15
2.1.1.9.9.001.0018	PRODUCTOS FINANCIEROS CTA. BBVA 0116215130	2,127.95				2,127.95
2.1.1.9.9.001.0019	PRODUCTOS FINANCIEROS INVERSION 2021	790,515.59				790,515.59
2.1.1.9.9.001.0020	SERVICIOS ADMINISTRATIVOS BENFUEN S.A. DE C.V.	43,103.45				43,103.45

## II) NOTAS AL ESTADO DE ACTIVIDADES

### INGRESOS DE GESTIÓN

Mayo 2021		Junio 2021	
TRANSFERENCIAS, ASIGNACIONES, SUBSIDIOS Y OTRAS AYUDAS	88'878,954.12	TRANSFERENCIAS, ASIGNACIONES, SUBSIDIOS Y OTRAS AYUDAS	74'916,185.96

### GASTOS Y OTRAS PÉRDIDAS

Mayo 2021		Junio 2021	
ASIGNACIONES AL SECTOR PÚBLICO	61'748,506.00	ASIGNACIONES AL SECTOR PÚBLICO	48,977,919.81

## III) NOTAS AL ESTADO DE VARIACION EN LA HACIENDA PUBLICA

NO HUBO VARIACION, YA QUE EN EL PERIODO NO SE REALIZARON COMPRAS DE ACTIVO NO CIRCULANTE.

## IV) NOTAS AL ESTADO DE FLUJO DE EFECTIVO

FLUJO DE EFECTIVO DE LAS ACTIVIDADES	Mayo 2021	Junio 2021
ORIGEN	85,809,764	73,618,180
APLICACION	59,519,082	41,463,997
Incremento/Disminución neta en el efectivo y equivalentes al efectivo	<b>26,290,682</b>	<b>32,164,182</b>
Efectivo y equivalentes al efectivo al inicio del ejercicio	129,916,702	156,207,384
Efectivo y equivalentes al efectivo al final del ejercicio	156,207,384	188,371,566

## V) CONCILIACION ENTRE LOS INGRESOS PRESUPUESTARIOS Y CONTABLES, ASI COMO ENTRE LOS EGRESOS PRESUPUESTARIOS Y LOS GASTOS CONTABLES

"2021, AÑO DEL RECONOCIMIENTO AL PERSONAL DE SALUD, POR LA LUCHA CONTRA EL VIRUS SARS-COV2, COVID-19"

<b>Conciliación entre los Ingresos Presupuestarios y Contables Correspondiente del 01 al 30 de junio de 2021 (cifras en pesos)</b>	
<b>1. total de ingresos Presupuestarios</b>	<b>74,916,185.96</b>
<b>2. Más Ingresos Contables No Presupuestarios</b>	
Ingresos Financieros	
Incremento por Variación de Inventarios	
Disminución del Exceso de Estimaciones por Pérdida o Deterioro u Obsolescencia	
Disminución del Exceso de Provisiones	
Otros Ingresos y Beneficios Varios	
Otros Ingresos Contables No Presupuestales	
<b>3. Menos Ingresos Presupuestarios No Contables</b>	
Aprovechamientos Patrimoniales	
Ingresos Derivados de Financiamientos	
Otros Ingresos Presupuestarios No Contables	
<b>4. Total de Ingresos Contables</b>	<b>74,916,185.96</b>

<b>Conciliación entre los Egresos Presupuestarios y Gastos Contables Correspondiente del 01 al 30 de junio de 2021 (cifras en pesos)</b>	
<b>1. total de Egresos Presupuestarios</b>	<b>48,977,919.81</b>
<b>2. Menos Egresos Presupuestarios No Contables</b>	
Materiales y suministros	
Mobiliario y equipo de administración	
Mobiliario y equipo educacional y recreativo	
Equipo e Instrumental Médico y de laboratorio	
Vehículos y Equipo de Transporte	
Equipo de defensa y seguridad	
Maquinaria, Otros equipos y Herramienta	
<b>3. Más Gastos Contables No Presupuestarios</b>	
Estimaciones, Depreciaciones, Deterioros, Obsolescencia y Amortizaciones	
Provisiones	
Disminución de Inventarios	
Otros gastos Contables No Presupuestales	
<b>4. Total de Gastos Contables</b>	<b>48,977,919.81</b>

**b) NOTAS DE MEMORIA (CUENTAS DE ORDEN)**

www.oaxaca.gob.mx

"2021, AÑO DEL RECONOCIMIENTO AL PERSONAL DE SALUD, POR LA LUCHA CONTRA EL VIRUS SARS-COV2, COVID-19"

**Cuentas de Orden Contables y Presupuestarias:**

**Contables: NO APLICA**

**Valores**  
**Emisión de obligaciones**  
**Avales y garantías**  
**Juicios**

**Contratos para Inversión Mediante Proyectos para Prestación de Servicios (PPS) y Similares.**

**Bienes concesionados o en comodato**

**Presupuestarias:**

**Cuentas de ingresos**  
**Cuentas de egresos**

Información sobre las cuentas de orden presupuestarias, son registros que nos ayudan a controlar los gastos presupuestales.

Mayo 2021		Junio 2021	
PRESUPUESTO APROBADO	761'402,484.00	PRESUPUESTO APROBADO	761'402,484.00
PRESUPUESTO DE EGRESOS COMPROMETIDO	61'303,687.05	PRESUPUESTO DE EGRESOS COMPROMETIDO	53'077,152.09
PRESUPUESTO DE EGRESOS DEVENGADO	61'748,506.00	PRESUPUESTO DE EGRESOS DEVENGADO	48'977,919.81
PRESUPUESTO DE EGRESOS EJERCIDO	61'748,506.00	PRESUPUESTO DE EGRESOS EJERCIDO	48'977,919.81
PRESUPUESTO DE EGRESOS PAGADO	63'425,899.88	PRESUPUESTO DE EGRESOS PAGADO	50'576,028.78
PRESUPUESTO DE EGRESOS POR EJERCER	493'602,973.36	PRESUPUESTO DE EGRESOS POR EJERCER	440'525,821.27

**c) NOTAS DE GESTIÓN ADMINISTRATIVA**

**1. Introducción**

Los Estados Financieros de los entes públicos, proveen de información financiera a los principales usuarios de la misma, al Congreso y a los ciudadanos.

El objetivo del presente documento es la revelación del contexto y de los aspectos económicos-financieros más relevantes que influyeron en las decisiones del período, y que deberán ser considerados en la elaboración de los estados financieros para la mayor comprensión de los mismos y sus particularidades.

www.oaxaca.gob.mx



"2021, AÑO DEL RECONOCIMIENTO AL PERSONAL DE SALUD, POR LA LUCHA CONTRA EL VIRUS SARS-COV2, COVID-19"

De esta manera, se informa y explica la respuesta del gobierno a las condiciones relacionadas con la información financiera de cada período de gestión; además, de exponer aquellas políticas que podrían afectar la toma de decisiones en períodos posteriores.

## 2. Panorama Económico y Financiero

Se informará sobre las principales condiciones económico-financieras bajo las cuales el ente público estuvo operando; y las cuales influyeron en la toma de decisiones de la administración; tanto a nivel local como federal.

## 3. Autorización e Historia

Se informará sobre:

- a) Fecha de creación del ente: 27 de febrero de 1994
- b) Principales cambios en su estructura: Se han incrementado centros educativos se contaban al inicio con 5 planteles de bachillerato tecnológico (Planteles 01 Oaxaca, 02 Cuicatlán, 03 Ixtlán, 04 Tututepec y 05 Etlá), con plantilla de personal de 50 docentes, 35 administrativos y 15 directivos, actualmente se cuenta con 41 planteles de bachillerato tecnológico y 65 centros EMSAD bachillerato general con plantilla de personal de 891 docentes, 709 personal de apoyo administrativo y 306 directivos.

## 4. Organización y Objeto Social

- a) Objeto social: Educación
- b) Principal actividad: Impartir educación de calidad en el nivel medio superior en la modalidad de Bachillerato tecnológico bivalente y bachillerato general
- c) Ejercicio fiscal: 2021
- d) Régimen Jurídico: Organismo público descentralizado con personalidad jurídica y patrimonio propio.
- e) Consideraciones fiscales del ente: revelar el tipo de contribuciones que esté obligado a pagar o retener:
  - ISR retención por salarios
  - ISR retenciones por servicios profesionales
  - ISR por pagos por cuenta de terceros o retenciones por arrendamiento de inmuebles
  - Impuesto sobre erogaciones por remuneraciones al trabajo personal (3% sobre nómina).
  - Cuotas IMSS Patronales y Obreras
  - Cuotas Retiro, Cesantía en edad avanzada y Vejez Patronales y Obreras
  - Aportación de vivienda para cuenta individual INFONAVIT Patronales y Obreras
  - Seguro de vida Metlife
  - Seguro de vida INBURSA
  - Crédito FONACOT
  - Fondo de Ahorro del personal sindicalizado
  - Descuento Préstamo Fondo de Ahorro del personal sindicalizado
  - Cuota sindical
  - Préstamo Cooperativa Acreimex
  - Crédito de libros Programa Educativo Nacional

www.oaxaca.gob.mx

"2021, AÑO DEL RECONOCIMIENTO AL PERSONAL DE SALUD, POR LA LUCHA CONTRA EL VIRUS SARS-COV2, COVID-19"

- Préstamo INBURSA
- Nómina apoyo SAPI de CV
- Préstamo Financiera Fortaleza S.A. de C.V.
- Publiseg SAPI de CV Sofom, ENR

f) Estructura organizacional: Organigrama autorizado septiembre 2017 "se anexa"

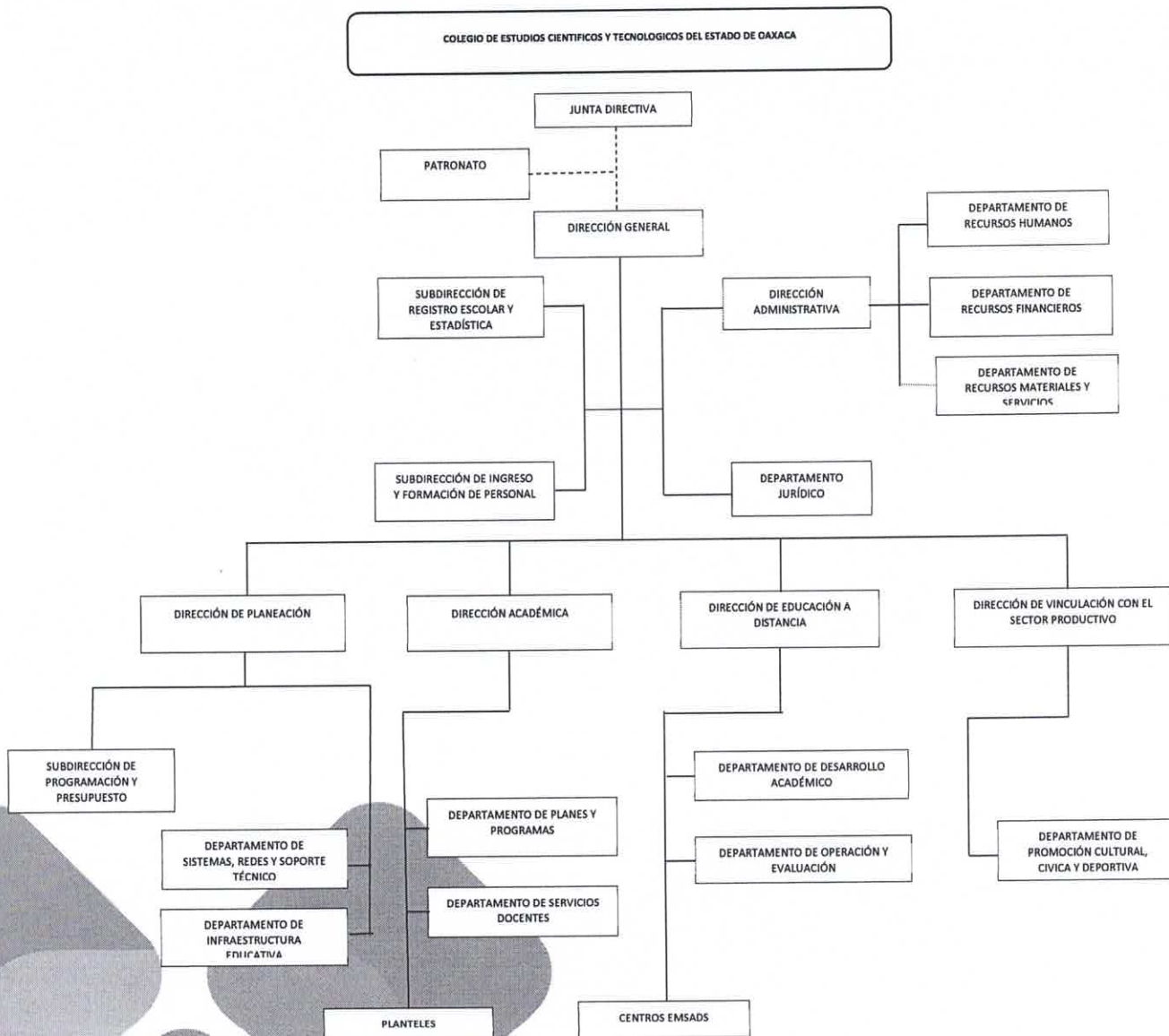

g) Fideicomisos, mandatos y análogos de los cuales es fideicomitente o fiduciario (NO APLICA)

### 5. Bases de Preparación de los Estados Financieros

Se informará sobre:

www.oaxaca.gob.mx

"2021, AÑO DEL RECONOCIMIENTO AL PERSONAL DE SALUD, POR LA LUCHA CONTRA EL VIRUS SARS-COV2, COVID-19"

- a) Si se ha observado la normatividad emitida por el CONAC y las disposiciones legales aplicables: se han aplicado las normas.
- b) La normatividad aplicada para el reconocimiento, valuación y revelación de los diferentes rubros de la información financiera, así como las bases de medición utilizadas para la elaboración de los Estados Financieros; por ejemplo: costo histórico, valor de realización, valor razonable, valor de recuperación o cualquier otro método empleado y los criterios de aplicación de los mismos: no se han aplicado en su totalidad.
- c) Postulados básicos: se han aplicado las normas
- d) Normatividad supletoria. En caso de emplear varios grupos de normatividades (normatividades supletorias), deberá realizar la justificación razonable correspondiente.
- e) Para las entidades que por primera vez estén implementando la base devengado de acuerdo con la Ley de Contabilidad, deberán:
  - Revelar las nuevas políticas de reconocimiento;
  - Su plan de implementación;
  - Revelar los cambios en las políticas, la clasificación y medición de las mismas, así como su impacto en la información financiera.
  - Presentar los últimos estados financieros con la normatividad anteriormente utilizada con las nuevas políticas para fines de comparación en la transición a la base devengada.

## 6. Políticas de Contabilidad Significativas (NO APLICA)

Se informará sobre:

- a) Actualización: se informará del método utilizado para la actualización del valor de los activos, pasivos y Hacienda Pública y/o patrimonio y las razones de dicha elección. Así como informar de la desconexión o reconexión inflacionaria.
- b) Informar sobre la realización de operaciones en el extranjero y de sus efectos en la información financiera gubernamental.
- c) Método de valuación de la inversión en acciones en el Sector Paraestatal.
- d) Sistema y método de valuación de inventarios.
- e) Beneficios a empleados: revelar el cálculo de la reserva actuarial, valor presente de los ingresos esperados comparado con el valor presente de la estimación de gastos tanto de los beneficiarios actuales como futuros.
- f) Provisiones: objetivo de su creación, monto y plazo.
- g) Reservas: objetivo de su creación, monto y plazo.
- h) Cambios en políticas contables y corrección de errores junto con la revelación de los efectos que se tendrá en la información financiera del ente público, ya sea retrospectivos o prospectivos.
- i) Reclasificaciones: Se deben revelar todos aquellos movimientos entre cuentas por efectos de cambios en los tipos de operaciones.
- j) Depuración y cancelación de saldos.

## 7. Posición en Moneda Extranjera y Protección por Riesgo Cambiario (NO APLICA)

- a) Activos en moneda extranjera
- b) Pasivos en moneda extranjera
- c) Posición en moneda extranjera
- d) Tipo de cambio
- e) Equivalente en moneda nacional

www.oaxaca.gob.mx

"2021, AÑO DEL RECONOCIMIENTO AL PERSONAL DE SALUD, POR LA LUCHA CONTRA EL VIRUS SARS-COV2, COVID-19"

### **8. Reporte Analítico del Activo (NO APLICA)**

- a) Vida útil o porcentajes de depreciación, deterioro o amortización utilizados en los diferentes tipos de activos.
- b) Cambios en el porcentaje de depreciación o valor residual de los activos.
- c) Importe de los gastos capitalizados en el ejercicio, tanto financieros como de investigación y desarrollo.
- d) Riesgos por tipo de cambio o tipo de interés de las inversiones financieras.
- e) Valor activado en el ejercicio de los bienes construidos por la entidad.
- f) Otras circunstancias de carácter significativo que afecten el activo, tales como bienes en garantía, señalados en embargos, litigios, títulos de inversiones entregados en garantías, baja significativa del valor de inversiones financieras, etc.
- g) Desmantelamiento de Activos, procedimientos, implicaciones, efectos contables
- h) Administración de activos; planeación con el objetivo de que el ente los utilice de manera más efectiva.

### **9. Fideicomisos, Mandatos y Análogos (NO APLICA)**

- a) Por ramo o unidad administrativa que los reporta.
- b) Enlistar los de mayor monto de disponibilidad, relacionando aquéllos que conforman el 80% de las disponibilidades.

### **10. Reporte de la Recaudación (NO APLICA)**

- a) Análisis del comportamiento de la recaudación correspondiente al ente público o cualquier tipo de ingreso, de forma separada los ingresos locales de los federales.
- b) Proyección de la recaudación e ingresos en el mediano plazo.

### **11. Información sobre la Deuda y el Reporte Analítico de la Deuda (NO APLICA)**

Se informará lo siguiente:

- a) Utilizar al menos los siguientes indicadores: deuda respecto al PIB y deuda respecto a la recaudación tomando, como mínimo, un período igual o menor a 5 años.
- b) Información de manera agrupada por tipo de valor gubernamental o instrumento financiero en la que se considere intereses, comisiones, tasa, perfil de vencimiento y otros gastos de la deuda.

### **12. Calificaciones otorgadas (NO APLICA)**

www.oaxaca.gob.mx

"2021, AÑO DEL RECONOCIMIENTO AL PERSONAL DE SALUD, POR LA LUCHA CONTRA EL VIRUS SARS-COV2, COVID-19"

Informar, tanto del ente público como cualquier transacción realizada, que haya sido sujeta a una calificación crediticia.

### 13. Proceso de Mejora

Principales Políticas de control interno: Reglamento Interno, Manual de Organización, Comité de Control Interno y el Comité Técnico de Archivos.

- a) Medidas de desempeño financiero, metas y alcance.

### 14. Información por Segmentos

Cuando se considere necesario se podrá revelar la información financiera de manera segmentada debido a la diversidad de las actividades y operaciones que se realizan los entes públicos, ya que la misma proporciona información acerca de las diferentes actividades operativas en las cuales participa, de los productos o servicios que maneja de las diferentes áreas geográficas, de los grupos homogéneos con el objetivo de entender el desempeño del ente, evaluar mejor los riesgos y beneficios del mismo; y entenderlo como un todo y sus partes integrantes.

Consecuentemente, esta información contribuye al análisis más preciso de la situación financiera, grados y fuentes de riesgo.

### 15. Eventos Posteriores al Cierre

El ente público informará el efecto en sus estados financieros de aquellos hechos ocurridos en el período posterior al que informa, que proporcionan mayor evidencia sobre eventos que le afectan económicamente y que no se conocían a la fecha de cierre: NO APLICA.

### 16. Partes Relacionadas

Se debe establecer por escrito que no existen partes relacionadas que pudieran ejercer influencia significativa sobre la toma de decisiones financieras y operativas.

### 17. Responsabilidad sobre la Presentación Razonable de los Estados Financieros

Bajo protesta de decir verdad declaro que los Estados Financieros y sus notas, son razonablemente correctos y son responsabilidad del Colegio de Estudios Científicos y Tecnológicos del Estado de Oaxaca.

ATENTAMENTE

"EDUCACIÓN Y TECNOLOGÍA PARA EL DESARROLLO DE OAXACA"

  
LIC. ADRIANA ATRISTAIN OROZCO  
DIRECTORA ADMINISTRATIVA



**CECYTEO**  
DIRECCIÓN ADMINISTRATIVA

www.oaxaca.gob.mx

Gobierno del Estado de Oaxaca  
 UR: 507 - COLEGIO DE ESTUDIOS CIENTÍFICOS Y TECNOLÓGICOS DEL ESTADO DE OAXACA  
 Estado Analítico del Activo  
 Del 1° al 30 de junio de 2021  
 (Pesos)



DESCRIPCION	SALDO INICIAL	PERIODO		SALDO FINAL	FLUJO
		CARGOS	ABONOS		
<b>ACTIVO</b>					
<b>ACTIVO CIRCULANTE</b>	184,648,426.71	440,180,697.88	415,530,438.02	209,298,686.57	24,650,259.86
EFFECTIVO Y EQUIVALENTES	156,207,383.64	425,726,988.56	393,562,806.34	188,371,565.86	32,164,182.22
DERECHOS A RECIBIR EFECTIVO O EQUIVALENTES	28,441,043.07	14,453,709.32	21,967,631.68	20,927,120.71	-7,513,922.36
<b>ACTIVO NO CIRCULANTE</b>	1,480,934,128.76	---	4,793,950.39	1,476,140,178.37	-4,793,950.39
DERECHOS A RECIBIR EFECTIVO O EQUIVALENTES A LARGO PLAZO	88,800.00	---	---	88,800.00	---
BIENES INMUEBLES, INFRAESTRUCTURA Y CONSTRUCCIONES EN PROCESO	1,436,004,300.13	---	---	1,436,004,300.13	---
BIENES MUEBLES	95,024,565.26	---	4,793,950.39	90,230,614.87	-4,793,950.39
ACTIVOS INTANGIBLES	1,101,965.07	---	---	1,101,965.07	---
DEPRECIACIÓN, DETERIORO Y ARMORTIZACIÓN ACUMULADA DE BIENES	-51,285,501.70	---	---	-51,285,501.70	---

<b>TOTAL ACTIVO</b>	1,665,582,555.47	440,180,697.88	420,324,388.41	1,685,438,864.94	19,856,309.47
---------------------	------------------	----------------	----------------	------------------	---------------

*[Handwritten Signature]*  
 JEFA DEL DEPARTAMENTO DE RECURSOS FINANCIEROS  
 L.C.P. NERI EUNICE ROMERO FRANCO

Lugar y fecha de generación: Reyes Mantecón, Oaxaca; a 18 de JULIO de 2021  
 Bajo protesta de decir verdad declaramos que los estados financieros y sus Notas son razonablemente correctos y responsabilidad del emisor.

*[Handwritten Signature]*  
 DIRECTORA ADMINISTRATIVA  
 LIC. ADRIANA TRISTAN VIZCARRA  
 Página 1 de 1  

*[Handwritten Signature]*  
 DIRECTOR GENERAL  
 LIC. GUSTAVO MARIN ANTONIO  

Gobierno del Estado de Oaxaca

UR: 507 COLEGIO DE ESTUDIOS CIENTIFICOS Y TECNOLOGICOS DEL ESTADO DE OAXACA

UE: 001 COLEGIO DE ESTUDIOS CIENTIFICOS Y TECNOLOGICOS DEL ESTADO DE OAXACA

Estado Analítico de la Deuda y Otros Pasivos

Del 1° al 30 de junio de 2021

(Pesos)



Denominación de las Deudas	Moneda de Contratación	Institución o País Acreedor	Saldo Inicial del Periodo	Saldo Final del Periodo
<b>DEUDA PÚBLICA</b>				
<b>Corto Plazo</b>				
<b>Deuda Interna</b>			0	0
Instituciones de Crédito			0	0
Títulos y Valores			0	0
Arrendamientos Financieros			0	0
<b>Deuda Externa</b>			0	0
Organismos Financieros Internacionales			0	0
Deuda Bilateral			0	0
Títulos y Valores			0	0
Arrendamientos Financieros			0	0
<b>Subtotal a Corto Plazo</b>			0	0
<b>Largo Plazo</b>				
<b>Deuda Interna</b>			0	0
Instituciones de Crédito			0	0
Títulos y Valores			0	0
Arrendamientos Financieros			0	0
<b>Deuda Externa</b>			0	0
Organismos Financieros Internacionales			0	0
Deuda Bilateral			0	0
Títulos y Valores			0	0
Arrendamientos Financieros			0	0
<b>Subtotal a Largo Plazo</b>			0	0
<b>Otros Pasivos</b>			34,733,183	33,445,177
<b>Total de Deuda y Otros Pasivos</b>			34,733,183	33,445,177

Lugar y fecha de generación: Reyes Mantecón, Oaxaca a 16 de Julio de 2021

Bajo protesta de decir verdad declaramos que los Estados Financieros y sus Notas son razonablemente correctos y responsabilidad del emisor

L.C.P. NERLEUNICE ROMERO FRANCO  
JEFA DEL DEPARTAMENTO DE RECURSOS FINANCIEROS

LIC. ADRIANA ATRISTAIN OROZCO  
DIRECTORA ADMINISTRATIVA

**CECyTEO**  
DIRECCIÓN ADMINISTRATIVA