

**INFORMACIÓN CONTABLE DEL
MES DE DICIEMBRE DE 2021
ÍNDICE**

	No. PÁG
ESTADO DE ACTIVIDADES	2
ESTADO DE SITUACIÓN FINANCIERA	3
ESTADO DE VARIACIÓN EN LA HACIENDA PÚBLICA	4
ESTADO DE CAMBIOS EN LA SITUACIÓN FINANCIERA	5
ESTADO DE FLUJO DE EFECTIVO	6
INFORMES SOBRE PASIVOS CONTINGENTES	7
NOTAS A LOS ESTADOS FINANCIEROS	8
ESTADO ANALÍTICO DEL ACTIVO	22
ESTADO ANALÍTICO DE LA DEUDA Y OTROS PASIVOS	23

Gobierno del Estado de Oaxaca
 UR: 507 - COLEGIO DE ESTUDIOS CIENTÍFICOS Y TECNOLÓGICOS DEL ESTADO DE OAXACA
 Estado de Actividades
 Del 1° al 31 de diciembre de 2021
 (Pesos)



CONCEPTO	EJERCICIO FISCAL 2021	CONCEPTO	EJERCICIO FISCAL 2021
INGRESOS Y OTROS BENEFICIOS		GASTOS Y OTRAS PÉRDIDAS	
PARTICIPACIONES, APORTACIONES, CONVENIOS, INCENTIVOS DERIVADOS DE LA COLABORACION FISCAL, FONDOS DISTINTOS DE APORTACIONES, TRANSFERENCIAS, ASIGNACIONES, SUBSIDIOS Y SUBVENCIONES, TRANSFERENCIAS, ASIGNACIONES, SUBSIDIOS Y SUBVENCIONES, Y PENSIONES Y JUBILACIONES	45,636,346.75	TRANSFERENCIAS, ASIGNACIONES, SUBSIDIOS Y OTRAS AYUDAS	156,422,863.90
TOTAL DE INGRESOS Y OTROS BENEFICIOS	45,636,346.75	TRANSFERENCIAS INTERNAS Y ASIGNACIONES AL SECTOR PÚBLICO	156,422,863.90
		TOTAL DE GASTOS Y OTRAS PERDIDAS	-110,786,517.15
		DESAHORRO NETO DEL EJERCICIO	

 JEFA DEL DEPARTAMENTO DE RECURSOS FINANCIEROS
 LIC. NERI EUNICE ROMERO FRANCO

 LIC. ADRIANA CRISTIAN ORZCO
 DIRECCIÓN ADMINISTRATIVA
 CECYTEO

 LIC. GUSTAVO MARIN ANTONIO
 DIRECCIÓN GENERAL
 CECYTEO

Lugar y fecha de generación: Reyes Mantecón, Oaxaca; a 18 de ENERO de 2022.
 Bajo protesta de decir verdad declaramos que los estados financieros que se exhiben son razonablemente correctos y responsabilidad del emisor.

Gobierno del Estado de Oaxaca
 UR: 507 - COLEGIO DE ESTUDIOS CIENTÍFICOS Y TECNOLÓGICOS DEL ESTADO DE OAXACA
 Estado de Situación Financiera
 Al 31 de diciembre de 2021
 (Pesos)



CONCEPTO	EJERCICIO FISCAL 2021	CONCEPTO	EJERCICIO FISCAL 2021
ACTIVO		PASIVO	
ACTIVO CIRCULANTE		PASIVO CIRCULANTE	
EFFECTIVO Y EQUIVALENTES	50,442,089.51	CUENTAS POR PAGAR A CORTO PLAZO	97,073,013.54
DERECHOS A RECIBIR EFECTIVO O EQUIVALENTES	45,044,784.74	Total de PASIVO CIRCULANTE	97,073,013.54
Total de ACTIVO CIRCULANTE	95,486,874.25	TOTAL PASIVO	97,073,013.54
ACTIVO NO CIRCULANTE		HACIENDA PÚBLICA/PATRIMONIO	
DERECHOS A RECIBIR EFECTIVO O EQUIVALENTES A LARGO PLAZO	88,800.00	HACIENDA PÚBLICA/PATRIMONIO CONTRIBUIDO	
BIENES INMUEBLES, INFRAESTRUCTURA Y CONSTRUCCIONES EN PROCESO	1,436,004,300.13	ACTUALIZACIÓN DE LA HACIENDA PÚBLICA/ PATRIMONIO	1,292,294,393.94
BIENES MUEBLES	90,564,997.74	Total de HACIENDA PÚBLICA/PATRIMONIO CONTRIBUIDO	1,292,294,393.94
ACTIVOS INTANGIBLES	1,101,965.07	HACIENDA PÚBLICA/PATRIMONIO GENERADO	
DEPRECIACIÓN, DETERIORO Y ARMORTIZACIÓN ACUMULADA DE BIENES	-59,501,592.46	RESULTADOS DE EJERCICIO (AHORRO/ DESAHORRO)	0
Total de ACTIVO NO CIRCULANTE	1,468,258,470.48	RESULTADOS DE EJERCICIOS ANTERIORES	182,039,533.11
		RECTIFICACIONES DE RESULTADOS DE EJERCICIOS ANTERIORES	974,191.07
		Total de HACIENDA PÚBLICA/PATRIMONIO GENERADO	183,013,724.18
		TOTAL HACIENDA	1,475,308,118.12
		Resultados del Ejercicio (Ahorro/Desahorro)	-8,635,786.93
TOTAL DE ACTIVOS	1,563,745,344.73	Total de Pasivo y Patrimonio/Hacienda Pública	1,563,745,344.73

JEFA DEL DEPARTAMENTO DE RECURSOS FINANCIEROS

L.C.P. NERI EUNICE ROMERO FRANCO



CECYTEO
 DIRECCIÓN ADMINISTRATIVA

DIRECTORA ADMINISTRATIVA

LIC. ADRIANA TRISTAN TORO ZEO



CECYTEO
 DIRECCIÓN GENERAL

DIRECTOR GENERAL

LIC. GUSTAVO MARIN ANTONIO

Gobierno del Estado de Oaxaca
 UR: 507 - COLEGIO DE ESTUDIOS CIENTÍFICOS Y TECNOLÓGICOS DEL ESTADO DE OAXACA
 Estado de Variación de la Hacienda Pública
 Periodo: Del 1° al 31 de DICIEMBRE de 2021
 (Pesos)



Concepto	Hacienda Pública/ Patrimonio				Ajustes por Cambios de Valor	Total
	Contribuido	Generado				
		Ejerc. Ant.	Del Ejercicio			
Cambios en la Hacienda Pública / Patrimonio Neto del Ejercicio 2021	1,292,294,393.94	0	0	0	1,292,294,393.94	
ACTUALIZACIONES DEL PATRIMONIO	1,292,294,393.94	0	0	0	1,292,294,393.94	
Variaciones de la Hacienda Pública / Patrimonio Neto del Ejercicio	0	0	182,039,533.11	974,191.07	183,013,724.18	
RESULTADOS DE EJERCICIOS ANTERIORES	0	0	182,039,533.11	0	182,039,533.11	
RESULTADOS DEL EJERCICIO (AHORRO/ DESAHORRO)	0	0	0.00	0	0.00	
Saldo Neto en la Hacienda Pública / Patrimonio 2021	1,292,294,393.94	0.00	182,039,533.11	974,191.07	1,475,308,118.12	

Lugar y fecha de generación: Reyes Mantecón, Oaxaca; a 18 de ENERO de 2022

Bajo protesta de decir verdad declaramos que los estados financieros y sus Notas son razonablemente correctos y responsabilidad del emisor.



JEFA DEL DEPARTAMENTO DE RECURSOS FINANCIEROS
 L.C.P. NER EUNICE ROMERO FRANCO



DIRECTORA ADMINISTRATIVA
 LIC. ADRIANA ATRISTAIN DROZCO



DIRECTOR GENERAL
 LIC. GUSTAVO MARIN ANTONIO







Página 2 / 1





Gobierno del Estado de Oaxaca
 UR: 507 - COLEGIO DE ESTUDIOS CIENTÍFICOS Y TECNOLÓGICOS DEL ESTADO DE OAXACA
 Estado de Cambios en la Situación Financiera
 Del 1° al 31 de diciembre de 2021
 (Pesos)



CONCEPTO	ORIGEN	APLICACIÓN	CONCEPTO	ORIGEN	APLICACIÓN
ACTIVO	35,336,248	22,472,344	PASIVO	20,882,242	0
ACTIVO CIRCULANTE	2,323,806	22,472,344	PASIVO CIRCULANTE	20,882,242	0
EFFECTIVO Y EQUIVALENTES	0	22,472,344	CUENTAS POR PAGAR A CORTO PLAZO	20,882,242	0
DERECHOS A RECIBIR EFECTIVO O EQUIVALENTES	2,323,806	0	HACIENDA PÚBLICA/PATRIMONIO	0	17,565,314
ACTIVO NO CIRCULANTE	33,012,441	0	HACIENDA PÚBLICA/PATRIMONIO CONTRIBUIDO	0	0
DERECHOS A RECIBIR EFECTIVO O EQUIVALENTES A LARGO PLAZO	0	0	ACTUALIZACIÓN DE LA HACIENDA PÚBLICA/ PATRIMONIO	0	0
BIENES INMUEBLES, INFRAESTRUCTURA Y CONSTRUCCIONES EN PROCESO	11,702,069	0	HACIENDA PÚBLICA/PATRIMONIO GENERADO	0	17,565,314
BIENES MUEBLES	4,399,436	0	RESULTADOS DE EJERCICIO (AHORRO/ DESAHORRO)	0	0
ACTIVOS INTANGIBLES	0	0	RESULTADOS DE EJERCICIOS ANTERIORES	0	17,565,314
DEPRECIACIÓN, DETERIORO Y ARMORTIZACIÓN ACUMULADA DE BIENES	16,910,937	0	RECTIFICACIONES DE RESULTADOS DE EJERCICIOS ANTERIORES	0	0
			RESULTADOS DEL EJERCICIO (AHORRO/DESAHORRO)	0	2,785,779
			TOTALES	20,882,242	20,351,092

Lugar y fecha de generación: Reyes Mantecón, Oaxaca; a 18 de ENERO de 2022

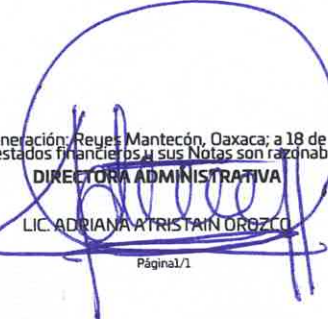
Bajo protesta de decir verdad declaramos que los estados financieros y sus Notas son razonablemente correctos y responsabilidad del emisor.

JEFA DEL DEPARTAMENTO DE RECURSOS FINANCIEROS
 L.C.P. NIRELEUNICE ROMERO FRANCO

DIRECTORA ADMINISTRATIVA
 LIC. ADRIANA ATRISTAIN DROZCO

DIRECCIÓN GENERAL
 LIC. GUSTAVO MARIN ANTONIO

CECyTEO
DIRECCIÓN ADMINISTRATIVA

CECyTEO
DIRECCIÓN GENERAL

507: COLEGIO DE ESTUDIOS CIENTIFICOS Y TECNOLOGICOS DEL ESTADO DE OAXACA
ESTADO DE FLUJO DE EFECTIVO
 PRESENTADO EN PESOS
PERIODO: DEL 01 AL 31 DE DICIEMBRE DE 2021

Flujo de Efectivo de las actividades de operación ORIGEN	NOVIEMBRE 2021		DICIEMBRE 2021	
	\$	59,671,090	\$	104,372,457
42210 Transferencias internas y asignaciones al sector público	\$	60,151,361	\$	45,636,347
21117 Impuestos sobre nómina y otros que se deriven de una relación laboral	\$	-	\$	-
21121 Deudas por adquisición de bienes y contratación de servicios por pagar a cp	\$	-	\$	-
21131 Contratista por Obras en Bienes de Dominio Público por pagar a cp	\$	-	\$	-
21132 Contratista por Obras en Bienes propios por pagar a cp	\$	-	\$	-
21151 Transferencias internas y asignaciones al sector público	-\$	2,476,775	\$	235,967
21171 Retenciones de impuestos por pagar a cp	-\$	126,728	\$	22,266,427
21172 Retenciones del sistema de seguridad social por pagar a cp	-\$	287,348	\$	601,397
21179 Otras retenciones y contribuciones por pagar a cp	-\$	891,500	\$	1,392,632
21191 Fondos rotatorios	-\$	100,000	\$	-
21192 Ministraciones de fondos por pagar a cp	\$	3,878,853	\$	35,582,632
21194 Cuentas por pagar por préstamos otorgados	\$	-	\$	-
21199 Otras cuentas por pagar a cp	-\$	476,772	-\$	1,342,943
32200 Resultado de Ejercicios anteriores	\$	-	\$	-
APLICACIÓN	\$	65,383,363	\$	181,049,946
11229 Otras cuentas por cobrar	\$	-	\$	-
11239 Otros deudores diversos por cobrar a cp	-\$	3,353,840	\$	24,394,219
11241 Contribuciones por cobrar	\$	-	\$	-
11310 Anticipo a proveedores	\$	-	\$	-
11511 Materiales de administración, emisión de documentos y artículos oficiales	\$	-	\$	-
52110 Transferencias internas y asignaciones al sector público	\$	68,737,203	\$	156,422,864
52420 Becas	\$	-	\$	-
56110 Construcciones en bienes no capitalizables	\$	-	\$	-
12411 Muebles, excepto de oficina y estantería	\$	-	\$	-
12412 Muebles de oficina y estantería	\$	-	\$	-
12413 Equipo de computo y de tecnologías de la información	\$	-	\$	232,863
12419 Otros mobiliarios y equipo de administración	\$	-	\$	-
12421 Equipos y aparatos audiovisuales	\$	-	\$	-
12423 Cámaras fotográficas y de video	\$	-	\$	-
12429 Otro mobiliario y equipo educacional y recreativo	\$	-	\$	-
12432 Instrumental médico y de laboratorio	\$	-	\$	-
12441 Automóviles y camiones	\$	-	\$	-
12464 Sistemas de aire acondicionado, calefacción y de refrigeración industrial y comercial	\$	-	\$	-
12465 Equipo de comunicación y telecomunicación	\$	-	\$	-
12466 Equipos de generación eléctrica, aparatos y accesorios eléctricos	\$	-	\$	-
12467 Herramientas y máquinas-herramienta	\$	-	\$	-
12364 División de terrenos y construcción de obras de urbanización	\$	-	\$	-
Incremento/Disminución neta en el efectivo y equivalentes al efectivo	-\$	5,712,273	-\$	76,677,489
Efectivo y equivalentes al efectivo al inicio del ejercicio	\$	132,831,851	\$	127,119,578
Efectivo y equivalentes al efectivo al final del ejercicio	\$	127,119,578	\$	50,442,090

DIRECTORA ADMINISTRATIVA

LIC. ADRIANA ATRISTAIN OROZCO



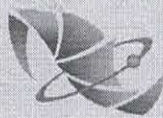

"2021, AÑO DEL RECONOCIMIENTO AL PERSONAL DE SALUD, POR LA LUCHA CONTRA EL VIRUS SARS-COV2, COVID-19"

INFORME SOBRE PASIVOS CONTINGENTES

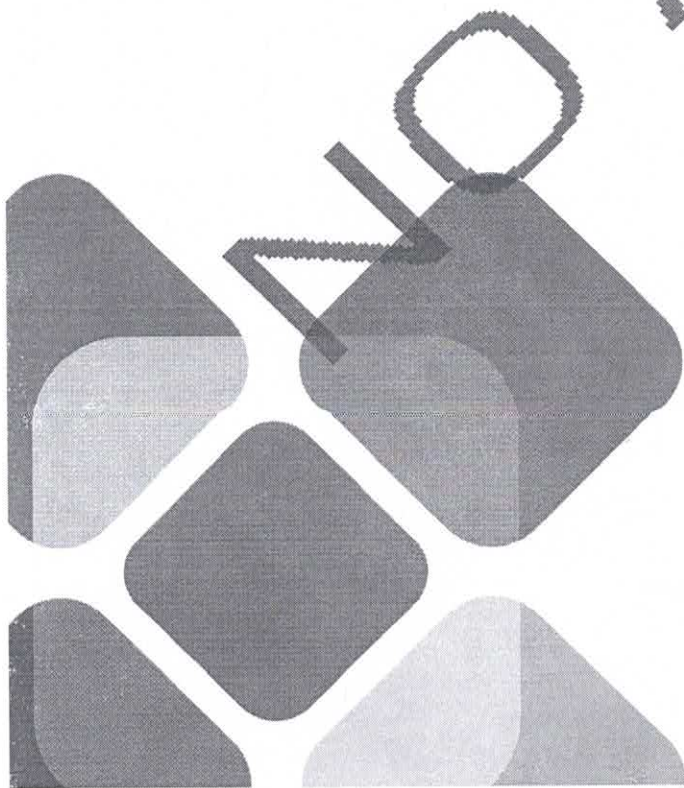

NO APLICABLE

www.oaxaca.gob.mx

"2021, AÑO DEL RECONOCIMIENTO AL PERSONAL DE SALUD, POR LA LUCHA CONTRA EL VIRUS SARS-COV2, COVID-19"

NOTAS A LOS ESTADOS FINANCIEROS AL 31 DE DICIEMBRE DE 2021

a) NOTAS DE DESGLOSE

I) NOTAS AL ESTADO DE SITUACIÓN FINANCIERA

ACTIVO

EFFECTIVO Y EQUIVALENTES

NOVIEMBRE 2021		DICIEMBRE 2021	
Citibanamex cuenta núm. 7014 4047549 S.P. Est. 2021	812.25	Citibanamex cuenta núm. 7014 4047549 S.P. Est. 2021	1,835.27
Citibanamex cuenta núm. 7014 4047557 S.P. FED. 2021	0	Citibanamex cuenta núm. 7014 4047557 S.P. FED. 2021	4,549.22
BBVA Cuenta núm. 0103667324 G.O. 2016 EST.	20.00	BBVA Cuenta núm. 0103667324 G.O. 2016 EST.	20.00
BBVA Cuenta núm. 0108933642 FED. (concentradora)	19,587.26	BBVA Cuenta núm. 0108933642 FED. (concentradora)	19,587.42
BBVA Cuenta núm. 0111319213 S. P. 2018 Federal	652,588.76	BBVA Cuenta núm. 0111319213 S. P. 2018 Federal	652,594.20
BBVA Cuenta núm. 0111319248 S. P. 2018 Estatal	305,821.09	BBVA Cuenta núm. 0111319248 S. P. 2018 Estatal	305,821.09
BBVA Cuenta núm. 0111397982 Gob. Edo. Oax. BACA0118 CECYTEO	385,139.72	BBVA Cuenta núm. 0111397982 Gob. Edo. Oax. BACA0118 CECYTEO	385,142.93
BBVA Cuenta núm. 0114336402 Serv. Pers. 2020 Federal	24,237.06	BBVA Cuenta núm. 0114336402 Serv. Pers. 2020 Federal	2.19
BBVA Cuenta núm. 0114336534 S.P. 2020 Estatal	18,896.44	BBVA Cuenta núm. 0114336534 S.P. 2020 Estatal	0
BBVA Cuenta núm. 0114330986 LAUDOS Y OBLIGACIONES PATRONALES	1,824.75	BBVA Cuenta núm. 0114330986 LAUDOS Y OBLIGACIONES PATRONALES	1,824.58
BBVA Cuenta 0115529824 Pifs Formación Dual	0	BBVA Cuenta 0115529824 Pifs Formación Dual	31,187.00
BBVA Cuenta núm. 0116215033 Serv. Pers. Estatal 2021	1'324,649.19	BBVA Cuenta núm. 0116215033 Serv. Pers. Estatal 2021	13'327,766.64
BBVA cuenta núm. 0116215130 cuenta concentradora Fed. 2021	124'367,936.46	BBVA cuenta núm. 0116215130 cuenta concentradora Fed. 2021	35'702,700.72
BANCO AZTECA cuenta núm. 01720143348972 Gto.Op.Est.2021	18,065.28	BANCO AZTECA cuenta núm. 01720143348972 Gto Op.Est.2021	9,058.25
SUMA	127'119,578.26	SUMAS	50'442,089.51

"2021, AÑO DEL RECONOCIMIENTO AL PERSONAL DE SALUD, POR LA LUCHA CONTRA EL VIRUS SARS-COV2, COVID-19"

BANCOS MONEDA NACIONAL: Al 31 de diciembre de 2021 refleja saldo de \$50'442,089.51 el cual se integra de las siguientes cuentas:

Citibanamex cuenta núm. 7014 4047549 S.P. Est. 2021, refleja un saldo de \$1,835.27 el cual corresponde a diferencia de sueldo de la segunda quincena de septiembre, diferencia de nómina y pensión alimenticia de retroactiva 8 prestaciones ODES (Periodo 1 de febrero al 31 de diciembre de 2021), pendiente por pagar.

Citibanamex cuenta núm. 7014 4047557 S.P. Fed. 2021, refleja un saldo de \$4,549.22 el cual corresponde a Devolución nómina retroactiva sueldo del 1 de febrero al 30 de septiembre de 2021, del C. Angel Edel Pineda Gopar.

BBVA cuenta núm. 0103667324 Estatal 2016 (G.O.) refleja un saldo de \$20.00 el cual corresponde a un depósito del mes de agosto de 2018 y se encuentra abierta ya que la Secretaría de Finanzas no ha depositado recurso del ejercicio 2016.

BBVA cuenta núm. 0108933642 Federal 2016 (concentradora) refleja un saldo de \$19,587.42 el cual corresponde sobrante por devoluciones de servicios personales e intereses bancarios.

BBVA cuenta núm. 0111319213 SERVICIOS PERSONALES FEDERAL 2018, con un saldo de \$652,594.20 el cual corresponde a recurso de sueldos congelados e intereses bancarios generados en la cuenta.

BBVA cuenta núm. 0111319248 SERVICIOS PERSONALES 2018 ESTATAL, refleja un saldo de \$305,821.09 el cual corresponde a recurso de sueldos congelados e intereses bancarios generados en la cuenta.

BBVA cuenta núm. 0111397982 Gob. Edo. Oax. BACA0118 CECYTEO 2018, refleja saldo de \$385,142.93 el cual corresponde a recurso de finiquito federal, así como los intereses bancarios generados en la cuenta.

BBVA cuenta núm. 0114336402 Servicios Personales 2020 Federal, refleja un saldo de \$2.19 que corresponde a intereses bancarios generados en la cuenta.

BBVA cuenta núm. 0114330986 laudos y obligaciones patronales, refleja un saldo de \$1,824.58 para pagos de laudos en litigios.

BBVA cuenta núm. 0115529824 Formación Dual, refleja un saldo de \$31,187.00 que corresponde al pago de un proveedor.

BBVA cuenta núm. 0116215033 servicios personales 2021 estatal, refleja un saldo de \$13'327,766.64 que corresponde a recurso para pago servicios personales, impuestos y retenciones.

BBVA cuenta núm. 0116215130 Concentradora Federal 2021, refleja un saldo de \$35'702,700.72 que corresponde a recurso Federal para pago de servicios personales, impuestos y gastos de operación.

Banco Azteca cuenta núm. 01720143348972 Gastos de Operación Estatal 2021, refleja un saldo de \$9,058.25 que corresponde a retención de arrendamiento, el cual se enterará al Sat, en el siguiente mes.

DERECHOS A RECIBIR EFECTIVO Y EQUIVALENTES Y BIENES O SERVICIOS A RECIBIR

www.oaxaca.gob.mx

"2021, AÑO DEL RECONOCIMIENTO AL PERSONAL DE SALUD, POR LA LUCHA CONTRA EL VIRUS SARS-COV2, COVID-19"

Noviembre 2021		Diciembre 2021	
Otros deudores diversos por cobrar a corto plazo	20'650,565.32	Otros deudores diversos por cobrar a corto plazo	45'044,784.74

OTROS DEUDORES DIVERSOS POR COBRAR A CP: al 31 de diciembre de 2021 refleja un saldo de \$45'044,784.74 que corresponde a subsidio al empleo \$89.23, provisiones de terceros \$2'165,453.62 originadas por el pago de servicios personales del mes de diciembre de 2021 y otros deudores por \$42'879,241.89 de los cuales \$7'806,980.57 que corresponde a la CLC 126 (diferencia) del mes de marzo 2015; CLC 234 (diferencia), 247 (diferencia) y 251 (diferencia) del mes de abril 2015; CLC 329 (diferencia) del mes de mayo de 2015; CLC 449 (diferencia) del mes de Junio 2015; CLC's 509, 516 y 518 (diferencia) del mes de julio 2015; CLC 694 del mes de septiembre 2015; CLC 793 del mes de octubre 2015; CLC's 839, 841, 844, 865 (diferencia), 867, 880, 882, 883, 884, 885, 887, 893, 897, 906 y 916 del mes de noviembre 2015; CLC's 90, 91, 92, y 100 del mes de febrero 2016; CLC 110 del mes de marzo de 2016; CLC's 204, 222, 223, 224, y 262 del mes de abril de 2016; CLC 328, 332 y 335 del mes de mayo de 2016; CLC's 376, 406, 407, 408, 409, 417, 423, 424, 425, 426, 428, 429, 430, 432, 433, 434, 435, 436, 437, 438, 439, 440, 441 y 442 del mes de Junio de 2016; CLC's, 500, 501, 502, 503, 504, 505 y 506 del mes de julio de 2016; CLC's 572, 574, 575 (diferencia), 577, 584 y 586 del mes de agosto de 2016; CLC's 610, 611, 612, 624 y 669 del mes de septiembre de 2016; CLC 749 del mes de octubre de 2016; CLC 778 del mes de noviembre de 2016 y CLC'S 933 y 934 del mes de diciembre de 2021 que a la fecha no ha depositado la Secretaría de Finanzas para cumplir en tiempo y forma con el pago de pasivos.

Noviembre 2021		Diciembre 2021	
Otros Deudores Diversos a Largo Plazo	88,800.00	Otros Deudores Diversos a Largo Plazo	88,800.00

OTROS DEUDORES DIVERSOS A LARGO PLAZO: refleja un saldo de \$88,800.00 que corresponde a cheques expedidos en el ejercicio 2007 a dos docentes: Germán Eduardo Palacino Antía por \$58,200.00 y Eduardo Gallegos Ruiz por \$30,600.00 para gastos ya que posteriormente iban a comprobar el recurso, pero que a la fecha no ha sido posible recuperarlo.

Bienes Inmuebles, Muebles e Intangibles

Noviembre 2021		Diciembre 2021	
Terrenos	489,608,519.92	Terrenos	489,608,519.92
Edificios no residenciales	946,395,780.21	Edificios no residenciales	946,395,780.21
Sumas	1'436,004,300.13	Sumas	1'436,004,300.13

BIENES MUEBLES

www.oaxaca.gob.mx

"2021, AÑO DEL RECONOCIMIENTO AL PERSONAL DE SALUD, POR LA LUCHA CONTRA EL VIRUS SARS-COV2, COVID-19"

Noviembre 2021		Diciembre 2021	
Muebles de oficina y estantería	5'091,151.05	Muebles de oficina y estantería	5'091,151.05
Muebles excepto de oficina y estantería	41,211.52	Muebles excepto de oficina y estantería	41,211.52
Equipo de cómputo y tecnologías de la información	40'853,478.49	Equipo de cómputo y tecnologías de la información	41'086,341.30
Otros mobiliarios y equipos de administración	474,253.28	Otros mobiliarios y equipos de administración	474,253.28
Equipos y aparatos audiovisuales	9'448,855.59	Equipos y aparatos audiovisuales	9'448,855.59
Aparatos deportivos	2'197,696.03	Aparatos deportivos	2'197,696.03
Cámaras fotográficas y de video	535,330.82	Cámaras fotográficas y de video	535,330.82
Otro mobiliario y equipo educacional y recreativo	7,588,433.20	Otro mobiliario y equipo educacional y recreativo	7'588,433.20
Equipo médico y de laboratorio	6'538,559.85	Equipo médico y de laboratorio	6'538,559.85
Instrumental médico y de laboratorio	369,881.35	Instrumental médico y de laboratorio	369,881.35
Automóviles y camiones	9'161,016.59	Automóviles y camiones	9'161,016.59
Otros equipos de transporte	60,999.00	Otros equipos de transporte	60,999.00
Sistemas de aire acondicionado, calefacción y de refrigeración industrial y comercial	1'224,947.46	Sistemas de aire acondicionado, calefacción y de refrigeración industrial y comercial	1'224,947.46
Equipo de comunicación y telecomunicación	988,853.81	Equipo de comunicación y telecomunicación	988,853.81
Equipo de generación eléctrica, aparatos y accesorios eléctricos	1'775,957.07	Equipo de generación eléctrica, aparatos y accesorios eléctricos	1'775,957.07
Herramientas y máquinas-herramienta	1'527,278.10	Herramientas y máquinas-herramienta	1,527,278.10
Otros equipos	2'454,231.72	Otros equipos	2,454,231.72
Sumas	90'332,134.93	Sumas	90'564,997.74

ACTIVOS INTANGIBLES

Noviembre 2021		Diciembre 2021	
Software	1'101,965.07	Software	1'101,965.07

DEPRECIACION, DETERIORO Y AMORTIZACION ACUMULADA EN BIENES MUEBLES, INMUEBLES E INTANGIBLES

www.oaxaca.gob.mx

"2021, AÑO DEL RECONOCIMIENTO AL PERSONAL DE SALUD, POR LA LUCHA CONTRA EL VIRUS SARS-COV2, COVID-19"

DEPRECIACION ACUMULADA DE BIENES MUEBLES

Al 31 de diciembre de 2021, se ha registrado la Depreciación Acumulada por \$59'501,592.46

PASIVO

PASIVO CIRCULANTE

- Relación de las cuentas y documentos por pagar en desagregación por su vencimiento en días a 90, 180, menor o igual a 365 y mayor a 365. Asimismo, se informará sobre la factibilidad del pago de dichos pasivos, ya que algunos son proveedores de los ejercicios 2015, 2016 y 2021 que a la fecha no se ha depositado el recurso por parte de la Secretaría de Finanzas para poder saldar estas cuentas, tampoco nos ha informado si realizó pagos directos a proveedores aunque se le ha solicitado mediante oficio.

CUENTA	DESCRIPCION	90 DIAS	180 DIAS	MENOR O IGUAL A 365	MAYOR A 365	TOTAL
2	PASIVO					97,073,013.54
2.1.1.3.1.001.0017	SALOMON ADRIAN MARTINEZ ZARATE				19,635.00	19,635.00
2.1.1.3.1.001.0019	EDGAR ELI GARCIA RUIZ				31,048.40	31,048.40
2.1.1.3.1.001.0077	JORGE MEJIA VENEGAS				6,292.36	6,292.36
2.1.1.5.1.001.0006	CUOTAS AL INFONAVIT				3,610.41	3,610.41
2.1.1.5.1.001.0053	OTRAS PRESTACIONES				0.27	0.27
2.1.1.5.1.001.0112	PROVEEDORA ESCOLAR S DE RL				405.30	405.30
2.1.1.5.1.001.0155	ROQUE MANUEL PEREZ ARAGON				31,771.24	31,771.24
2.1.1.5.1.001.0156	JESUS RUIZ MARTINEZ				38,196.96	38,196.96
2.1.1.5.1.001.0158	INMOBILIARIA DEL VALLE DE ANTEQUERA S.A. DE CV				1,830.00	1,830.00
2.1.1.5.1.001.0161	CESAREA ANGELA LOPEZ CHAVEZ				8,750.00	8,750.00
2.1.1.5.1.001.0244	FERNANDO MIGUEL BOLAÑOS RAMIREZ				19,215.68	19,215.68
2.1.1.5.1.001.0262	CORPORATIVA LITOGRAFICA DE ANTEQUERA, SA DE				38,280.00	38,280.00
2.1.1.5.1.001.0326	CLAUDIO DE JESUS RUIZ RAMIREZ				1,561.65	1,561.65
2.1.1.5.1.001.0329	FERNANDO MUÑOZ NAVARRO				407.09	407.09
2.1.1.5.1.001.0357	JORGE ADALBERTO RIOS GARCIA				80.00	80.00
2.1.1.5.1.001.0358	MARTHA LUCIA ZAPATA SALAZAR				6,449.41	6,449.41
2.1.1.5.1.001.0362	RAUL ALBERTO CRUZ CRUZ				360.00	360.00
2.1.1.5.1.001.0384	VICTOR RAUL MARTINEZ VASQUEZ				4,417.00	4,417.00
2.1.1.5.1.001.0411	ST S C E Y T E O				121,613.04	121,613.04
2.1.1.5.1.001.0643	HOTEL ANGEL INN, S.A. DE C.V.				246,043.47	246,043.47
2.1.1.5.1.001.0650	ANGEL GARCIA GARCÍA				5,800.00	5,800.00
2.1.1.5.1.001.0661	TECNOFERRE DE MEXICO S.A. DE C.V.				2,443.08	2,443.08
2.1.1.5.1.001.0663	INFRAESTRUCTURA TACUATE S.A. DE C.V.				66,653.18	66,653.18
2.1.1.5.1.001.0679	ARGELIA LUVIA JIMENEZ DIAZ				1,421.00	1,421.00
2.1.1.5.1.001.0831	JOSE REYNALDO BAROJAS SANCHEZ				3,828.00	3,828.00
2.1.1.5.1.001.0833	CLAUDIA MARIA FLORES MORALES				9,744.00	9,744.00
2.1.1.5.1.001.0880	EDITORIAL LIMUSA, S.A. DE C.V.				99,079.11	99,079.11
2.1.1.5.1.001.0885	MIGUEL ANGEL PEREZ GUTIERREZ				10,115.20	10,115.20
2.1.1.5.1.001.0896	RECURSOS DARAINBA S.A. DE C.V.				20,764.00	20,764.00
2.1.1.5.1.001.0935	XQUENDA TRAVEL, S.A. DE C.V.				7,283.00	7,283.00
2.1.1.5.1.001.1047	JORGE MEJIA VENEGAS				70,961.03	70,961.03
2.1.1.5.1.001.A1ZY	COLEGIO DE ESTUDIOS CIENTIF. Y TECN. DEL EDO DE OAXACA	6,876.32			6,876.32	6,876.32
2.1.1.5.1.001.BOMM	NAZARIO MARTIN GUERRERO SALGADO				0.35	0.35
2.1.1.5.1.411.A0HY	ASEGURADORA INTERACCIONES, S.A.				28,888.81	28,888.81
2.1.1.5.1.411.A0P3	ALEF PROGRAMAS EDUCATIVOS SA DE CV				597.00	597.00
2.1.1.5.1.411.A0WF	REY DAVID AGUILAR MARTINEZ				2,900.00	2,900.00
2.1.1.5.1.411.A151	BANQUETES LA BELLA AIROSA, S.A. DE C.V.				446,884.68	446,884.68
2.1.1.5.1.411.A1YZ	COMERCIAL DINAMICA NACIONAL, S.A. DE C.V.				378,990.21	378,990.21
2.1.1.5.1.411.A1ZY	COLEGIO DE ESTUDIOS CIENTIFICOS Y TEC. DEL EDO OAXACA	6,770,745.51			6,770,745.51	6,770,745.51
2.1.1.5.1.411.A29C	COMERCIALIZADORA ITAMAGUI, S.A. DE C.V.				206,923.03	206,923.03
2.1.1.5.1.411.A2BX	COMERCIALIZADORA MEDICA DIAGNOSTICA DE OAX SA				85,430.37	85,430.37
2.1.1.5.1.411.A2C9	CORDERO MUEBLES ESCOLARES DE CHALCO, S.A. DE C.V.				241,709.00	241,709.00
2.1.1.5.1.411.A2KM	COMERCIALIZADORA OSIBEL, S.A. DE C.V.				20,764.00	20,764.00
2.1.1.5.1.411.A3GJ	D.R. SAGITARIO, S.A. DE C.V.				240,679.12	240,679.12
2.1.1.5.1.411.A3JU	ESPECIALISTAS EN COMERCIO BECHET, S.A. DE C.V.				556,598.32	556,598.32
2.1.1.5.1.411.A3KR	ELECTRONICA COMPUTACION TELECOMUNICACIONES Y OFIC				14,546.40	14,546.40
2.1.1.5.1.411.A3LO	EQUIPOS DIDACTICOS PARA ESCUELAS, S.A. DE C.V.				2,901.60	2,901.60
2.1.1.5.1.411.A3PU	EDITORIAL LIMUSA, S.A. DE C.V.				14,665.82	14,665.82
2.1.1.5.1.411.A3VR	EMPRESA DE TURISMO Y PASAJE TAZUYUTI, S.A. DE CV				21,890.00	21,890.00
2.1.1.5.1.411.A4OV	GRUPO COMERCIAL NATDE DE MÉXICO S.A DE C.V.				166,787.11	166,787.11
2.1.1.5.1.411.A4QC	GDC DIFUSION CIENTIFICA, S.A. DE C.V.				107,914.95	107,914.95
2.1.1.5.1.411.A54M	REMEDIOS SOFIA GONZALEZ REYES				9,106.00	9,106.00
2.1.1.5.1.411.A5F4	HOTEL ANGEL INN, S.A. DE C.V.				117,128.85	117,128.85

“2021, AÑO DEL RECONOCIMIENTO AL PERSONAL DE SALUD, POR LA LUCHA CONTRA EL VIRUS SARS-COV2, COVID-19”

2.1.1.5.1.411.A5XQ	IMPRESOS BAÑUELAS, S.A. DE C.V.			19,385.80	19,385.80
2.1.1.5.1.411.A625	INGENIERIA GRAFICA MATERIALES Y EQUIPOS, S.A. DE CV			51,414.23	51,414.23
2.1.1.5.1.411.A64V	INSTITUTO MEXICANO DEL SEGURO SOCIAL	698,579.01			698,579.01
2.1.1.5.1.411.A658	INSTITUTO DEL FONDO NACIONAL DE VIVIENDA PARA LOST	662,628.30			662,628.30
2.1.1.5.1.411.A69J	INDUSTRIAL UNIVERSAL DIDACTICA, S.A. DE C.V.			21,819.60	21,819.60
2.1.1.5.1.411.A6CZ	ARGELIA LUVIA JIMENEZ DIAZ			6,537.60	6,537.60
2.1.1.5.1.411.A6R1	CESAREA ANGELA LOPEZ CHAVEZ			13,773.62	13,773.62
2.1.1.5.1.411.A70P	COMPAÑIA DE PORRUA HERMANOS Y COMPAÑIA SA DE CV			33,869.55	33,869.55
2.1.1.5.1.411.A79Y	MARIA OLIVIA MALDONADO GARCIA			96,531.75	96,531.75
2.1.1.5.1.411.A7D3	JOSE DOMINGO MARTINEZ MORALES			1,740.00	1,740.00
2.1.1.5.1.411.A7JY	VICTOR RAUL MARTINEZ VASQUEZ			1,768.01	1,768.01
2.1.1.5.1.411.A7KB	YADIRA MARTINEZ ZAMBRANO			900.00	900.00
2.1.1.5.1.411.A7OP	MEDQUIMIA, S.A. DE C.V.			239,774.36	239,774.36
2.1.1.5.1.411.A7UX	JORGE MEJIA VENEGAS			7,818.40	7,818.40
2.1.1.5.1.411.A9E9	AMADO PAZ PACHECO			415,812.92	415,812.92
2.1.1.5.1.411.A9I3	PROMOTORA COMERCIAL TORRES BATIZ, SA DE C.V.			331,099.93	331,099.93
2.1.1.5.1.411.A9PB	PROVEEDORA ESCOLAR, S.R.L.			227,771.95	227,771.95
2.1.1.5.1.411.A9VL	PROVEEDORA DE OFICINAS LA ESFERA DE PUEBLA, S.A. D			1,036,200.74	1,036,200.74
2.1.1.5.1.411.A9W7	ARACELY POOL PABLO			500.00	500.00
2.1.1.5.1.411.AABH	LUZ MARIA RAMIREZ TORRES			400.00	400.00
2.1.1.5.1.411.AAOU	SERGIO ROSAS BETANZOS			3,118.08	3,118.08
2.1.1.5.1.411.AAZ4	MARLON RUIZ.			166,537.41	166,537.41
2.1.1.5.1.411.AB04	CLAUDIO DE JESUS RUIZ RAMIREZ			8,300.00	8,300.00
2.1.1.5.1.411.ABGZ	SEGUROS BANORTE GRUPO FINANCIERO BANORTE, SA DE			488,730.77	488,730.77
2.1.1.5.1.411.ABH1	SISTEMAS BIBLIOINFORMA, S.A. DE C.V.			7,480.00	7,480.00
2.1.1.5.1.411.ABJM	SISTEMAS CONTINO, S.A. DE C.V.			708,086.21	708,086.21
2.1.1.5.1.411.ABWC	ROSA ELENA SORIANO DIAZ			37,181.98	37,181.98
2.1.1.5.1.411.ACXN	EFREN RICARDO VELASCO GUZMAN			6,380.00	6,380.00
2.1.1.5.1.411.AD58	JUDITH CAROLINA WOOLRICH BERMUDEZ			90,747.25	90,747.25
2.1.1.5.1.411.AD5A	ALFREDO FERNANDO WOOLRICH RAMIREZ			90,747.25	90,747.25
2.1.1.5.1.411.AD89	MARTHA LUCIA ZAPATA SALAZAR			40.00	40.00
2.1.1.5.1.411.AE5G	HUGO RODRIGUEZ CALVO			37,447.60	37,447.60
2.1.1.5.1.411.AHHJ	OLGA ROSARIO HERNÁNDEZ SÁNCHEZ			1,800.00	1,800.00
2.1.1.5.1.411.AHHM	ADÁN HERNÁNDEZ LÓPEZ			200.00	200.00
2.1.1.5.1.411.AKZS	HÉCTOR MARIO MOREIRA REYES			4,700.00	4,700.00
2.1.1.5.1.411.AOSE	GALVENTEX, S.A. DE C.V.			26,909.80	26,909.80
2.1.1.5.1.411.AOSF	SILVANO ZETINA GARCIA			41,532.64	41,532.64
2.1.1.5.1.411.AOSG	ARTÍCULOS BASICOS DE CALIDAD EN UNIFORMES Y EQP			91,749.83	91,749.83
2.1.1.5.1.411.AOM8	SUMINISTROS DE MATERIALES Y ARTS EN GRAL FELELI SA			17,448.72	17,448.72
2.1.1.5.1.411.APH9	AMADO BETANZOS SANTIAGO			200.00	200.00
2.1.1.5.1.411.APHA	MANUEL MANUEL SANTIAGO			200.00	200.00
2.1.1.5.1.411.APHB	EVERARDO CRUZ BARRANCO			200.00	200.00
2.1.1.5.1.411.APHH	CARLOS ARISTEO ORTIZ JERONIMO			400.00	400.00
2.1.1.5.1.411.APHI	CLARITA ALEJANDRA TORRES DANIEL			400.00	400.00
2.1.1.5.1.411.APHO	YANET VERONICA CRUZ AQUINO			400.00	400.00
2.1.1.5.1.411.APHP	ANA DELIA GALEANA JUAREZ			400.00	400.00
2.1.1.5.1.411.APHQ	SOLEDAD LOPEZ ZIGA			200.00	200.00
2.1.1.5.1.411.APHR	ELIZABET VALENZUELA REYES			200.00	200.00
2.1.1.5.1.411.APHS	GERMAIN CANSECO JERONIMO			200.00	200.00
2.1.1.5.1.411.APHT	CORNELIO ORDAZ ROJAS			200.00	200.00
2.1.1.5.1.411.API7	RODE SANTIAGO ANTONIO			200.00	200.00
2.1.1.5.1.411.APIB	SAULO MANDARIN RAMIREZ			200.00	200.00
2.1.1.5.1.411.A58V	LEYTA CASTILLO ESCOBAR			400.00	400.00
2.1.1.5.1.411.A58X	MALENA MONTAÑO DE LA CRUZ			200.00	200.00
2.1.1.5.1.411.AVW1	MARIA LUISA MATUS FUENTES			2,800.00	2,800.00
2.1.1.5.1.411.AVW2	CRISTOBAL GARCIA CRUZ			400.00	400.00
2.1.1.5.1.411.AX7P	FE YADIRA BETANZOS PÉREZ			1,800.00	1,800.00
2.1.1.5.1.411.AXUR	JUAN CARLOS VALENCIA SANTIAGO			1,200.00	1,200.00
2.1.1.5.1.411.AYQF	XUNASHI ORTIZ LOPEZ			2,800.00	2,800.00
2.1.1.5.1.411.B16L	ROSALBA VALLE LÓPEZ			500.00	500.00
2.1.1.5.1.411.B3TK	JESUS VELASQUEZ TIBURCIO			800.00	800.00
2.1.1.5.1.411.B3TL	JOSE CHICATI COMO			800.00	800.00
2.1.1.5.1.411.B5WL	DAVID BENITEZ MARTÍNEZ			400.00	400.00
2.1.1.5.1.411.B61X	SUIEYLA SANTIAGO GALLEGOS			20.00	20.00
2.1.1.5.1.411.BPXT	LOGISTICA ROYAL BENMAR, S.A. DE C.V.	31,187.00			31,187.00
2.1.1.7.1.002.0001	I.S.S.S	29'615,998.24			29'615,998.24
2.1.1.7.1.004.0001	10% RETENCIONES POR ARRENDAMIENTO	9,033.56			9,033.56
2.1.1.7.2.001.0002	IMSS	841,447.71			841,447.71
2.1.1.7.2.003.0006	SEGURO DE VIDA	175,729.23			175,729.23
2.1.1.7.2.011.0003	IMSS, CESANTIA Y VEJEZ	1'198,065.49			1'198,065.26
2.1.1.7.2.014.0007	SEGURO DE VIDA INBURSA	20,300.79			20,300.79
2.1.1.7.9.006.0004	CREDITO INFONAVIT	2'892,820.51			2'892,820.51
2.1.1.7.9.007.0005	CREDITO FONACOT	303,061.24			303,061.24
2.1.1.7.9.020.0008	RETARDOS E INASISTENCIAS	677,077.19		567,925.48	1'245,002.67
2.1.1.7.9.023.0001	FONDO DE AHORRO TRABAJADOR	4,800.00			4,800.00
2.1.1.7.9.024.0002	DESCUENTO PRESTAMO FONDO DE AHORRO	64,405.71			64,405.71
2.1.1.7.9.032.0009	CUOTA SINDICAL	177,023.75			177,023.75
2.1.1.7.9.046.0001	COOPERATIVA ACREIMEX, S.C. DE R.L.	855,899.04			855,899.04
2.1.1.7.9.050.0001	PROGRAMA EDUCATIVO NACIONAL, S.A. DE C.V.	27,712.02			27,712.02
2.1.1.7.9.064.0011	PRÉSTAMO INBURSA	210,461.46			210,461.46
2.1.1.7.9.087.0001	PUBLISEG SAPI DE CV SOFOM, ENR	181,140.28			181,140.28
2.1.1.7.9.107.0001	NOMINA APOYO S.A.P.I. DE C.V. SOFOM, E.N.R.	130,039.46			130,039.46
2.1.1.7.9.144.0001	FINANCIERA FORTALEZA SA DE CV SOFOM ENR	567,430.28			567,430.28
2.1.1.7.9.158.0001	APOYOS COVID – 19			454,745.46	454,745.46

www.oaxaca.gob.mx

"2021, AÑO DEL RECONOCIMIENTO AL PERSONAL DE SALUD, POR LA LUCHA CONTRA EL VIRUS SARS-COV2, COVID-19"

2.1.1.9.2.002.0021	ANTICIPO PARA GASTOS DE OPERACION	39'461,484.39				39'461,484.39
2.1.1.9.9.001.0001	PRODUCTOS FINANCIEROS	527.44			2'480,405.92	2'480,933.36
2.1.1.9.9.001.0004	INGRESO POR DIFERENCIA DE CHEQUE				0.54	0.54
2.1.1.9.9.001.0007	RENDIMIENTO POR CARGO GLOBAL TARDIO				40.31	40.31
2.1.1.9.9.001.0010	PRODUCTOS FINANCIEROS (INVERSION 2019)				248.54	248.54
2.1.1.9.9.001.0015	PRODUCTOS FINANCIEROS CITIBANAMEX 7014 4047549 EST	31.27				31.27
2.1.1.9.9.001.0019	PRODUCTOS FINANCIEROS (INVERSION 2021)	1.22				1.22

II) NOTAS AL ESTADO DE ACTIVIDADES

INGRESOS DE GESTIÓN

Noviembre 2021		Diciembre 2021	
TRANSFERENCIAS, ASIGNACIONES, SUBSIDIOS Y OTRAS AYUDAS	60'151,360.64	TRANSFERENCIAS, ASIGNACIONES, SUBSIDIOS Y OTRAS AYUDAS	45'636,346.75

GASTOS Y OTRAS PÉRDIDAS

Noviembre 2021		Diciembre 2021	
ASIGNACIONES AL SECTOR PÚBLICO	68'737,203.05	ASIGNACIONES AL SECTOR PÚBLICO	156,422,863.90

III) NOTAS AL ESTADO DE VARIACION EN LA HACIENDA PUBLICA

NO HUBO VARIACION, YA QUE EN EL PERIODO NO SE REALIZARON COMPRAS DE ACTIVO NO CIRCULANTE.

IV) NOTAS AL ESTADO DE FLUJO DE EFECTIVO

FLUJO DE EFECTIVO DE LAS ACTIVIDADES	Noviembre 2021	Diciembre 2021
ORIGEN	59,671,090	104,372,457
APLICACION	65,383,363	181,049,946
Incremento/Disminución neta en el efectivo y equivalentes al efectivo	-5,712,273	-76,677,489
Efectivo y equivalentes al efectivo al inicio del ejercicio	132,831,851	127,119,578
Efectivo y equivalentes al efectivo al final del ejercicio	127,119,578	50,442,090

V) CONCILIACION ENTRE LOS INGRESOS PRESUPUESTARIOS Y CONTABLES, ASI COMO ENTRE LOS EGRESOS PRESUPUESTARIOS Y LOS GASTOS CONTABLES

www.oaxaca.gob.mx

"2021, AÑO DEL RECONOCIMIENTO AL PERSONAL DE SALUD, POR LA LUCHA CONTRA EL VIRUS SARS-COV2, COVID-19"

Conciliación entre los Ingresos Presupuestarios y Contables Correspondiente del 01 al 31 de diciembre de 2021 (cifras en pesos)	
1. total de ingresos Presupuestarios	45'636,346.75
2. Más Ingresos Contables No Presupuestarios	
Ingresos Financieros	
Incremento por Variación de Inventarios	
Disminución del Exceso de Estimaciones por Pérdida o Deterioro u Obsolescencia	
Disminución del Exceso de Provisiones	
Otros Ingresos y Beneficios Varios	
Otros Ingresos Contables No Presupuestales	
3. Menos Ingresos Presupuestarios No Contables	
Aprovechamientos Patrimoniales	
Ingresos Derivados de Financiamientos	
Otros Ingresos Presupuestarios No Contables	
4. Total de Ingresos Contables	45'636,346.75

Conciliación entre los Egresos Presupuestarios y Gastos Contables Correspondiente del 01 al 31 de diciembre de 2021 (cifras en pesos)	
1. total de Egresos Presupuestarios	156'422,863.90
2. Menos Egresos Presupuestarios No Contables	
Materiales y suministros	
Mobiliario y equipo de administración	
Mobiliario y equipo educacional y recreativo	
Equipo e Instrumental Médico y de laboratorio	
Vehículos y Equipo de Transporte	
Equipo de defensa y seguridad	
Maquinaria, Otros equipos y Herramienta	
3. Más Gastos Contables No Presupuestarios	
Estimaciones, Depreciaciones, Deterioros, Obsolescencia y Amortizaciones	
Provisiones	
Disminución de Inventarios	
Otros gastos Contables No Presupuestales	
4. Total de Gastos Contables	156'422,863.90

b) NOTAS DE MEMORIA (CUENTAS DE ORDEN)

"2021, AÑO DEL RECONOCIMIENTO AL PERSONAL DE SALUD, POR LA LUCHA CONTRA EL VIRUS SARS-COV2, COVID-19"

Cuentas de Orden Contables y Presupuestarias:

Contables: NO APLICA

Valores
 Emisión de obligaciones
 Avales y garantías
 Juicios

Contratos para Inversión Mediante Proyectos para Prestación de Servicios (PPS) y Similares.

Bienes concesionados o en comodato

Presupuestarias:

Cuentas de ingresos
 Cuentas de egresos

Información sobre las cuentas de orden presupuestarias, son registros que nos ayudan a controlar los gastos presupuestales.

Noviembre 2021		Diciembre 2021	
PRESUPUESTO APROBADO	761'402,484.00	PRESUPUESTO APROBADO	761'402,484.00
PRESUPUESTO DE EGRESOS COMPROMETIDO	67'121,633.04	PRESUPUESTO DE EGRESOS COMPROMETIDO	155'780,744.24
PRESUPUESTO DE EGRESOS DEVENGADO	68'737,203.05	PRESUPUESTO DE EGRESOS DEVENGADO	156'655,726.71
PRESUPUESTO DE EGRESOS EJERCIDO	68'737,203.05	PRESUPUESTO DE EGRESOS EJERCIDO	156'655,726.71
PRESUPUESTO DE EGRESOS PAGADO	70'979,518.91	PRESUPUESTO DE EGRESOS PAGADO	155'873,889.49
PRESUPUESTO DE EGRESOS POR EJERCER	130'958,299.99	PRESUPUESTO DE EGRESOS POR EJERCER	221,772.30

c) NOTAS DE GESTIÓN ADMINISTRATIVA

1. Introducción

Los Estados Financieros de los entes públicos, proveen de información financiera a los principales usuarios de la misma, al Congreso y a los ciudadanos.

El objetivo del presente documento es la revelación del contexto y de los aspectos económicos-financieros más relevantes que influyeron en las decisiones del período, y que deberán ser considerados en la elaboración de los estados financieros para la mayor comprensión de los mismos y sus particularidades.

www.oaxaca.gob.mx

"2021, AÑO DEL RECONOCIMIENTO AL PERSONAL DE SALUD, POR LA LUCHA CONTRA EL VIRUS SARS-COV2, COVID-19"

De esta manera, se informa y explica la respuesta del gobierno a las condiciones relacionadas con la información financiera de cada período de gestión; además, de exponer aquellas políticas que podrían afectar la toma de decisiones en períodos posteriores.

2. Panorama Económico y Financiero

Se informará sobre las principales condiciones económico-financieras bajo las cuales el ente público estuvo operando; y las cuales influyeron en la toma de decisiones de la administración; tanto a nivel local como federal.

3. Autorización e Historia

Se informará sobre:

- a) Fecha de creación del ente: 27 de febrero de 1994
- b) Principales cambios en su estructura: Se han incrementado centros educativos se contaban al inicio con 5 planteles de bachillerato tecnológico (Planteles 01 Oaxaca, 02 Cuicatlán, 03 Ixtlán, 04 Tututepec y 05 Etlá), con plantilla de personal de 50 docentes, 35 administrativos y 15 directivos, actualmente se cuenta con 41 planteles de bachillerato tecnológico y 65 centros EMSAD bachillerato general con plantilla de personal de 871 docentes, 715 personal de apoyo administrativo y 311 directivos.

4. Organización y Objeto Social

- a) Objeto social: Educación
- b) Principal actividad: Impartir educación de calidad en el nivel medio superior en la modalidad de Bachillerato tecnológico bivalente y bachillerato general
- c) Ejercicio fiscal: 2021
- d) Régimen Jurídico: Organismo público descentralizado con personalidad jurídica y patrimonio propio.
- e) Consideraciones fiscales del ente: revelar el tipo de contribuciones que esté obligado a pagar o retener:

- ISR retención por salarios
- ISR retenciones por servicios profesionales
- ISR por pagos por cuenta de terceros o retenciones por arrendamiento de inmuebles
- Impuesto sobre erogaciones por remuneraciones al trabajo personal (3% sobre nómina).
- Cuotas IMSS Patronales y Obreras
- Cuotas Retiro, Cesantía en edad avanzada y Vejez Patronales y Obreras
- Aportación de vivienda para cuenta individual INFONAVIT Patronales y Obreras
- Seguro de vida Metlife
- Seguro de vida INBURSA
- Crédito FONACOT
- Fondo de Ahorro del personal sindicalizado
- Descuento Préstamo Fondo de Ahorro del personal sindicalizado
- Cuota sindical
- Préstamo Cooperativa Acreimex

www.oaxaca.gob.mx

"2021, AÑO DEL RECONOCIMIENTO AL PERSONAL DE SALUD, POR LA LUCHA CONTRA EL VIRUS SARS-COV2, COVID-19"

- Crédito de libros Programa Educativo Nacional
- Préstamo INBURSA
- Nómina apoyo SAPI de CV
- Préstamo Financiera Fortaleza S.A. de C.V.
- Publiseq SAPI de CV Sofom, ENR

f) Estructura organizacional: Organigrama autorizado septiembre 2017 "se anexa"

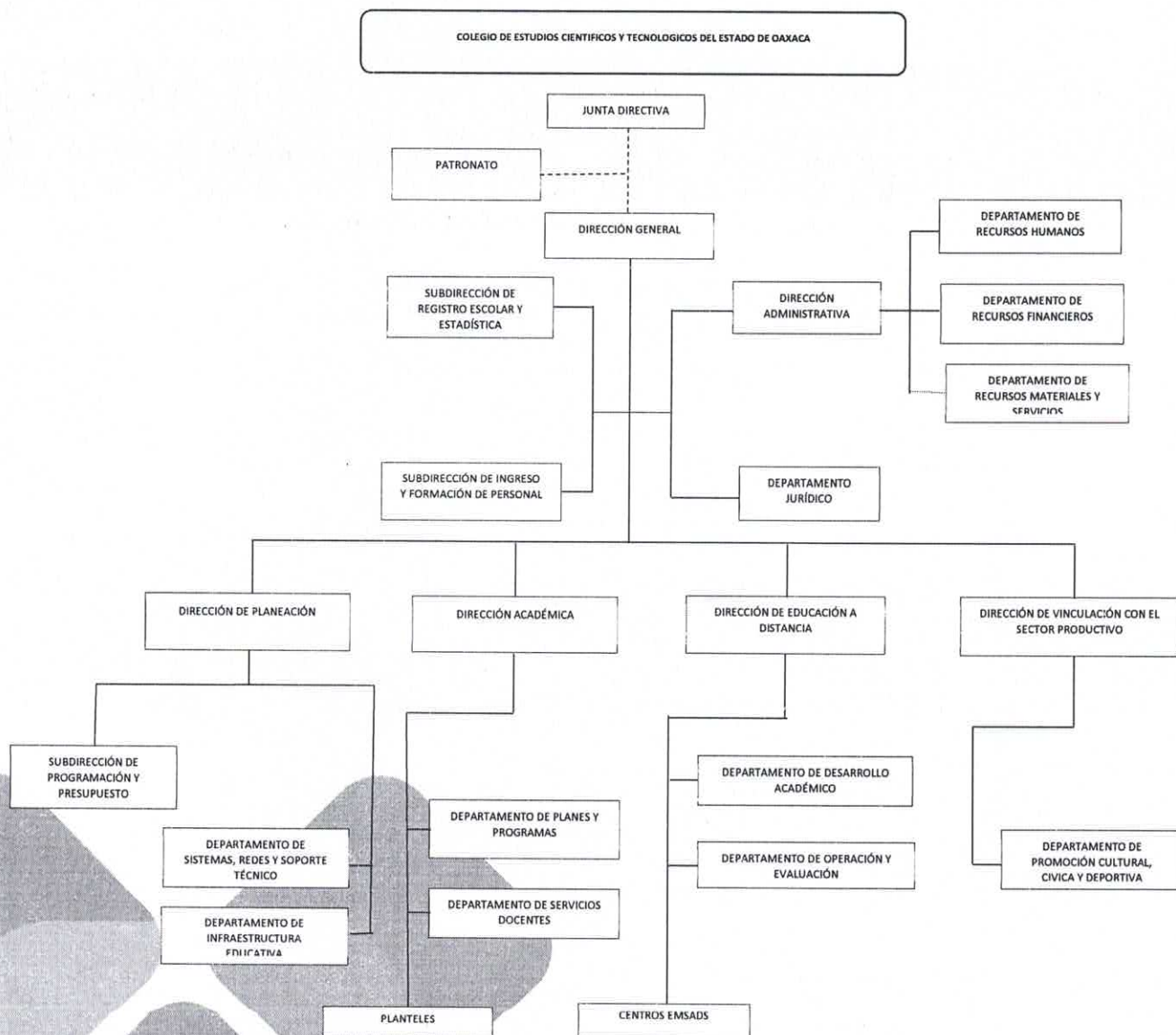

g) Fideicomisos, mandatos y análogos de los cuales es fideicomitente o fiduciario (NO APLICA)

5. Bases de Preparación de los Estados Financieros

Se informará sobre:

"2021, AÑO DEL RECONOCIMIENTO AL PERSONAL DE SALUD, POR LA LUCHA CONTRA EL VIRUS SARS-COV2, COVID-19"

- a) Si se ha observado la normatividad emitida por el CONAC y las disposiciones legales aplicables: se han aplicado las normas.
- b) La normatividad aplicada para el reconocimiento, valuación y revelación de los diferentes rubros de la información financiera, así como las bases de medición utilizadas para la elaboración de los Estados Financieros; por ejemplo: costo histórico, valor de realización, valor razonable, valor de recuperación o cualquier otro método empleado y los criterios de aplicación de los mismos: no se han aplicado en su totalidad.
- c) Postulados básicos: se han aplicado las normas
- d) Normatividad supletoria. En caso de emplear varios grupos de normatividades (normatividades supletorias), deberá realizar la justificación razonable correspondiente.
- e) Para las entidades que por primera vez estén implementando la base devengado de acuerdo con la Ley de Contabilidad, deberán:
 - Revelar las nuevas políticas de reconocimiento;
 - Su plan de implementación;
 - Revelar los cambios en las políticas, la clasificación y medición de las mismas, así como su impacto en la información financiera.
 - Presentar los últimos estados financieros con la normatividad anteriormente utilizada con las nuevas políticas para fines de comparación en la transición a la base devengada.

6. Políticas de Contabilidad Significativas (NO APLICA)

Se informará sobre:

- a) Actualización: se informará del método utilizado para la actualización del valor de los activos, pasivos y Hacienda Pública y/o patrimonio y las razones de dicha elección. Así como informar de la desconexión o reconexión inflacionaria.
- b) Informar sobre la realización de operaciones en el extranjero y de sus efectos en la información financiera gubernamental.
- c) Método de valuación de la inversión en acciones en el Sector Paraestatal.
- d) Sistema y método de valuación de inventarios.
- e) Beneficios a empleados: revelar el cálculo de la reserva actuarial, valor presente de los ingresos esperados comparado con el valor presente de la estimación de gastos tanto de los beneficiarios actuales como futuros.
- f) Provisiones: objetivo de su creación, monto y plazo.
- g) Reservas: objetivo de su creación, monto y plazo.
- h) Cambios en políticas contables y corrección de errores junto con la revelación de los efectos que se tendrá en la información financiera del ente público, ya sea retrospectivos o prospectivos.
- i) Reclasificaciones: Se deben revelar todos aquellos movimientos entre cuentas por efectos de cambios en los tipos de operaciones.
- j) Depuración y cancelación de saldos. Se realiza al finalizar el periodo.

7. Posición en Moneda Extranjera y Protección por Riesgo Cambiario (NO APLICA)

- a) Activos en moneda extranjera
- b) Pasivos en moneda extranjera
- c) Posición en moneda extranjera
- d) Tipo de cambio
- e) Equivalente en moneda nacional

8. Reporte Analítico del Activo (NO APLICA)

www.oaxaca.gob.mx

"2021, AÑO DEL RECONOCIMIENTO AL PERSONAL DE SALUD, POR LA LUCHA CONTRA EL VIRUS SARS-COV2, COVID-19"

- a) Vida útil o porcentajes de depreciación, deterioro o amortización utilizados en los diferentes tipos de activos.
- b) Cambios en el porcentaje de depreciación o valor residual de los activos.
- c) Importe de los gastos capitalizados en el ejercicio, tanto financieros como de investigación y desarrollo.
- d) Riesgos por tipo de cambio o tipo de interés de las inversiones financieras.
- e) Valor activado en el ejercicio de los bienes construidos por la entidad.
- f) Otras circunstancias de carácter significativo que afecten el activo, tales como bienes en garantía, señalados en embargos, litigios, títulos de inversiones entregados en garantías, baja significativa del valor de inversiones financieras, etc.
- g) Desmantelamiento de Activos, procedimientos, implicaciones, efectos contables.
- h) Administración de activos; planeación con el objetivo de que el ente los utilice de manera más efectiva.

9. Fideicomisos, Mandatos y Análogos (NO APLICA)

- a) Por ramo o unidad administrativa que los reporta.
- b) Enlistar los de mayor monto de disponibilidad, relacionando aquéllos que conforman el 80% de las disponibilidades.

10. Reporte de la Recaudación (NO APLICA)

- a) Análisis del comportamiento de la recaudación correspondiente al ente público o cualquier tipo de ingreso, de forma separada los ingresos locales de los federales.
- b) Proyección de la recaudación e ingresos en el mediano plazo.

11. Información sobre la Deuda y el Reporte Analítico de la Deuda (NO APLICA)

Se informará lo siguiente:

- a) Utilizar al menos los siguientes indicadores: deuda respecto al PIB y deuda respecto a la recaudación tomando, como mínimo, un periodo igual o menor a 5 años.
- b) Información de manera agrupada por tipo de valor gubernamental o instrumento financiero en la que se considere intereses, comisiones, tasa, perfil de vencimiento y otros gastos de la deuda.

12. Calificaciones otorgadas (NO APLICA)

www.oaxaca.gob.mx

"2021, AÑO DEL RECONOCIMIENTO AL PERSONAL DE SALUD, POR LA LUCHA CONTRA EL VIRUS SARS-COV2, COVID-19"

Informar, tanto del ente público como cualquier transacción realizada, que haya sido sujeta a una calificación crediticia.

13. Proceso de Mejora

Principales Políticas de control interno: Reglamento Interno, Manual de Organización, Comité de Control Interno y el Comité Técnico de Archivos.

- a) Medidas de desempeño financiero, metas y alcance.

14. Información por Segmentos

Cuando se considere necesario se podrá revelar la información financiera de manera segmentada debido a la diversidad de las actividades y operaciones que se realizan los entes públicos, ya que la misma proporciona información acerca de las diferentes actividades operativas en las cuales participa, de los productos o servicios que maneja de las diferentes áreas geográficas, de los grupos homogéneos con el objetivo de entender el desempeño del ente, evaluar mejor los riesgos y beneficios del mismo; y entenderlo como un todo y sus partes integrantes.

Consecuentemente, esta información contribuye al análisis más preciso de la situación financiera, grados y fuentes de riesgo.

15. Eventos Posteriores al Cierre

El ente público informará el efecto en sus estados financieros de aquellos hechos ocurridos en el período posterior al que informa, que proporcionan mayor evidencia sobre eventos que le afectan económicamente y que no se conocían a la fecha de cierre: NO APLICA.

16. Partes Relacionadas

Se debe establecer por escrito que no existen partes relacionadas que pudieran ejercer influencia significativa sobre la toma de decisiones financieras y operativas.

17. Responsabilidad sobre la Presentación Razonable de los Estados Financieros

Bajo protesta de decir verdad declaro que los Estados Financieros y sus notas, son razonablemente correctos y son responsabilidad del Colegio de Estudios Científicos y Tecnológicos del Estado de Oaxaca.

ATENTAMENTE
"EDUCACIÓN Y TECNOLOGÍA PARA EL DESARROLLO DE OAXACA"

LIC. ADRIANA ATRISTAIN OROZCO
DIRECTORA ADMINISTRATIVA

CECyTEO
DIRECCIÓN ADMINISTRATIVA

www.oaxaca.gob.mx

Gobierno del Estado de Oaxaca
 UR: 507 - COLEGIO DE ESTUDIOS CIENTÍFICOS Y TECNOLÓGICOS DEL ESTADO DE OAXACA
 Estado Analítico del Activo
 Del 1° al 31 de diciembre de 2021
 (Pesos)



DESCRIPCION	SALDO INICIAL	PERIODO		SALDO FINAL	FLUJO
		CARGOS	ABONOS		
ACTIVO					
ACTIVO CIRCULANTE	147,770,143.58	155,757,734.99	208,041,004.32	95,486,874.25	-52,283,269.33
EFFECTIVO Y EQUIVALENTES	127,119,578.26	122,373,564.36	199,051,053.11	50,442,089.51	-76,677,488.75
DERECHOS A RECIBIR EFECTIVO O EQUIVALENTES	20,650,565.32	33,384,170.63	8,989,951.21	45,044,784.74	24,394,219.42
ACTIVO NO CIRCULANTE	1,468,025,607.67	232,862.81	---	1,468,258,470.48	232,862.81
DERECHOS A RECIBIR EFECTIVO O EQUIVALENTES A LARGO PLAZO	88,800.00	---	---	88,800.00	---
BIENES INMUEBLES, INFRAESTRUCTURAY CONSTRUCCIONES EN PROCESO	1,436,004,300.13	---	---	1,436,004,300.13	---
BIENES MUEBLES	90,332,134.93	232,862.81	---	90,564,997.74	232,862.81
ACTIVOS INTANGIBLES	1,101,965.07	---	---	1,101,965.07	---
DEPRECIACIÓN, DETERIORO Y ARMORTIZACIÓN ACUMULADA DE BIENES	-59,501,592.46	---	---	-59,501,592.46	---
TOTAL ACTIVO	1,615,795,751.25	155,990,597.80	208,041,004.32	1,563,745,344.73	-52,050,406.52

Bajo protesta de decir verdad declaramos que los estados financieros y sus Notas son razonablemente correctos y responsabilidad del emisor.

Lugar y fecha de generación: Reyes Manterón, Oaxaca; a 18 de ENERO de 2022

JEFA DEL DEPARTAMENTO DE RECURSOS FINANCIEROS
 L.C.P. NERI EJNICE ROMERO FRANCO

DIRECTORA ADMINISTRATIVA
 LIC. ADRIANA ATRISTAIN OROZCO

DIRECTOR GENERAL
 LIC. GUSTAVO MARIN ANTONIO

CECYTEO
 DIRECCIÓN ADMINISTRATIVA

CECYTEO
 DIRECCIÓN GENERAL

Página 21

Gobierno del Estado de Oaxaca

UR: 507 COLEGIO DE ESTUDIOS CIENTÍFICOS Y TECNOLÓGICOS DEL ESTADO DE OAXACA

UE: 001 COLEGIO DE ESTUDIOS CIENTÍFICOS Y TECNOLÓGICOS DEL ESTADO DE OAXACA

Estado Analítico de la Deuda y Otros Pasivos

Del 1° al 31 de Diciembre de 2021

(Pesos)



Denominación de las Deudas	Moneda de Contratación	Institución o País Acreedor	Saldo Inicial del Periodo	Saldo Final del Periodo
DEUDA PÚBLICA				
Corto Plazo				
Deuda Interna				
Instituciones de Crédito			0	0
Títulos y Valores			0	0
Arrendamientos Financieros			0	0
Deuda Externa				
Organismos Financieros Internacionales			0	0
Deuda Bilateral			0	0
Títulos y Valores			0	0
Arrendamientos Financieros			0	0
Subtotal a Corto Plazo			0	0
Largo Plazo				
Deuda Interna				
Instituciones de Crédito			0	0
Títulos y Valores			0	0
Arrendamientos Financieros			0	0
Deuda Externa				
Organismos Financieros Internacionales			0	0
Deuda Bilateral			0	0
Títulos y Valores			0	0
Arrendamientos Financieros			0	0
Subtotal a Largo Plazo			0	0
Otros Pasivos			38,336,903	97,073,014
Total de Deuda y Otros Pasivos			38,336,903	97,073,014

Lugar y fecha de generación: Reyes Mantecón, Oaxaca; a 18 de Enero de 2022
Bajo protesta de decir verdad declaramos que los Estados Financieros y sus Notas son razonablemente correctos y responsabilidad del emisor.

L.C.P. NERI EUNICE ROMERO FRANCO
JEFA DEL DEPARTAMENTO DE RECURSOS FINANCIEROS

CECyTEO
DIRECCIÓN ADMINISTRATIVA

LIC. ADRIANA ATRISTAIN OROZCO
DIRECTORA ADMINISTRATIVA