

INFORMACIÓN CONTABLE
DEL MES DE OCTUBRE DE 2019

ÍNDICE

	No. PÁG
ESTADO DE ACTIVIDADES	2
ESTADO DE SITUACIÓN FINANCIERA	3
ESTADO DE VARIACIÓN EN LA HACIENDA PÚBLICA	4
ESTADO DE CAMBIOS EN LA SITUACIÓN FINANCIERA	5
ESTADO DE FLUJO DE EFECTIVO	6
INFORMES SOBRE PASIVOS CONTINGENTES	7
NOTAS A LOS ESTADOS FINANCIEROS	8
ESTADO ANALÍTICO DEL ACTIVO	22
ESTADO ANALÍTICO DE LA DEUDA Y OTROS PASIVOS	23

Gobierno del Estado de Oaxaca
 UR: 507 - COLEGIO DE ESTUDIOS CIENTÍFICOS Y TECNOLÓGICOS DEL ESTADO DE OAXACA
 UE: 001 - COLEGIO DE ESTUDIOS CIENTÍFICOS Y TECNOLÓGICOS DEL ESTADO DE OAXACA

Estado de Actividades
 Del 1° al 31 de octubre de 2019
 (Pesos)



CONCEPTO	EJERCICIO FISCAL 2019	CONCEPTO	EJERCICIO FISCAL 2019
INGRESOS Y OTROS BENEFICIOS		GASTOS Y OTRAS PÉRDIDAS	
PARTICIPACIONES, APORTACIONES, CONVENIOS, INCENTIVOS DERIVADOS DE LA COLABORACION FISCAL, FONDOS DISTINTOS DE APORTACIONES, TRANSFERENCIAS, ASIGNACIONES, SUBSIDIOS Y SUBVENCIONES, TRANSFERENCIAS, ASIGNACIONES, SUBSIDIOS Y SUBVENCIONES, Y PENSIONES Y JUBILACIONES	30,004,680.58	TRANSFERENCIAS, ASIGNACIONES, SUBSIDIOS Y OTRAS AYUDAS	58,373,543.47
TOTAL DE INGRESOS Y OTROS BENEFICIOS	30,004,680.58	TRANSFERENCIAS INTERNAS Y ASIGNACIONES AL SECTOR PÚBLICO	58,373,543.47
		TOTAL DE GASTOS Y OTRAS PERODAS	58,373,543.47
		DESAHORRO NETO DEL EJERCICIO	-28,368,862.89

JEFA DEL DEPARTAMENTO DE RECURSOS FINANCIEROS

L.C.P. MIREYRA PÉREZ AUDELO

Bajo protesta de decir verdad declaramos que los estados financieros y sus Notas son razonablemente correctos y responsabilidad del emisor.

Lugar y fecha de generación: Reyes Mantepeco, Oaxaca, el día 30 de NOVIEMBRE de 2019

DIRECTOR ADMINISTRATIVO

LIC. NAZARIO MARTÍN GUERRERO SALGADO

Página 1/1



DIRECTOR GENERAL

LIC. PAULO JOSÉ LUIS TAPIA PALACIOS

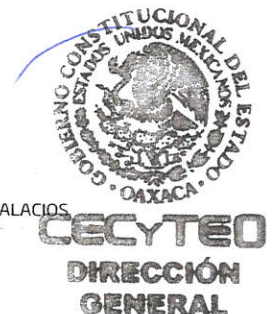

Gobierno del Estado de Oaxaca
 UR: 507 - COLEGIO DE ESTUDIOS CIENTÍFICOS Y TECNOLÓGICOS DEL ESTADO DE OAXACA
 UE: 001 - COLEGIO DE ESTUDIOS CIENTÍFICOS Y TECNOLÓGICOS DEL ESTADO DE OAXACA

Estado de Situación Financiera

Al 31 de octubre de 2019

(Pesos)



CONCEPTO	EJERCICIO FISCAL 2019	CONCEPTO	EJERCICIO FISCAL 2019
ACTIVO		PASIVO	
ACTIVO CIRCULANTE		PASIVO CIRCULANTE	
EFFECTIVO Y EQUIVALENTES	47,714,221.09	CUENTAS POR PAGAR A CORTO PLAZO	53,205,029.79
DERECHOS A RECIBIR EFECTIVO O EQUIVALENTES	19,989,641.48	Total de PASIVO CIRCULANTE	53,205,029.79
Total de ACTIVO CIRCULANTE	67,703,862.57	TOTAL PASIVO	53,205,029.79
ACTIVO NO CIRCULANTE		HACIENDA PÚBLICA/PATRIMONIO	
DERECHOS A RECIBIR EFECTIVO O EQUIVALENTES A LARGO PLAZO	88,800.00	HACIENDA PÚBLICA/PATRIMONIO CONTRIBUIDO	
BIENES INMUEBLES, INFRAESTRUCTURA Y CONSTRUCCIONES EN PROCESO	1,289,330,260.28	ACTUALIZACIÓN DE LA HACIENDA PÚBLICA/ PATRIMONIO	1,292,294,393.94
BIENES MUEBLES	91,963,045.48	Total de HACIENDA PÚBLICA/PATRIMONIO CONTRIBUIDO	1,292,294,393.94
ACTIVOS INTANGIBLES	1,101,965.07	HACIENDA PÚBLICA/PATRIMONIO GENERADO	
DEPRECIACIÓN, DETERIORO Y ARMORTIZACIÓN ACUMULADA DE BIENES	-25,324,842.14	RESULTADOS DE EJERCICIO (AHORRO/ DESAHORRO)	0
Total de ACTIVO NO CIRCULANTE	1,357,159,228.69	RESULTADOS DE EJERCICIOS ANTERIORES	87,202,903.89
		RECTIFICACIONES DE RESULTADOS DE EJERCICIOS ANTERIORES	974,191.07
		Total de HACIENDA PÚBLICA/PATRIMONIO GENERADO	88,177,094.96
		TOTAL HACIENDA	1,380,471,488.90
		Resultados del Ejercicio (Ahorro/Desahorro)	-8,813,427.43
TOTAL DE ACTIVOS	1,424,863,091.26	Total de Pasivo y Patrimonio/Hacienda Pública	1,424,863,091.26

JEFA DEL DEPARTAMENTO DE RECURSOS FINANCIEROS

L.C.P. MIREYRA PÉREZ AUDELO

Lugar y fecha de generación: Reyes Manterón, Oaxaca, a 22 de NOVIEMBRE de 2019
 Bajo protesta de decir verdad declaramos que los estados financieros y sus Notas son razonablemente correctos y responsabilidad del emisor.

DIRECTOR ADMINISTRATIVO

LIC. NAZARIO MARTÍN QUERRERO SALCÁN

Página 1/1

CECYTEO
 DIRECCIÓN
 ADMINISTRATIVA

DIRECTOR GENERAL

LIC. PAULO JOSÉ LUIS TAPIA PALACIOS

CECYTEO
 DIRECCIÓN
 GENERAL

Gobierno del Estado de Oaxaca
 UR: 507 - COLEGIO DE ESTUDIOS CIENTÍFICOS Y TECNOLÓGICOS DEL ESTADO DE OAXACA
 UE: 001 - COLEGIO DE ESTUDIOS CIENTÍFICOS Y TECNOLÓGICOS DEL ESTADO DE OAXACA
 Estado de Variación de la Hacienda Pública
 Periodo: Del 1° al 31 de OCTUBRE de 2019
 (Pesos)



Concepto	Hacienda Pública/ Patrimonio				Ajustes por Cambios de Valor	Total
	Contribuido	Generado				
		Ejerc. Ant.	Del Ejercicio			
Cambios en la Hacienda Pública / Patrimonio Neto del Ejercicio 2019	1,292,294,393.94	0	0	0	1,292,294,393.94	
ACTUALIZACIONES DEL PATRIMONIO	1,292,294,393.94	0	0	0	1,292,294,393.94	
Variaciones de la Hacienda Pública / Patrimonio Neto del Ejercicio	0	0	87,202,903.89	974,191.07	88,177,094.96	
RESULTADOS DE EJERCICIOS ANTERIORES	0	0	87,202,903.89	0	87,202,903.89	
RESULTADOS DEL EJERCICIO (AHORRO/ DESAHORRO)	0	0	0.00	0	0.00	
Saldo Neto en la Hacienda Pública / Patrimonio 2019	1,292,294,393.94	0.00	87,202,903.89	974,191.07	1,380,471,488.90	

JEFA DEL DEPARTAMENTO DE RECURSOS FINANCIEROS

L.C.P. MIREYRA PÉREZ AUDELO

Lugar y fecha de generación: Reyes Manipecón, Oaxaca, a 26 de NOVIEMBRE de 2019

Bajo protesta de decir verdad declaramos que los estados financieros y sus Notas son razonablemente correctos y responsabilidad del emisor.

DIRECTOR ADMINISTRATIVO

LIC. NAZARIO MARTÍN GUERRERO SALGADO

Página 1/1



CECYTEO
 DIRECCIÓN ADMINISTRATIVA

DIRECTOR GENERAL

LIC. PAULO JOSÉ LUIS TAPIA PALACIOS



CECYTEO
 DIRECCIÓN GENERAL

Gobierno del Estado de Oaxaca
 UR: 507 - COLEGIO DE ESTUDIOS CIENTÍFICOS Y TECNOLÓGICOS DEL ESTADO DE OAXACA
 UE: 001 - COLEGIO DE ESTUDIOS CIENTÍFICOS Y TECNOLÓGICOS DEL ESTADO DE OAXACA

Estado de Cambios en la Situación Financiera

Del 1° al 31 de octubre de 2019

(Pesos)



CONCEPTO	ORIGEN	APLICACIÓN	CONCEPTO	ORIGEN	APLICACIÓN
ACTIVO	74,349,586	5,606,147	PASIVO	0	2,392,303
ACTIVO CIRCULANTE	62,850,132	3,794,908	PASIVO CIRCULANTE	0	2,392,303
EFFECTIVO Y EQUIVALENTES	62,850,132	0	CUENTAS POR PAGAR A CORTO PLAZO	0	2,392,303
DERECHOS A RECIBIR EFECTIVO O EQUIVALENTES	0	3,794,908	HACIENDA PÚBLICA/PATRIMONIO	14,960,492	0
ACTIVO NO CIRCULANTE	11,499,454	1,811,239	HACIENDA PÚBLICA/PATRIMONIO CONTRIBUIDO	0	0
DERECHOS A RECIBIR EFECTIVO O EQUIVALENTES A LARGO PLAZO	0	0	ACTUALIZACIÓN DE LA HACIENDA PÚBLICA/ PATRIMONIO	0	0
BIENES INMUEBLES, INFRAESTRUCTURA Y CONSTRUCCIONES EN PROCESO	0	0	HACIENDA PÚBLICA/PATRIMONIO GENERADO	14,960,492	0
BIENES MUEBLES	0	1,811,239	RESULTADOS DE EJERCICIO (AHORRO/ DESAHORRO)	0	0
ACTIVOS INTANGIBLES	0	0	RESULTADOS DE EJERCICIOS ANTERIORES	14,960,492	0
DEPRECIACIÓN, DETERIORO Y ARMORTIZACIÓN ACUMULADA DE BIENES	11,499,454	0	RECTIFICACIONES DE RESULTADOS DE EJERCICIOS ANTERIORES	0	0
			RESULTADOS DEL EJERCICIO (AHORRO/DESAHORRO)	0	13,336,597
			TOTALES	14,960,492	15,728,900

JEFA DEL DEPARTAMENTO DE RECURSOS FINANCIEROS

L.C.P. MIREYRA PÉREZ AUDELO

Lugar y fecha de generación: Reyes Mantecón, Oaxaca; a 26 de NOVIEMBRE de 2019.
 Bajo protesta de decir verdad declaramos que los estados financieros y sus Notas son razonablemente correctos y responsabilidad del emisor.

DIRECTOR ADMINISTRATIVO

LIC. NAZARIO MARTÍN GUERRERO SALGADO

Página 1/1



CECYTEO
 DIRECCIÓN ADMINISTRATIVA

DIRECTOR GENERAL

LIC. PAULO JOSÉ LUIS TAPIA PALACIOS



CECYTEO
 DIRECCIÓN GENERAL

507: COLEGIO DE ESTUDIOS CIENTÍFICOS Y TECNOLÓGICOS DEL ESTADO DE OAXACA

ESTADO DE FLUJO DE EFECTIVO

PRESENTADO EN PESOS

PERIODO: DEL 01 AL 31 DE OCTUBRE DE 2019

Flujo de Efectivo de las actividades de operación ORIGEN	SEPTIEMBRE		OCTUBRE	
	\$	23,213,415	\$	39,907,351
42210 Transferencias internas y asignaciones al sector público	\$	33,811,812	\$	30,004,681
21117 Impuestos sobre nómina y otros que se deriven de una relación laboral	\$	-	\$	-
21121 Deudas por adquisición de bienes y contratación de servicios por pagar a cp	\$	-	\$	-
21131 Contratista por Obras en Bienes de Dominio Público por pagar a cp	\$	-	\$	-
21132 Contratista por Obras en Bienes propios por pagar a cp	\$	-	\$	-
21151 Transferencias internas y asignaciones al sector público	-\$	9,071,458	\$	7,333,181
21171 Retenciones de impuestos por pagar a cp	-\$	523,654	-\$	385,166
21172 Retenciones del sistema de seguridad social por pagar a cp	-\$	384,861	\$	550,526
21179 Otras retenciones y contribuciones por pagar a cp	-\$	1,208,552	\$	2,006,127
21191 Fondos rotatorios	\$	-	\$	-
21192 Ministraciones de fondos por pagar a cp	\$	-	\$	-
21194 Cuentas por pagar por préstamos otorgados	\$	-	\$	-
21199 Otras cuentas por pagar a cp	\$	590,127	\$	398,003
APLICACIÓN	\$	55,819,794	\$	58,446,718
11229 Otras cuentas por cobrar	\$	-	\$	-
11239 Otros deudores diversos por cobrar a cp	-\$	1,383,136	\$	73,175
11241 Contribuciones por cobrar	\$	-	\$	-
11310 Anticipo a proveedores	\$	-	\$	-
11511 Materiales de administración, emisión de documentos y artículos oficiales	\$	-	\$	-
52110 Transferencias internas y asignaciones al sector público	\$	57,202,929	\$	58,373,543
52420 Becas	\$	-	\$	-
56110 Construcciones en bienes no capitalizables	\$	-	\$	-
12411 Muebles, excepto de oficina y estantería	\$	-	\$	-
12412 Muebles de oficina y estantería	\$	-	\$	-
12413 Equipo de computo y de tecnologías de la información	\$	-	\$	-
12419 Otros mobiliarios y equipo de administración	\$	-	\$	-
12421 Equipos y aparatos audiovisuales	\$	-	\$	-
12423 Cámaras fotográficas y de video	\$	-	\$	-
12429 Otro mobiliario y equipo educacional y recreativo	\$	-	\$	-
12432 Instrumental médico y de laboratorio	\$	-	\$	-
12441 Automóviles y camiones	\$	-	\$	-
12464 Sistemas de aire acondicionado, calefacción y de refrigeración industrial y comercial	\$	-	\$	-
12465 Equipo de comunicación y telecomunicación	\$	-	\$	-
12466 Equipos de generación eléctrica, aparatos y accesorios eléctricos	\$	-	\$	-
12467 Herramientas y máquinas-herramienta	\$	-	\$	-
12364 División de terrenos y construcción de obras de urbanización	\$	-	\$	-
Incremento/Disminución neta en el efectivo y equivalentes al efectivo	-\$	32,606,379	-\$	18,539,368
Efectivo y equivalentes al efectivo al inicio del ejercicio	\$	98,859,968	\$	66,253,589
Efectivo y equivalentes al efectivo al final del ejercicio	\$	66,253,589	\$	47,714,221

DIRECTOR ADMINISTRATIVO

LIC. NAZARIO MARTÍN GUERRERO SALGADO



INFORME SOBRE PASIVOS CONTINGENTES

NO APLICA

www.oaxaca.gob.mx

NOTAS A LOS ESTADOS FINANCIEROS AL 31 DE OCTUBRE DE 2019

a) NOTAS DE DESGLOSE

I) NOTAS AL ESTADO DE SITUACIÓN FINANCIERA

ACTIVO

EFFECTIVO Y EQUIVALENTES

SEPTIEMBRE 2019		OCTUBRE 2019	
Citibanamex cuenta núm. 7012 486088 S.P. 2019 Federal	10,967.91	Citibanamex cuenta núm. 7012 486088 S.P. 2019 Federal	0
BBVA Bancomer cuenta núm. 0198055580 FED. 2015 SP	3.28	BBVA Bancomer cuenta núm. 0198055580 FED. 2015 SP	0
BBVA Bancomer cuenta núm. 0103667324 G.O. 2016 EST.	20.00	BBVA Bancomer cuenta núm. 0103667324 G.O. 2016 EST.	20.00
BBVA Bancomer cuenta núm. 0108933642 FED. (concentradora)	2.82	BBVA Bancomer cuenta núm. 0108933642 FED. (concentradora)	170,931.42
BBVA Bancomer cuenta núm. 0109999248 GOB EDO OAX 507 EBFAFA0117 2017	416,925.13	BBVA Bancomer cuenta núm. 0109999248 GOB EDO OAX 507 EBFAFA0117 2017	0
BBVA Bancomer cuenta núm. 0111319213 S. P. 2018 Federal	652,445.09	BBVA Bancomer cuenta núm. 0111319213 S. P. 2018 Federal	652,450.53
BBVA Bancomer cuenta núm. 0111319248 S. P. 2018 Estatal	305,821.09	BBVA Bancomer cuenta núm. 0111319248 S. P. 2018 Estatal	305,821.09
BBVA Bancomer cuenta núm. 0111397982 Gob. Edo. Oax. BACA0118 CECYTEO	385,054.93	BBVA Bancomer cuenta núm. 0111397982 Gob. Edo. Oax. BACA0118 CECYTEO	385,058.14
BBVA Bancomer cuenta núm. 0111668277 Servs. Personales	10,226.64	BBVA Bancomer cuenta núm. 0111668277 Servs. Personales	0
BBVA Bancomer cuenta núm. 0112628228 S.P. 2019 Estatal	594,919.76	BBVA Bancomer cuenta núm. 0112628228 S.P. 2019 Estatal	428,434.74
BBVA Bancomer cuenta núm. 0112628244 G.OP. 2019 Estatal	829,922.00	BBVA Bancomer cuenta núm. 0112628244 G.OP. 2019 Estatal	467,538.45
BBVA Bancomer cuenta núm. 0112628252 Fondo Rot. Est.	77,989.09	BBVA Bancomer cuenta núm. 0112628252 Fondo Rot. Est.	111,286.39
BBVA Bancomer cuenta núm. 0112628171 S. P. 2019 Federal	801,152.64	BBVA Bancomer cuenta núm. 0112628171 S. P. 2019 Federal	821,046.18
BBVA Bancomer cuenta núm. 0112628236 G.OP. 2019 Federal	942,694.66	BBVA Bancomer cuenta núm. 0112628236 G.OP. 2019 Federal	246,061.95
BBVA Bancomer cuenta núm. 0112724022 Gob.Edo.Oax 507 BECBA0119 CECYTEO	43.28	BBVA Bancomer cuenta núm. 0112724022 Gob.Edo.Oax 507 BECBA0119 CECYTEO	21.12
SUMA	5'028,188.32	SUMAS	3'588,670.01

BANCOS MONEDA NACIONAL: Al 31 de octubre de 2019 refleja saldo de \$3'588,670.01 el cual se integra de las siguientes cuentas:

BBVA Bancomer cuenta núm. 0103667324 Estatal 2016 (G.O.) refleja un saldo de \$20.00 el cual corresponde a un depósito del mes de agosto de 2018.

BBVA Bancomer cuenta núm. 0108933642 Federal 2016 (concentradora) refleja un saldo de \$170,931.42 el cual corresponde sobrante por devoluciones de servicios personales e intereses bancarios del mes anterior.

BBVA Bancomer cuenta núm. 0111319213 SERVICIOS PERSONALES FEDERAL 2018, con un saldo de \$652,450.53 el cual corresponde a recurso de sueldos congelados e intereses bancarios generados en el mes anterior.

BBVA Bancomer cuenta núm. 0111319248 SERVICIOS PERSONALES 2018 ESTATAL, refleja un saldo de \$305,821.09 el cual corresponde a recurso para pago de servicios personales 2018 pendientes.

BBVA Bancomer cuenta núm. 0111397982 Gob. Edo. Oax. BACA0118 CECYTEO 2018, refleja saldo de \$385,058.14 el cual corresponde al importe de un finiquito federal pendiente de pagar en el ejercicio 2018 así como los intereses bancarios generados en la cuenta.

BBVA Bancomer cuenta núm. 0112628228 Servicios Personales 2019 Estatal, refleja un saldo de \$428,434.74 el cual corresponde al recurso para pago de servicios personales y retenciones originadas por los mismos.

BBVA Bancomer cuenta núm. 0112628244 Gastos de Operación 2019 Estatal, refleja un saldo de \$467,538.45 que corresponde a recurso de pago a proveedores pendiente de realizar.

BBVA Bancomer cuenta núm. 0112628252 Fondo Rotatorio 2019 Estatal, refleja un saldo de \$111,286.39 que corresponde a recurso asignado al Cecyteo, que deberá regresarse al final del ejercicio.

BBVA Bancomer cuenta núm. 0112628171 Servicios Personales 2019 Federal, refleja un saldo de \$821,046.18 que corresponde a pago de servicios personales y retenciones.

BBVA Bancomer cuenta núm. 0112628236 Gtos. Op. y Fondo Rev. 2019 Federal, refleja un saldo de \$246,061.95 que corresponde al saldo del recurso asignado al fondo revolviente para el presente ejercicio.

BBVA Bancomer cuenta núm. 0112724022 GOB EDO OAX 507 BECBA0119 CECYTEO Federal, refleja un saldo de \$21.12 que corresponde a saldo del recurso federal.

INVERSIONES FINANCIERAS EN MONEDA NACIONAL

SEPTIEMBRE 2019		OCTUBRE 2019	
Número de cuenta Asociada BBVA Bancomer núm. de cta. 0112724022	\$61'175,400.41	Número de cuenta Asociada BBVA Bancomer núm. de cta. 0112724022	\$44'075,551.08

INVERSIONES FINANCIERAS EN MONEDA NACIONAL, al 31 de octubre de 2019 refleja un saldo de \$44'075,551.08 que se encuentra invertido en la institución BBVA Bancomer a través de contrato asociado a la siguiente cuenta bancaria:

Cuenta Núm. BBVA Bancomer 0112724022 Federal, se integra de 912,830 títulos a valor compra con un importe de \$44'075,551.08

DERECHOS A RECIBIR EFECTIVO Y EQUIVALENTES Y BIENES O SERVICIOS A RECIBIR

Septiembre 2019		Octubre 2019	
Otros deudores diversos por cobrar a corto plazo	19'916,466.59	Otros deudores diversos por cobrar a corto plazo	19'989,231.85

OTROS DEUDORES DIVERSOS POR COBRAR A CP: refleja un saldo de \$19'989,231.85 que corresponde a provisiones de terceros \$5'919,231.85 originadas por el pago de servicios personales del mes de octubre de 2019 y otros deudores por \$14'070,409.63 de los cuales \$8'948,132.53 que corresponde a la CLC 126 (diferencia) del mes de marzo 2015; CLC 234 (diferencia), 247 (diferencia) y 251 (diferencia) del mes de abril 2015; CLC 329 (diferencia) del mes de mayo de 2015; CLC 449 (diferencia) del mes de Junio 2015; CLC's 509, 516 y 518 (diferencia) del mes de julio 2015; CLC 694 del mes de septiembre 2015; CLC 793 del mes de octubre 2015; CLC's 839, 841, 844, 865 (diferencia), 867, 880, 882, 883, 884, 885, 887, 893, 897, 906 y 916 del mes de noviembre 2015; CLC's 90, 91, 92, y 100 del mes de febrero 2016; CLC 110 del mes de marzo de 2016; CLC's 204, 222, 223, 224, y 262 del mes de abril de 2016; CLC 328, 332 y 335 del mes de mayo de 2016; CLC's 376, 406, 407, 408, 409, 417, 423, 424, 425, 426, 428, 429, 430, 432, 433, 434, 435, 436, 437, 438, 439, 440, 441 y 442 del mes de Junio de 2016; CLC's, 500, 501, 502, 503, 504, 505, 506 del mes de julio de 2016; CLC's 572, 574, 575 (diferencia), 577, 584 Y 586 del mes de agosto de 2016; CLC's 610, 611, 612, 624 y 669 del mes de septiembre de 2016; CLC 749 del mes de octubre de 2016; CLC 778 del mes de noviembre de 2016 y CLC 790 del mes de octubre de 2019 que a la fecha no ha depositado la Secretaría de Finanzas para cumplir en tiempo y forma con el pago de pasivos.

Septiembre 2019		Octubre 2019	
Otros Deudores Diversos a Largo Plazo	88,800.00	Otros Deudores Diversos a Largo Plazo	88,800.00

OTROS DEUDORES DIVERSOS A LARGO PLAZO: refleja un saldo de \$88,800.00 que corresponde a cheques expedidos en ejercicios pasados a dos docentes: Germán Eduardo Palacino Antía por \$58,200.00 y Eduardo Gallegos Ruiz por \$30,600.00 para gastos ya que posteriormente iban a comprobar el recurso, pero que a la fecha no ha sido posible recuperarlo.

Bienes Inmuebles, Muebles e Intangibles

Septiembre 2019		Octubre 2019	
Terrenos	464,416,684.74	Terrenos	464,416,684.74
Edificios no residenciales	824,913,575.54	Edificios no residenciales	824,913,575.54
Sumas	1'289,330,260.28	Sumas	1'289,330,260.28

BIENES MUEBLES

Septiembre 2019		Octubre 2019	
Muebles de oficina y estantería	5'300,155.84	Muebles de oficina y estantería	5'300,155.84
Muebles excepto de oficina y estantería	41,211.52	Muebles excepto de oficina y estantería	41,211.52
Equipo de cómputo y tecnologías de la información	43'153,968.62	Equipo de cómputo y tecnologías de la información	43'153,968.62
Otros mobiliarios y equipos de administración	491,503.28	Otros mobiliarios y equipos de administración	491,503.28
Equipos y aparatos audiovisuales	9'983,057.95	Equipos y aparatos audiovisuales	9'983,057.95
Aparatos deportivos	2'197,696.03	Aparatos deportivos	2'197,696.03
Cámaras fotográficas y de video	550,873.22	Cámaras fotográficas y de video	550,873.22
Otro mobiliario y equipo educacional y recreativo	5,725,723.16	Otro mobiliario y equipo educacional y recreativo	5'725,723.16
Equipo médico y de laboratorio	6'868,753.93	Equipo médico y de laboratorio	6'868,753.93
Instrumental médico y de laboratorio	369,881.35	Instrumental médico y de laboratorio	369,881.35
Automóviles y camiones	9'161,016.59	Automóviles y camiones	9'161,016.59
Otros equipos de transporte	60,999.00	Otros equipos de transporte	60,999.00
Sistemas de aire acondicionado, calefacción y de refrigeración industrial y comercial	1'269,357.51	Sistemas de aire acondicionado, calefacción y de refrigeración industrial y comercial	1'269,357.51
Equipo de comunicación y telecomunicación	1'162,734.49	Equipo de comunicación y telecomunicación	1'162,734.49
Equipo de generación eléctrica, aparatos y accesorios eléctricos	1'794,538.10	Equipo de generación eléctrica, aparatos y accesorios eléctricos	1'794,538.10
Herramientas y máquinas-herramienta	1'374,378.17	Herramientas y máquinas-herramienta	1,374,378.17
Otros equipos	2'457,196.72	Otros equipos	2,457,196.72
Sumas	91'963,045.48	Sumas	91'963,045.48

ACTIVOS INTANGIBLES

septiembre 2019		octubre 2019	
Software	1'101,965.07	Software	1'101,965.07

DEPRECIACION, DETERIORO Y AMORTIZACION ACUMULADA EN BIENES MUEBLES, INMUEBLES E INTANGIBLES

DEPRECIACION ACUMULADA DE BIENES MUEBLES \$25'324,842.14

Al 30 de septiembre de 2019, se ha registrado la Depreciación Acumulada por \$25'324,842.14

PASIVO

PASIVO CIRCULANTE

1. Se elabora una relación de las cuentas y documentos por pagar en una desagregación por su vencimiento en días a 90, 180, menor o igual a 365 y mayor a 365. Asimismo, se informará sobre la factibilidad del pago de dichos pasivos, ya que algunos son proveedores de los ejercicios 2015, 2016 y 2019 que a la fecha no se ha depositado el recurso por parte de la Secretaría de Finanzas para poder saldar estas cuentas.

CUENTA	DESCRIPCION	90 DIAS	180 DIAS	MENOR O IGUAL A 365	MAYOR A 365	TOTAL
2	PASIVO					53,205,029.79
2.1	PASIVO CIRCULANTE					53,205,029.79
2.1.1.3.1.001.0017	SALOMON ADRIAN MARTINEZ ZARATE				19,635.00	19,635.00
2.1.1.3.1.001.0019	EDGAR ELI GARCIA RUIZ				31,048.40	31,048.40
2.1.1.3.1.001.0077	JORGE MEJIA VENEGAS				6,292.36	6,292.36
2.1.1.5.1.001.0006	CUOTAS AL INFONAVIT				3,610.41	3,610.41
2.1.1.5.1.001.0053	OTRAS PRESTACIONES				0.27	0.27
2.1.1.5.1.001.0112	PROVEEDORA ESCOLAR S DE RL				405.30	405.30
2.1.1.5.1.001.0155	ROQUE MANUEL PEREZ ARAGON				31,771.24	31,771.24
2.1.1.5.1.001.0156	JESUS RUIZ MARTINEZ				38,196.96	38,196.96
2.1.1.5.1.001.0158	INMOBILIARIA DEL VALLE DE ANTEQUERA S.A. DE CV				1,830.00	1,830.00
2.1.1.5.1.001.0161	CESAREA ANGELA LOPEZ CHAVEZ				8,750.00	8,750.00
2.1.1.5.1.001.0244	FERNANDO MIGUEL BOLAÑOS RAMIREZ				19,215.68	19,215.68
2.1.1.5.1.001.0262	CORPORATIVA LITOGRAFICA DE ANTEQUERA, SA DE				38,280.00	38,280.00
2.1.1.5.1.001.0326	CLAUDIO DE JESUS RUIZ RAMIREZ				1,561.65	1,561.65
2.1.1.5.1.001.0329	FERNANDO MUÑOZ NAVARRO				407.09	407.09
2.1.1.5.1.001.0357	JORGE ADALBERTO RIOS GARCIA				80.00	80.00
2.1.1.5.1.001.0358	MARTHA LUCIA ZAPATA SALAZAR				6,449.41	6,449.41
2.1.1.5.1.001.0362	RAUL ALBERTO CRUZ CRUZ				360.00	360.00
2.1.1.5.1.001.0384	VICTOR RAUL MARTINEZ VASQUEZ				4,417.00	4,417.00
2.1.1.5.1.001.0411	S T S C E C Y T E O				121,613.04	121,613.04
2.1.1.5.1.001.0643	HOTEL ANGEL INN, S.A. DE C.V.				246,043.47	246,043.47
2.1.1.5.1.001.0650	ANGEL GARCIA GARCIA				5,800.00	5,800.00
2.1.1.5.1.001.0661	TECNOFERRE DE MEXICO S.A. DE C.V.				2,443.08	2,443.08
2.1.1.5.1.001.0663	INFRAESTRUCTURA TACUATE S.A. DE C.V.				66,653.18	66,653.18
2.1.1.5.1.001.0679	ARGELIA LUVIA JIMENEZ DIAZ				1,421.00	1,421.00
2.1.1.5.1.001.0831	JOSE REYNALDO BAROJAS SANCHEZ				3,828.00	3,828.00
2.1.1.5.1.001.0833	CLAUDIA MARIA FLORES MORALES				9,744.00	9,744.00
2.1.1.5.1.001.0880	EDITORIAL LIMUSA, S.A. DE C.V.				99,079.11	99,079.11
2.1.1.5.1.001.0885	MIGUEL ANGEL PEREZ GUTIERREZ				10,115.20	10,115.20
2.1.1.5.1.001.0896	RECURSOS DARAINBA S.A. DE C.V.				20,764.00	20,764.00
2.1.1.5.1.001.0935	XQUENDA TRAVEL, S.A. DE C.V.				7,283.00	7,283.00
2.1.1.5.1.001.1047	JORGE MEJIA VENEGAS				70,961.03	70,961.03
2.1.1.5.1.001.A1ZY	COLEGIO DE ESTUDIOS CIENTIFICOS Y TEC. DEL EDO OAX	4,788.26				4,788.26
2.1.1.5.1.001.B0MM	NAZARIO MARTIN GUERRERO SALGADO	0.05				0.05
2.1.1.5.1.001.A046	AUTOPISTA ARCO NORTE, S.A. DE C.V.	3,310.00				3,310.00
2.1.1.5.1.001.A091	ASTRO COLOR REFORMA, S.A. DE C.V.	58.00				58.00
2.1.1.5.1.411.A0HY	ASEGURADORA INTERACCIONES, S.A.				28,888.81	28,888.81
2.1.1.5.1.411.A0P3	ALEF PROGRAMAS EDUCATIVOS SA DE CV				597.00	597.00
2.1.1.5.1.411.A0WF	REY DAVID AGUILAR MARTINEZ	2,900.00				2,900.00
2.1.1.5.1.411.A151	BANQUETES LA BELLA AIROSA, S.A. DE C.V.				446,884.68	446,884.68
2.1.1.5.1.411.A10E	DANIEL OMAR CAMIRO RAMIREZ	53,929.56				53,929.56
2.1.1.5.1.411.A1Y2	COMERCIAL DINAMICA NACIONAL, S.A. DE C.V.			90,947.54	288,042.67	378,990.21
2.1.1.5.1.411.A1ZY	COLEGIO DE ESTUDIOS CIENTIFICOS Y TECNOLOGICOS	5,251,557.97				5,251,557.97
2.1.1.5.1.411.A26L	CONCESIONARIA DE INFRAESTRUCURA DEL BAJO SA DE C	258.00				258.00
2.1.1.5.1.411.A29C	COMERCIALIZADORA ITAMAGUI, S.A. DE C.V.				206,923.03	206,923.03
2.1.1.5.1.411.A2BX	COMERCIALIZADORA MEDICA DIAGNOSTICA DE OAX				85,430.37	85,430.37
2.1.1.5.1.411.A2C9	CORDERO MUEBLES ESCOLARES DE CHALCO, S.A. DE C.V.				241,709.60	241,709.60
2.1.1.5.1.411.A2KM	COMERCIALIZADORA OSIBEL, S.A. DE C.V.				20,764.00	20,764.00
2.1.1.5.1.411.A3GJ	D.R. SAGITARIO, S.A. DE C.V.				240,679.12	240,679.12
2.1.1.5.1.411.A3JU	ESPECIALISTAS EN COMERCIO BECHET, S.A. DE C.V.				556,598.32	556,598.32



2.1.1.5.1.411.A3KR	ELECTRONICA COMPUTACION TELECOMUNICACIONES Y EQUIPOS DIDACTICOS PARA ESCUELAS, S.A. DE C.V.	30,646.29			14,546.40	14,546.40
2.1.1.5.1.411.A3L0	EDITORIAL LIMUSA, S.A. DE C.V.				2,901.60	33,547.89
2.1.1.5.1.411.A3PU	EMPRESA DE TURISMO Y PASAJE TAZUYUTI, S.A. DE CV				14,665.82	14,665.82
2.1.1.5.1.411.A3VR	FEDEICOMISO F/1596	123,673.38			21,890.00	21,890.00
2.1.1.5.1.411.A41F	FONDO NACIONAL DE INFRAESTRUCTURA	2,730.00				2,730.00
2.1.1.5.1.411.A443	GRUPO COMERCIAL NAT DE MÉXICO S.A DE C.V.				166,787.11	166,787.11
2.1.1.5.1.411.A4OV	GDC DIFUSION CIENTIFICA, S.A. DE C.V.				107,914.95	107,914.95
2.1.1.5.1.411.A4QC	GOBIERNO DEL ESTADO DE OAXACA	6,084.00				6,084.00
2.1.1.5.1.411.A4S2	REMEDIOS SOFIA GONZALEZ REYES				9,106.00	9,106.00
2.1.1.5.1.411.A5F4	HOTEL ANGEL INN, S.A. DE C.V.				117,128.85	117,128.85
2.1.1.5.1.411.A5XQ	IMPRESOS BAÑUELAS, S.A. DE C.V.				19,385.80	19,385.80
2.1.1.5.1.411.A625	INGENIERIA GRAFICA MATERIALES Y EQUIPOS, S.A. DE CV				51,414.23	51,414.23
2.1.1.5.1.411.A64V	INSTITUTO MEXICANO DEL SEGURO SOCIAL	9'739,233.61				9'739,233.61
2.1.1.5.1.411.A658	INSTITUTO DEL FONDO NACIONAL DE VIVIENDA PARA LO	5'195,393.31				5'195,393.31
2.1.1.5.1.411.A69J	INDUSTRIAL UNIVERSAL DIDACTICA, S.A. DE C.V.				21,819.60	21,819.60
2.1.1.5.1.411.A6CZ	ARGELIA LUVIA JIMENEZ DIAZ				6,537.60	6,537.60
2.1.1.5.1.411.A6R1	CESAREA ANGELA LOPEZ CHAVEZ				13,773.62	13,773.62
2.1.1.5.1.411.A70P	LIBRERIA DE PORRUA HERMANOS Y COMPAÑIA, S.A. DE				33,869.55	33,869.55
2.1.1.5.1.411.A79Y	MARIA OLIVIA MALDONADO GARCIA				96,531.75	96,531.75
2.1.1.5.1.411.A7D3	JOSE DOMINGO MARTINEZ MORALES				1,740.00	1,740.00
2.1.1.5.1.411.A7JY	VICTOR RAUL MARTINEZ VASQUEZ				1,768.01	1,768.01
2.1.1.5.1.411.A7KB	YADIRA MARTINEZ ZAMBRANO		900.00			900.00
2.1.1.5.1.411.A7OP	MEDQUIMIA, S.A. DE C.V.				239,774.36	239,774.36
2.1.1.5.1.411.A7UX	JORGE MEJIA VENEGAS				7,818.40	7,818.40
2.1.1.5.1.411.A9E9	AMADO PAZ PACHECO				415,812.92	415,812.92
2.1.1.5.1.411.A9I3	PROMOTORA COMERCIAL TORRES BATIZ, SA DE C.V.				331,099.93	331,099.93
2.1.1.5.1.411.A9PB	PROVEEDORA ESCOLAR, S.R.L.				227,771.95	227,771.95
2.1.1.5.1.411.A9VL	PROVEEDORA DE OFICINAS LA ESFERA DE PUEBLA, S.A. D				1,036,200.74	1,036,200.74
2.1.1.5.1.411.A9W7	ARACELY POOL PABLO	500.00				500.00
2.1.1.5.1.411.AABH	LUZ MARIA RAMIREZ TORRES	400.00				400.00
2.1.1.5.1.411.AACX	RED DE CARRETERAS DE OCCIDENTE, S.A.B. DE C.V.	3,678.00				3,678.00
2.1.1.5.1.411.AAOU	SERGIO ROSAS BETANZOS	3,118.08				3,118.08
2.1.1.5.1.411.AAZ4	MARLON RUIZ.				166,537.41	166,537.41
2.1.1.5.1.411.AB04	CLAUDIO DE JESUS RUIZ RAMIREZ	8,300.00	488,730.77			8,300.00
2.1.1.5.1.411.ABGZ	SEGUROS BANORTE GRUPO FINANCIERO BANORTE, SA D		7,480.00			7,480.00
2.1.1.5.1.411.ABH1	SISTEMAS BIBLIOINFORMA, S.A. DE C.V.					7,480.00
2.1.1.5.1.411.ABJM	SISTEMAS CONTINO, S.A. DE C.V.	199,692.82	37,181.98		508,393.39	708,086.21
2.1.1.5.1.411.ABWC	ROSA ELENA SORIANO DIAZ					37,181.98
2.1.1.5.1.411.AC92	TRAMO CARRETERO TLACOMULCO-MARAVATIO 361	620.00				620.00
2.1.1.5.1.411.AC9L	CABLEMAS TELECOMUNICACIONES, SA DE CV	628.20				628.20
2.1.1.5.1.411.ACJV	TEXTILERA TOMEIRO, SA DE CV	85,496.06				85,496.06
2.1.1.5.1.411.ACNJ	UNIFORMES IMPERIO DEL SURESTE, S. DE R.L. DE C.V.	276,915.20				276,915.20
2.1.1.5.1.411.ACNS	UPPER MARKETING, S.A. DE C.V.	18,560.00				18,560.00
2.1.1.5.1.411.ACXN	EFREN RICARDO VELASCO GUZMAN				6,380.00	6,380.00
2.1.1.5.1.411.AD58	JUDITH CAROLINA WOOLRICH BERMUDEZ				90,747.25	90,747.25
2.1.1.5.1.411.ADSA	ALFREDO FERNANDO WOOLRICH RAMIREZ				90,747.25	90,747.25
2.1.1.5.1.411.AD89	MARTHA LUCIA ZAPATA SALAZAR				40.00	40.00
2.1.1.5.1.411.AE5G	HUGO RODRIGUEZ CALVO				37,447.60	37,447.60
2.1.1.5.1.411.AGAP	VITORIA YAN REGALADO PINEDA	1,500.00				1,500.00
2.1.1.5.1.411.AHHJ	OLGA ROSARIO HERNÁNDEZ SÁNCHEZ				1,800.00	1,800.00
2.1.1.5.1.411.AHHM	ADÁN HERNÁNDEZ LÓPEZ				200.00	200.00
2.1.1.5.1.411.AKZ5	HÉCTOR MARIO MOREIRA REYES	4,700.00				4,700.00
2.1.1.5.1.411.AO5E	GALVENTEX, S.A. DE C.V.				26,909.80	26,909.80
2.1.1.5.1.411.AO5F	SILVANO ZETINA GARCIA				41,532.64	41,532.64
2.1.1.5.1.411.AO5G	ARTÍCULOS BASICOS DE CALIDAD EN UNIFORMES Y EQP				91,749.83	91,749.83
2.1.1.5.1.411.AOM8	SUMINISTROS DE MATERIALES Y ARTICULOS EN GRAL				17,448.72	17,448.72
2.1.1.5.1.411.APH9	AMADO BETANZOS SANTIAGO				200.00	200.00
2.1.1.5.1.411.APHA	MANUEL MANUEL SANTIAGO				200.00	200.00
2.1.1.5.1.411.APHB	EVERARDO CRUZ BARRANCO				200.00	200.00
2.1.1.5.1.411.APHH	CARLOS ARISTEO ORTIZ JERONIMO				400.00	400.00
2.1.1.5.1.411.APHI	CLARITA ALEJANDRA TORRES DANIEL				400.00	400.00
2.1.1.5.1.411.APHO	YANET VERONICA CRUZ AQUINO				400.00	400.00
2.1.1.5.1.411.APHP	ANA DELIA GALEANA JUAREZ				400.00	400.00
2.1.1.5.1.411.APHQ	SOLEDAD LOPEZ ZIGA				200.00	200.00
2.1.1.5.1.411.APHR	ELIZABET VALENZUELA REYES				200.00	200.00
2.1.1.5.1.411.APHS	GERMAIN CANSECO JERONIMO				200.00	200.00
2.1.1.5.1.411.APHT	CORNELIO ORDAZ ROJAS				200.00	200.00
2.1.1.5.1.411.API7	RODE SANTIAGO ANTONIO				200.00	200.00
2.1.1.5.1.411.APIB	SAULO MANDARIN RAMIREZ				200.00	200.00
2.1.1.5.1.411.AS8V	LEYTA CASTILLO ESCOBAR				400.00	400.00
2.1.1.5.1.411.AS8X	MALENA MONTAÑO DE LA CRUZ				200.00	200.00
2.1.1.5.1.411.AU2Z	LIBRAMIENTO ELEVADO DE PUEBLA, S.A. DE C.V.	500.00				500.00
2.1.1.5.1.411.AVW1	MARIA LUISA MATUS FUENTES				2,800.00	2,800.00
2.1.1.5.1.411.AVW2	CRISTOBAL GARCIA CRUZ				400.00	400.00
2.1.1.5.1.411.AX7P	FE YADIRA BETANZOS PÉREZ	1,800.00				1,800.00
2.1.1.5.1.411.AXUR	JUAN CARLOS VALENCIA SANTIAGO	1,200.00				1,200.00
2.1.1.5.1.411.AYQF	XUNASHI ORTIZ LOPEZ	2,800.00				2,800.00
2.1.1.5.1.411.B16L	ROSALBA VALLE LOPEZ	500.00				500.00
2.1.1.5.1.411.B2GP	GRUPO COMERCIAL Y EMPRESARIAL PENZIL, S.A. DE C.V.	1,822.07				1,822.07
2.1.1.5.1.411.B3TK	JESUS VELASQUEZ TIBURCIO	800.00				800.00
2.1.1.5.1.411.B3TL	JOSE CHICATI COMO	800.00				800.00
2.1.1.5.1.411.A4W3	AUTOVIA QUERETARO, S.A. DE C.V.	270.00				270.00
2.1.1.5.1.411.B5WL	DAVID BENITEZ MARTÍNEZ	400.00				400.00
2.1.1.5.1.411.B61X	SUJEYLA SANTIAGO GALLEGOS	20.00				20.00
2.1.1.7.1.002.0001	I.S.S.S.	6'828,364.11				6'828,364.11
2.1.1.7.1.004.0001	10% RETENCIONES POR ARRENDAMIENTO	16,593.21				16,593.21
2.1.1.7.1.005.0002	10% RETENCIONES POR SERVICIOS PROFESIONALES	783.06				783.06
2.1.1.7.2.001.0002	IMSS	732,175.07				732,175.07

2.1.1.7.2.003.0006	SEGURO DE VIDA	89,674.13				89,674.13
2.1.1.7.2.011.0003	IMSS, CESANTIA Y VEJEZ	1'012,427.71				1'012,427.71
2.1.1.7.2.014.0007	SEGURO DE VIDA INBURSA	17,401.39				17,401.39
2.1.1.7.9.006.0004	CREDITO INFONAVIT	2'885,512.70				2'885,512.70
2.1.1.7.9.007.0005	CREDITO FONACOT	470,071.85				470,071.85
2.1.1.7.9.020.0008	RETARDOS E INASISTENCIAS	1'152,269.62	230,932.33		3'292,416.73	4'675,618.68
2.1.1.7.9.023.0001	FONDO DE AHORRO TRABAJADOR	165,190.00				165,190.00
2.1.1.7.9.024.0002	DESCUENTO PRESTAMO FONDO DE AHORRO	21,996.83				21,996.83
2.1.1.7.9.032.0009	CUOTA SINDICAL	87,393.78				87,393.78
2.1.1.7.9.046.0001	COOPERATIVA ACREIMEX, S.C. DE R.L.	520,753.00				520,753.00
2.1.1.7.9.050.0001	PROGRAMA EDUCATIVO NACIONAL, S.A. DE C.V.	18,202.90				18,202.90
2.1.1.7.9.064.0011	PRESTAMO INBURSA	167,222.36				167,222.36
2.1.1.7.9.144.0001	FINANCIERA FORTALEZA SA DE CV SOFOM ENR	255,616.59				255,616.59
2.1.1.9.1.001.0001	SEFIN / FONDO REVOLVENTE	160,000.00				160,000.00
2.1.1.9.9.001.0001	PRODUCTOS FINANCIEROS	27.45	2'481,372.12			2'481,399.57
2.1.1.9.9.001.0004	INGRESO POR DIFERENCIA DE CHEQUE				0.54	0.54
2.1.1.9.9.001.0007	RENDIMIENTO POR CARGO GLOBAL TARDIO	44.64				44.64
2.1.1.9.9.001.0010	PRODUCTOS FINANCIEROS (INVERSION 2019)	2'645,115.77	1,256,679.19			3'901,794.96

II) NOTAS AL ESTADO DE ACTIVIDADES

INGRESOS DE GESTIÓN

Septiembre 2019		Octubre 2019	
TRANSFERENCIAS, ASIGNACIONES, SUBSIDIOS Y OTRAS AYUDAS	33'811,812.37	TRANSFERENCIAS, ASIGNACIONES, SUBSIDIOS Y OTRAS AYUDAS	30'004,680.58

GASTOS Y OTRAS PÉRDIDAS

Septiembre 2019		Octubre 2019	
ASIGNACIONES AL SECTOR PÚBLICO	57'202,929.31	ASIGNACIONES AL SECTOR PUBLICO	58'373,543.47

III) NOTAS AL ESTADO DE VARIACION EN LA HACIENDA PUBLICA

NO FORMA PARTE DE LA INFORMACIÓN SOLICITADA POR LA SEFIN, SEGÚN CIRCULAR N°. SF/DCC/DRASP/001/2019.

IV) NOTAS AL ESTADO DE FLUJO DE EFECTIVO

FLUJO DE EFECTIVO DE LAS ACTIVIDADES	Septiembre	Octubre
ORIGEN	23,213,415	39,907,351
APLICACION	55,819,794	58,446,718
Incremento/Disminución neta en el efectivo y equivalentes al efectivo	-32,606,379	-18,539,368
Efectivo y equivalentes al efectivo al inicio del ejercicio	98,859,968	66,253,589
Efectivo y equivalentes al efectivo al final del ejercicio	66,253,589	47,714,221

V) CONCILIACION ENTRE LOS INGRESOS PRESUPUESTARIOS Y CONTABLES, ASI COMO ENTRE LOS EGRESOS PRESUPUESTARIOS Y LOS GASTOS CONTABLES

Conciliación entre los Ingresos Presupuestarios y Contables Correspondiente del 01 al 31 de octubre de 2019 (cifras en pesos)	
1. total de ingresos Presupuestarios	30,004,680.58
2. Más Ingresos Contables No Presupuestarios	
Ingresos Financieros	
Incremento por Variación de Inventarios	
Disminución del Exceso de Estimaciones por Pérdida o Deterioro u Obsolescencia	
Disminución del Exceso de Provisiones	
Otros Ingresos y Beneficios Varios	
Otros Ingresos Contables No Presupuestales	
3. Menos Ingresos Presupuestarios No Contables	
Aprovechamientos Patrimoniales	
Ingresos Derivados de Financiamientos	
Otros Ingresos Presupuestarios No Contables	
4. Total de Ingresos Contables	30,004,680.58

Conciliación entre los Egresos Presupuestarios y Gastos Contables Correspondiente del 01 al 31 de octubre de 2019 (cifras en pesos)	
1. total de Egresos Presupuestarios	58,373,543.47
2. Menos Egresos Presupuestarios No Contables	
Materiales y suministros	
Mobiliario y equipo de administración	
Mobiliario y equipo educacional y recreativo	
Equipo e Instrumental Médico y de laboratorio	
Vehículos y Equipo de Transporte	
Equipo de defensa y seguridad	
Maquinaria, Otros equipos y Herramienta	
3. Más Gastos Contables No Presupuestarios	
Estimaciones, Depreciaciones, Deterioros, Obsolescencia y Amortizaciones	
Provisiones	
Disminución de Inventarios	
Otros gastos Contables No Presupuestales	
4. Total de Gastos Contables	58,373,543.47

b) NOTAS DE MEMORIA (CUENTAS DE ORDEN)

Cuentas de Orden Contables y Presupuestarias:

Contables: NO APLICA

Valores

Emisión de obligaciones

Avales y garantías

Juicios

Contratos para Inversión Mediante Proyectos para Prestación de Servicios (PPS) y Similares.

Bienes concesionados o en comodato

Presupuestarias:

Cuentas de ingresos

Cuentas de egresos

Información sobre las cuentas de orden presupuestarias, son registros que nos ayudan a controlar los gastos presupuestales.

Septiembre 2019		Octubre 2019	
PRESUPUESTO APROBADO	698'281,560.00	PRESUPUESTO APROBADO	698'281,560.00
PRESUPUESTO DE EGRESOS MODIFICADO	674'053,997.11	PRESUPUESTO DE EGRESOS MODIFICADO	674'053,997.11
PRESUPUESTO DE EGRESOS COMPROMETIDO	492'666,522.97	PRESUPUESTO DE EGRESOS COMPROMETIDO	554'412,510.28
PRESUPUESTO DE EGRESOS DEVENGADO	491'205,292.99	PRESUPUESTO DE EGRESOS DEVENGADO	552'034,877.39
PRESUPUESTO DE EGRESOS EJERCIDO	491'205,282.99	PRESUPUESTO DE EGRESOS EJERCIDO	552'034,877.39
PRESUPUESTO DE EGRESOS PAGADO	482'059,685.96	PRESUPUESTO DE EGRESOS PAGADO	532'753,841.60
OPRESUPUESTO DE EGRESOS POR EJERCER	182'848,714.12	PRESUPUESTO DE EGRESOS POR EJERCER	122'019,119.72

c) NOTAS DE GESTIÓN ADMINISTRATIVA

1. Introducción

Los Estados Financieros de los entes públicos, proveen de información financiera a los principales usuarios de la misma, al Congreso y a los ciudadanos.

El objetivo del presente documento es la revelación del contexto y de los aspectos económicos-financieros más relevantes que influyeron en las decisiones del período, y que deberán ser considerados en la elaboración de los estados financieros para la mayor comprensión de los mismos y sus particularidades.

De esta manera, se informa y explica la respuesta del gobierno a las condiciones relacionadas con la información financiera de cada período de gestión; además, de exponer aquellas políticas que podrían afectar la toma de decisiones en períodos posteriores.

2. Panorama Económico y Financiero

Se informará sobre las principales condiciones económico-financieras bajo las cuales el ente público estuvo operando; y las cuales influyeron en la toma de decisiones de la administración; tanto a nivel local como federal.

3. Autorización e Historia

Se informará sobre:

- a) Fecha de creación del ente: 27 de febrero de 1994
- b) Principales cambios en su estructura: Se han incrementado centros educativos se contaban al inicio con 5 planteles de bachillerato tecnológico (Planteles 01 Oaxaca, 02 Cuicatlán, 03 Ixtlán, 04 Tututepec y 05 Etlá), con plantilla de personal de 50 docentes, 35 administrativos y 15 directivos, actualmente se cuenta con 41 planteles de bachillerato tecnológico y 65 centros EMSAD bachillerato general con plantilla de personal de 871 docentes, 818 personal de apoyo administrativo y 190 directivos.

4. Organización y Objeto Social

- a) Objeto social: Educación
- b) Principal actividad: Impartir educación de calidad en el nivel medio superior en la modalidad de Bachillerato tecnológico bivalente y bachillerato general
- c) Ejercicio fiscal: 2019
- d) Régimen Jurídico: Organismo público descentralizado con personalidad jurídica y patrimonio propio.
- e) Consideraciones fiscales del ente: revelar el tipo de contribuciones que esté obligado a pagar o retener:
 - ISR retención por salarios
 - ISR retenciones por servicios profesionales
 - ISR por pagos por cuenta de terceros o retenciones por arrendamiento de inmuebles
 - Impuesto sobre erogaciones por remuneraciones al trabajo personal (3% sobre nómina)
 - Cuotas IMSS Patronales y Obreras
 - Cuotas Retiro, Cesantía en edad avanzada y Vejez Patronales y Obreras
 - Aportación de vivienda para cuenta individual INFONAVIT Patronales y Obreras
 - Seguro de vida Metlife
 - Seguro de vida INBURSA
 - Crédito FONACOT
 - Fondo de Ahorro del personal sindicalizado
 - Descuento Préstamo Fondo de Ahorro del personal sindicalizado
 - Cuota sindical
 - Préstamo Cooperativa Acreimex
 - Crédito de libros Programa Educativo Nacional
 - Préstamo INBURSA

- Préstamo Financiera Fortaleza S.A. de C.V.
- Oscar López Gutiérrez

f) Estructura organizacional: Organigrama autorizado Septiembre 2017 "se anexa"

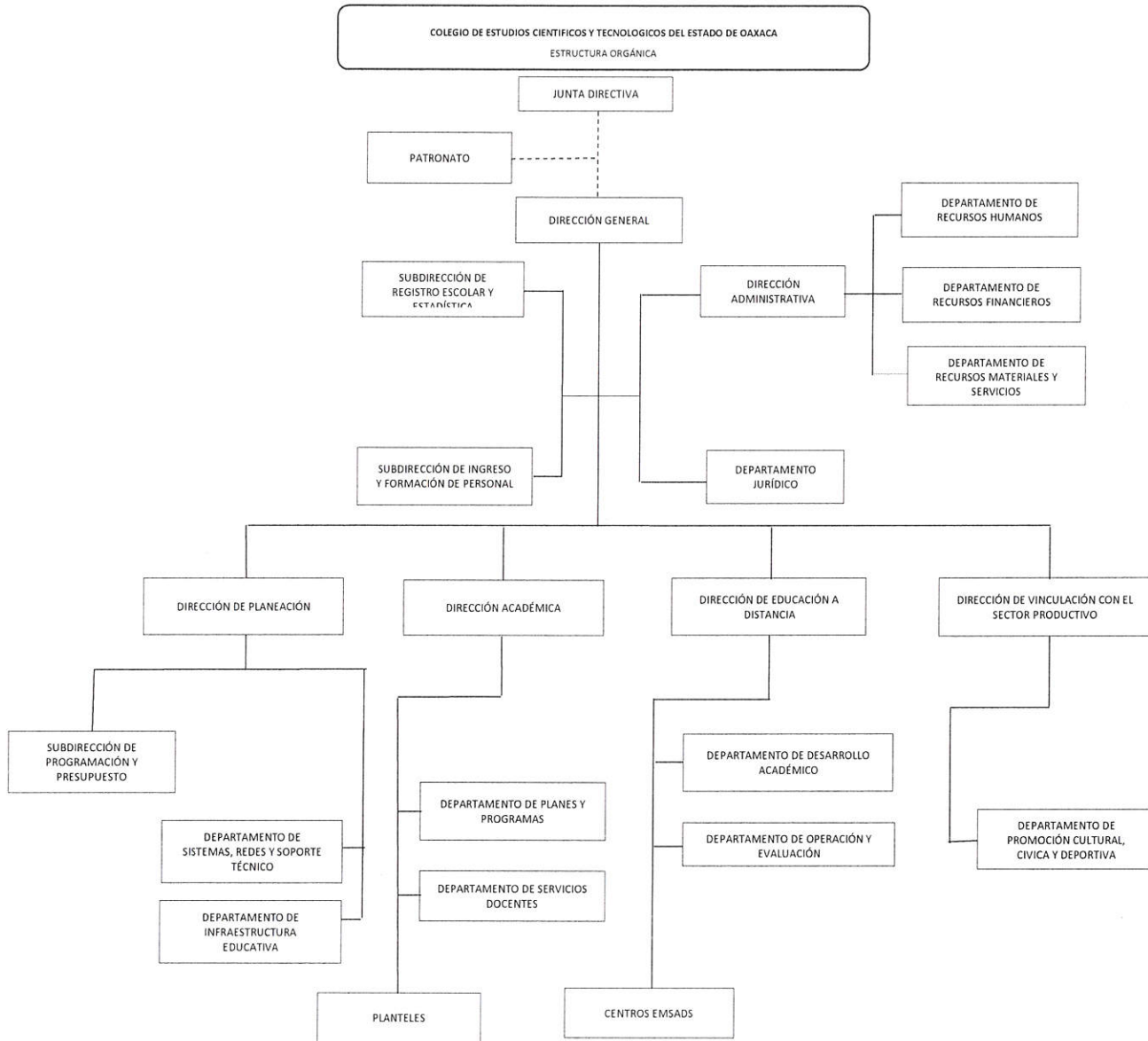

g) Fideicomisos, mandatos y análogos de los cuales es fideicomitente o fiduciario (NO APLICA)

5. Bases de Preparación de los Estados Financieros

Se informará sobre:

- a) Si se ha observado la normatividad emitida por el CONAC y las disposiciones legales aplicables: se han aplicado las normas.
- b) La normatividad aplicada para el reconocimiento, valuación y revelación de los diferentes rubros de la información financiera, así como las bases de medición utilizadas para la elaboración de los estados financieros; por ejemplo: costo histórico, valor de realización, valor razonable, valor de recuperación o cualquier otro método empleado y los criterios de aplicación de los mismos: no se han aplicado en su totalidad.
- c) Postulados básicos: se han aplicado las normas
- d) Normatividad supletoria. En caso de emplear varios grupos de normatividades (normatividades supletorias), deberá realizar la justificación razonable correspondiente.
- e) Para las entidades que por primera vez estén implementando la base devengado de acuerdo a la Ley de Contabilidad, deberán:
 - Revelar las nuevas políticas de reconocimiento;
 - Su plan de implementación;
 - Revelar los cambios en las políticas, la clasificación y medición de las mismas, así como su impacto en la información financiera.
 - Presentar los últimos estados financieros con la normatividad anteriormente utilizada con las nuevas políticas para fines de comparación en la transición a la base devengada.

6. Políticas de Contabilidad Significativas (NO APLICA)

Se informará sobre:

- a) Actualización: se informará del método utilizado para la actualización del valor de los activos, pasivos y Hacienda Pública y/o patrimonio y las razones de dicha elección. Así como informar de la desconexión o reconexión inflacionaria.
- b) Informar sobre la realización de operaciones en el extranjero y de sus efectos en la información financiera gubernamental.
- c) Método de valuación de la inversión en acciones en el Sector Paraestatal.
- d) Sistema y método de valuación de inventarios.
- e) Beneficios a empleados: revelar el cálculo de la reserva actuarial, valor presente de los ingresos esperados comparado con el valor presente de la estimación de gastos tanto de los beneficiarios actuales como futuros.
- f) Provisiones: objetivo de su creación, monto y plazo.
- g) Reservas: objetivo de su creación, monto y plazo.
- h) Cambios en políticas contables y corrección de errores junto con la revelación de los efectos que se tendrá en la información financiera del ente público, ya sea retrospectivos o prospectivos.
- i) Reclasificaciones: Se deben revelar todos aquellos movimientos entre cuentas por efectos de cambios en los tipos de operaciones.
- j) Depuración y cancelación de saldos.

7. Posición en Moneda Extranjera y Protección por Riesgo Cambiario (NO APLICA)

- a) Activos en moneda extranjera
- b) Pasivos en moneda extranjera
- c) Posición en moneda extranjera
- d) Tipo de cambio
- e) Equivalente en moneda nacional

8. Reporte Analítico del Activo (NO APLICA)

- a) Vida útil o porcentajes de depreciación, deterioro o amortización utilizados en los diferentes tipos de activos.
- b) Cambios en el porcentaje de depreciación o valor residual de los activos.
- c) Importe de los gastos capitalizados en el ejercicio, tanto financieros como de investigación y desarrollo.
- d) Riesgos por tipo de cambio o tipo de interés de las inversiones financieras.
- e) Valor activado en el ejercicio de los bienes construidos por la entidad.
- f) Otras circunstancias de carácter significativo que afecten el activo, tales como bienes en garantía, señalados en embargos, litigios, títulos de inversiones entregados en garantías, baja significativa del valor de inversiones financieras, etc.
- g) Desmantelamiento de Activos, procedimientos, implicaciones, efectos contables
- h) Administración de activos; planeación con el objetivo de que el ente los utilice de manera más efectiva.

9. Fideicomisos, Mandatos y Análogos (NO APLICA)

- a) Por ramo o unidad administrativa que los reporta.
- b) Enlistar los de mayor monto de disponibilidad, relacionando aquéllos que conforman el 80% de las disponibilidades.

10. Reporte de la Recaudación (NO APLICA)

- a) Análisis del comportamiento de la recaudación correspondiente al ente público o cualquier tipo de ingreso, de forma separada los ingresos locales de los federales.
- b) Proyección de la recaudación e ingresos en el mediano plazo.

11. Información sobre la Deuda y el Reporte Analítico de la Deuda (NO APLICA)

Se informará lo siguiente:

- a) Utilizar al menos los siguientes indicadores: deuda respecto al PIB y deuda respecto a la recaudación tomando, como mínimo, un período igual o menor a 5 años.
- b) Información de manera agrupada por tipo de valor gubernamental o instrumento financiero en la que se considere intereses, comisiones, tasa, perfil de vencimiento y otros gastos de la deuda.

12. Calificaciones otorgadas (NO APLICA)

Informar, tanto del ente público como cualquier transacción realizada, que haya sido sujeta a una calificación crediticia.

13. Proceso de Mejora

- a) Principales Políticas de control interno: Reglamento Interno, Manual de Organización, Comité de Control Interno y el Comité Técnico de Archivos.
- b) Medidas de desempeño financiero, metas y alcance.

14. Información por Segmentos

Cuando se considere necesario se podrá revelar la información financiera de manera segmentada debido a la diversidad de las actividades y operaciones que se realizan los entes públicos, ya que la misma proporciona información acerca de las diferentes actividades operativas en las cuales participa, de los productos o servicios que maneja de las diferentes áreas geográficas, de los grupos homogéneos con el objetivo de entender el desempeño del ente, evaluar mejor los riesgos y beneficios del mismo; y entenderlo como un todo y sus partes integrantes.

Consecuentemente, esta información contribuye al análisis más preciso de la situación financiera, grados y fuentes de riesgo.

15. Eventos Posteriores al Cierre

El ente público informará el efecto en sus estados financieros de aquellos hechos ocurridos en el período posterior al que informa, que proporcionan mayor evidencia sobre eventos que le afectan económicamente y que no se conocían a la fecha de cierre: NO APLICA.

16. Partes Relacionadas

Se debe establecer por escrito que no existen partes relacionadas que pudieran ejercer influencia significativa sobre la toma de decisiones financieras y operativas.

17. Responsabilidad sobre la Presentación Razonable de los Estados Financieros

Bajo protesta de decir verdad declaro que los Estados Financieros y sus notas, son razonablemente correctos y son responsabilidad del Colegio de Estudios Científicos y Tecnológicos del Estado de Oaxaca.

ATENTAMENTE
"EDUCACIÓN Y TECNOLOGÍA PARA EL DESARROLLO DE OAXACA"

LIC. NAZARIO MARTÍN GUERRERO SALGADO
DIRECTOR ADMINISTRATIVO



Gobierno del Estado de Oaxaca
 UR: 507 - COLEGIO DE ESTUDIOS CIENTÍFICOS Y TECNOLÓGICOS DEL ESTADO DE OAXACA
 UE: 001 - COLEGIO DE ESTUDIOS CIENTÍFICOS Y TECNOLÓGICOS DEL ESTADO DE OAXACA



Estado Analítico del Activo
 Del 1° al 31 de octubre de 2019
 (Pesos)

DESCRIPCION	SALDO INICIAL	PERIODO		SALDO FINAL	FLUJO
		CARGOS	ABONOS		
ACTIVO					
ACTIVO CIRCULANTE	86,170,055.32	231,759,287.51	250,225,480.26	67,703,862.57	-18,466,192.75
EFFECTIVO Y EQUIVALENTES	66,253,588.73	230,222,996.38	248,762,364.02	47,714,221.09	-18,539,367.64
DERECHOS A RECIBIR EFFECTIVO O EQUIVALENTES	19,916,466.59	1,536,291.13	1,463,116.24	19,989,641.48	73,174.89
ACTIVO NO CIRCULANTE	1,357,159,228.69	53,538.70	53,538.70	1,357,159,228.69	---
DERECHOS A RECIBIR EFFECTIVO O EQUIVALENTES A LARGO PLAZO	88,800.00	---	---	88,800.00	---
BIENES INMUEBLES, INFRAESTRUCTURA Y CONSTRUCCIONES EN PROCESO	1,289,330,260.28	---	---	1,289,330,260.28	---
BIENES MUEBLES	91,963,045.48	53,538.70	53,538.70	91,963,045.48	---
ACTIVOS INTANGIBLES	1,101,965.07	---	---	1,101,965.07	---
DEPRECIACIÓN, DETERIORO Y ARMORTIZACIÓN ACUMULADA DE BIENES	-25,324,842.14	---	---	-25,324,842.14	---
TOTAL ACTIVO	1,443,329,284.01	231,812,826.21	250,279,018.96	1,424,863,091.26	-18,466,192.75

Bajo protesta de decir verdad declaramos que los estados financieros y sus Notas son razonablemente correctos y de responsabilidad del emisor.

JEFA DEL DEPARTAMENTO DE RECURSOS FINANCIEROS
 L.C.P. MIREYRA PÉREZ AUDELO

DIRECTOR ADMINISTRATIVO
 LIC. NAZARIO MARTÍN GUERRERO SALGADO

Página 1/1



DIRECTOR GENERAL
 LIC. PAULO JOSÉ LUIS TÁPIA PALACIOS

Gobierno del Estado de Oaxaca
 UR: 507 - COLEGIO DE ESTUDIOS CIENTÍFICOS Y TECNOLÓGICOS DEL ESTADO DE OAXACA
 UE: 001 - COLEGIO DE ESTUDIOS CIENTÍFICOS Y TECNOLÓGICOS DEL ESTADO DE OAXACA
 Estado Analítico de la Deuda y Otros Pasivos
 Del 1° al 31 de octubre de 2019
 (Pesos)

Oaxaca



Gobierno - Estado

DENOMINACIÓN DE LAS DEUDAS		MONEDA DE CONTRATACIÓN	INSTITUCION O PAÍS ACREEDOR	SALDO INICIAL DEL PERIODO	SALDO FINAL DEL PERIODO
DEUDA PÚBLICA					
Corto Plazo					
Deuda Interna					
	Instituciones de Crédito	PESOS	MEXICO	0.00	0.00
	Títulos y Valores			0	0
	Arrendamientos Financieros			0	0
Deuda Externa					
	Organismos Financieros Internacionales			0	0
	Deuda Bilateral			0	0
	Títulos y Valores			0	0
	Arrendamientos Financieros			0	0
	Subtotal a Corto Plazo			0.00	0.00
Largo Plazo					
Deuda Interna					
	Instituciones de Crédito	PESOS	MEXICO	0.00	0.00
	Títulos y Valores			0	0
	Arrendamientos Financieros			0	0
Deuda Externa					
	Organismos Financieros Internacionales			0	0
	Deuda Bilateral			0	0
	Títulos y Valores			0	0
	Arrendamientos Financieros			0	0
	Subtotal a Largo Plazo			0.00	0.00
OTROS PASIVOS					
	OTROS	PESOS	MEXICO	0.00	0.00
	SUBTOTAL OTROS PASIVOS			0.00	0.00
	TOTAL DEUDA Y OTROS PASIVOS			0.00	0.00