

Gobierno del Estado de Oaxaca
Estado de Situación Financiera
Al 30 de septiembre de 2017
(Pesos)



UR: 507 - COLEGIO DE ESTUDIOS CIENTÍFICOS Y TECNOLÓGICOS DEL ESTADO DE OAXACA
UE: 001 - COLEGIO DE ESTUDIOS CIENTÍFICOS Y TECNOLÓGICOS DEL ESTADO DE OAXACA

CONCEPTO	EJERCICIO FISCAL 2017	CONCEPTO	EJERCICIO FISCAL 2017
ACTIVO		PASIVO	
ACTIVO CIRCULANTE		PASIVO CIRCULANTE	
EFFECTIVO Y EQUIVALENTES	81,415,520.64	CUENTAS POR PAGAR A CORTO PLAZO	39,742,420.67
DERECHOS A RECIBIR EFECTIVO O EQUIVALENTES	22,146,845.47	Total de PASIVO CIRCULANTE	39,742,420.67
Total de ACTIVO CIRCULANTE	103,562,366.11	TOTAL PASIVO	39,742,420.67
ACTIVO NO CIRCULANTE		HACIENDA PÚBLICA/PATRIMONIO	
DERECHOS A RECIBIR EFECTIVO O EQUIVALENTES A LARGO PLAZO	88,800.00	HACIENDA PÚBLICA/ PATRIMONIO CONTRIBUIDO	
BIENES INMUEBLES, INFRAESTRUCTURA Y CONSTRUCCIONES EN PROCESO	1,113,588,722.92	ACTUALIZACIÓN DE LA HACIENDA PÚBLICA/ PATRIMONIO	1,292,294,393.94
BIENES MUEBLES	94,587,912.52	Total de HACIENDA PÚBLICA/ PATRIMONIO CONTRIBUIDO	1,292,294,393.94
ACTIVOS INTANGIBLES	1,488,840.53	HACIENDA PÚBLICA/ PATRIMONIO GENERADO	
DEPRECIACIÓN, DETERIORO Y ARMORTIZACIÓN ACUMULADA DE BIENES E INTANGIBLES	-13,825,388.05	RESULTADOS DE EJERCICIO (AHORRO/ DESAHORRO)	0
Total de ACTIVO NO CIRCULANTE	1,195,928,887.92	RESULTADOS DE EJERCICIOS ANTERIORES	-115,746,847.90
		RECTIFICACIONES DE RESULTADOS DE EJECICIOS ANTERIORES	974,191.07
		Total de HACIENDA PÚBLICA/ PATRIMONIO GENERADO	-114,772,656.83
		TOTAL HACIENDA	1,177,521,737.11
		Resultados del Ejercicio (Ahorro/Desahorro)	82,227,096.25
TOTAL DE ACTIVOS	1,299,491,254.03	Total de Pasivo y Patrimonio/Hacienda Pública	1,299,491,254.03



JEFE DEL DEPARTAMENTO DE RECURSOS FINANCIEROS
L.C.P. JORGE ADALBERTO RÍOS GARCÍA

Página 1/1

DIRECTORA ADMINISTRATIVA
LIC. SUJEYLA SANTIAGO GALLEGOS

Página 1/1

DIRECTORA GENERAL
LIC. MARÍA LUISA MATUS FUENTES

Gobierno del Estado de Oaxaca
 Estado de Actividades
 Del 1° al 30 de septiembre de 2017
 (Pesos)

UR: 507 - COLEGIO DE ESTUDIOS CIENTÍFICOS Y TECNOLÓGICOS DEL ESTADO DE OAXACA
 UE: 001 - COLEGIO DE ESTUDIOS CIENTÍFICOS Y TECNOLÓGICOS DEL ESTADO DE OAXACA



CONCEPTO	EJERCICIO FISCAL 2017	CONCEPTO	EJERCICIO FISCAL 2017
INGRESOS Y OTROS BENEFICIOS		GASTOS Y OTRAS PÉRDIDAS	
PARTICIPACIONES, APORTACIONES, TRANSFERENCIAS, ASIGNACIONES, SUBSIDIOS Y OTRAS AYUDAS	35,694,685.81	TRANSFERENCIAS, ASIGNACIONES, SUBSIDIOS Y OTRAS AYUDAS	48,017,330.70
TRANSFERENCIAS, ASIGNACIONES, SUBSIDIOS Y OTRAS AYUDAS	35,694,685.81	TRANSFERENCIAS INTERNAS Y ASIGNACIONES AL SECTOR PÚBLICO	48,017,330.70
TOTAL DE INGRESOS Y OTROS BENEFICIOS	35,694,685.81	TOTAL DE GASTOS Y OTRAS PÉRDIDAS	48,017,330.70
		DESAHORRO NETO DEL EJERCICIO	-12,322,644.89



JEFE DEL DEPARTAMENTO DE RECURSOS FINANCIEROS

L.C.P. JORGE ADALBERTO RÍOS GARCÍA

DIRECTORA ADMINISTRATIVA

LIC. SUJEYLA SANTIAGO GALLEGOS

DIRECTORA GENERAL

LIC. MARÍA LUISA MATUS FUENTES

Gobierno del Estado de Oaxaca
 Estado de Actividades
 Del 1° de enero al 30 de septiembre de 2017
 (Pesos)

UR: 507 - COLEGIO DE ESTUDIOS CIENTÍFICOS Y TECNOLÓGICOS DEL ESTADO DE OAXACA
 UE: 001 - COLEGIO DE ESTUDIOS CIENTÍFICOS Y TECNOLÓGICOS DEL ESTADO DE OAXACA



CONCEPTO	EJERCICIO FISCAL 2017	CONCEPTO	EJERCICIO FISCAL 2017
INGRESOS Y OTROS BENEFICIOS		GASTOS Y OTRAS PÉRDIDAS	
PARTICIPACIONES, APORTACIONES, TRANSFERENCIAS, ASIGNACIONES, SUBSIDIOS Y OTRAS AYUDAS	502,620,499.12	TRANSFERENCIAS, ASIGNACIONES, SUBSIDIOS Y OTRAS AYUDAS	420,393,402.87
TRANSFERENCIAS, ASIGNACIONES, SUBSIDIOS Y OTRAS AYUDAS	502,620,499.12	TRANSFERENCIAS INTERNAS Y ASIGNACIONES AL SECTOR PÚBLICO	420,393,402.87
TOTAL DE INGRESOS Y OTROS BENEFICIOS	502,620,499.12	TOTAL DE GASTOS Y OTRAS PERDIDAS	420,393,402.87
		AHORRO NETO DEL EJERCICIO	82,227,096.25



JEFE DEL DEPARTAMENTO DE RECURSOS FINANCIEROS

L.C.P. JORGE ADALBERTO RÍOS GARCÍA

DIRECTORA ADMINISTRATIVA GENERAL

LIC. SUJEYLA SANTIAGO GALLEGOS

DIRECTORA GENERAL

LIC. MARÍA LUISA MATUS FUENTES

507: COLEGIO DE ESTUDIOS CIENTIFICOS Y TECNOLOGICOS DEL ESTADO DE OAXACA

ESTADO DE FLUJO DE EFECTIVO

PRESENTADO EN PESOS

PERIODO: DEL 01 AL 30 DE SEPTIEMBRE DE 2017

Flujo de Efectivo de las actividades de operación ORIGEN	AGOSTO	SEPTIEMBRE
	\$ 53,483,632	\$ 28,264,859
42210 Transferencias internas y asignaciones al sector público	\$ 43,350,929	\$ 35,694,686
21117 Impuestos sobre nómina y otros que se deriven de una relación laboral	\$ -	\$ -
21121 Deudas por adquisición de bienes y contratación de servicios por pagar a cp	\$ -	\$ -
21131 Contratista por Obras en Bienes de Dominio Público por pagar a cp	\$ -	\$ -
21132 Contratista por Obras en Bienes propios por pagar a cp	\$ -	\$ -
21151 Transferencias internas y asignaciones al sector público	\$ 6,868,583	-\$ 7,402,983
21171 Retenciones de impuestos por pagar a cp	-\$ 462,816	\$ 1,347,664
21172 Retenciones del sistema de seguridad social por pagar a cp	\$ 490,734	-\$ 440,217
21179 Otras retenciones y contribuciones por pagar a cp	\$ 2,611,307	-\$ 1,220,221
21191 Fondos rotatorios	\$ -	\$ -
21192 Ministraciones de fondos por pagar a cp	\$ -	\$ -
21194 Cuentas por pagar por préstamos otorgados	\$ -	\$ -
21199 Otras cuentas por pagar a cp	\$ 624,896	\$ 285,931
APLICACIÓN	\$ 50,905,360	\$ 46,753,738
11229 Otras cuentas por cobrar	\$ -	\$ -
11239 Otros deudores diversos por cobrar a cp	\$ 2,938,789	-\$ 1,263,593
11241 Contribuciones por cobrar	\$ -	\$ -
11310 Anticipo a proveedores	\$ -	\$ -
11511 Materiales de administración, emisión de documentos y artículos oficiales	\$ -	\$ -
52110 Transferencias internas y asignaciones al sector público	\$ 47,966,571	\$ 48,017,331
52420 Becas	\$ -	\$ -
56110 Construcciones en bienes no capitalizables	\$ -	\$ -
12411 Muebles, excepto de oficina y estantería	\$ -	\$ -
12412 Muebles de oficina y estantería	\$ -	\$ -
12413 Equipo de comunicación y telecomunicación	\$ -	\$ -
12419 Otros mobiliarios y equipo de administración	\$ -	\$ -
12421 Equipos y aparatos audiovisuales	\$ -	\$ -
12423 Cámaras fotográficas y de video	\$ -	\$ -
12429 Otro mobiliario y equipo educacional y recreativo	\$ -	\$ -
12432 Instrumental médico y de laboratorio	\$ -	\$ -
12441 Automóviles y camiones	\$ -	\$ -
12464 Sistemas de aire acondicionado, calefacción y de refrigeración industrial y comercial	\$ -	\$ -
12465 Equipo de comunicación y telecomunicación	\$ -	\$ -
12466 Equipos de generación eléctrica, aparatos y accesorios eléctricos	\$ -	\$ -
12467 Herramientas y máquinas-herramienta	\$ -	\$ -
12364 División de terrenos y construcción de obras de urbanización	\$ -	\$ -
Incremento/Disminución neta en el efectivo y equivalentes al efectivo	\$ 2,578,272	-\$ 18,488,879
Efectivo y equivalentes al efectivo al inicio del ejercicio	\$ 99,445,227	\$ 102,023,500
Efectivo y equivalentes al efectivo al final del ejercicio	\$ 102,023,500	\$ 81,415,521

En el mes de Septiembre, la entidad no adquirió activos pero en el resultado del ejercicio se realizó un ajuste que corresponde a esta variación

DIRECTORA ADMINISTRATIVA

 LIC. SUJEYLA SANTIAGO GALLEGOS

NOTAS A LOS ESTADOS FINANCIEROS AL 30 DE SEPTIEMBRE DE 2017

a) NOTAS DE DESGLOSE

I) NOTAS AL ESTADO DE SITUACIÓN FINANCIERA

ACTIVO

EFFECTIVO Y EQUIVALENTES

AGOSTO 2017		SEPTIEMBRE 2017	
Fondo fijo de caja	50,000.00	Fondo fijo de caja	50,000.00

AGOSTO 2017		SEPTIEMBRE 2017	
Citibanamex cuenta núm. 7010 2536728 (PAAGES) FED.	0.29	Banamex cuenta núm. 7010 2536728 (PAAGES) FED.	0.29
Citibanamex cuenta núm. 7011 6103077 S.P. 2017 EST.	4,810.38	Citibanamex cuenta núm. 7011 6103077 S.P. 2017 EST.	0.01
BBVA Bancomer cuenta núm. 0198055580 FED. 2015 SP	92,800.19	BBVA Bancomer cuenta núm. 0198055580 FED. 2015 SP	92,800.19
BBVA Bancomer cuenta núm. 0103667316 G.OP. FED	21,890.00	BBVA Bancomer cuenta núm. 0103667316 G.OP. FED.	21,890.00
BBVA Bancomer cuenta núm. 0108933642 FED. (concentradora)	100.85	BBVA Bancomer cuenta núm. 0108933642 FED. (concentradora)	12.96
BBVA Bancomer cuenta núm. 0109999299 EAAFC0117 S.P. 2017 ESTATAL	2'128,550.06	BBVA Bancomer cuenta núm. 0109999299 EAAFC0117 S.P. 2017 ESTATAL	588,789.16
BBVA Bancomer cuenta núm. 0109999485 EAAFC0117 G.O. 2017 ESTATAL	63,841.79	BBVA Bancomer cuenta núm. 0109999485 EAAFC0117 G.O. 2017 ESTATAL	92,939.21
BBVA Bancomer cuenta núm. 0109999256 S.P. 2017 Federal	681,355.80	BBVA Bancomer cuenta núm. 0109999256 S.P. 2017 Federal	915,989.99
BBVA Bancomer cuenta núm. 0109999426 G.O. 2017 FED.	22,193.87	BBVA Bancomer cuenta núm. 0109999426 G.O. 2017 FED.	4,698.00
BBVA Bancomer cuenta núm. 0109999248 GOB EDO OAX 507 EBAFA0117 2017	924.24	BBVA Bancomer cuenta núm. 0109999248 GOB EDO OAX 507 EBAFA0117 2017	30.58
BBVA Bancomer cuenta núm. 0109999620 ANTICIPO REC. FED.	634,158.40	BBVA Bancomer cuenta núm. 0109999620 ANTICIPO REC. FED. 2017	14,070.01
BBVA Bancomer cuenta núm. 0110244937 FONDO ROTATORIO ESTATAL 2017	19,520.00	BBVA Bancomer cuenta núm. 0110244937 FONDO ROTATORIO ESTATAL 2017	85,250.00
BBVA Bancomer cuenta núm. 0110851639 EBAFA 0116 S.P. FEDERAL 2017	0	BBVA Bancomer cuenta núm. 0110851639 EBAFA 0116 S.P. FEDERAL 2017	9,497.18
SUMAS	3'670,145.87	SUMAS	1'825,967.58

BANCOS MONEDA NACIONAL: Al 30 de Septiembre de 2017 refleja saldo de \$1'825,967.58 el cual se integra de las siguientes cuentas:

Citibanamex cuenta núm. 7010 2536728 EACFK3916 (PAAGES) FED 2016 refleja un saldo de \$0.29 que corresponde a diferencia por redondeo de intereses generados en el mes de septiembre 2016 en la cuenta bancaria, originado por el depósito del Recurso del Fondo para Fortalecer del Avance de Autonomía de Gestión en Planteles de Educación Media Superior (PAAGES 2016).

Citibanamex cuenta núm. 7011 6103077 S.P. 2017 Estatal refleja un saldo de \$0.01 que corresponde a un depósito no identificado.

BBVA Bancomer cuenta núm. 0198055580 Federal 2015 (SP) refleja un saldo de \$92,800.19 el cual corresponde a diferencias de retenciones que se traspasarán a la cuenta concentradora 2016 del Colegio ya que es recurso federal.

BBVA Bancomer cuenta núm. 0103667316 G.O. 2016 Federal refleja un saldo de \$21,890.00 el cual corresponde a saldo pendiente de pagar a un proveedor, el cual tiene problema con su cuenta bancaria.

BBVA Bancomer cuenta núm. 0108933642 FED. 2016 (CONCENTRADORA), refleja un saldo de \$12.96 el cual corresponde a recurso federal 2016 e intereses bancarios generados en la cuenta.

BBVA Bancomer cuenta núm. 01089999299 EAAFC0117 S.P. 2017 Estatal, refleja un saldo de \$588,789.16 el cual corresponde a recurso para pago de servicios personales y deducciones originadas por el mismo pago.

BBVA Bancomer cuenta núm. 01089999485 EAAFC0117 G.O. 2017 Estatal, refleja un saldo de \$92,939.21 el cual corresponde a recurso para pago de proveedores de servicios.

BBVA Bancomer cuenta núm. 01089999256 S.P. 2017 Federal, refleja un saldo de \$915,989.99 el cual corresponde a recurso para pago de servicios personales y deducciones originadas por el pago de los mismos, las cuales serán pagadas en el siguiente mes.

BBVA Bancomer cuenta núm. 0109999426 G.O. 2017 Fed., refleja un saldo de \$4,698.00 el cual corresponde al recurso para pago de proveedores de servicios del presente ejercicio.

BBVA Bancomer cuenta núm. 01089999248 GOB EDO OAX 507 EBFA0117 2017, con un saldo de \$30.58 el cual corresponde al recurso federal asignado al Cecyteo.

BBVA Bancomer cuenta núm. 01089999620 ANTICIPO RECURSO Federal 2017, refleja un saldo de \$14,070.01 el cual corresponde a recurso para pago de gastos de operación.

BBVA Bancomer cuenta núm. 0110244937 FONDO ROTATORIO Estatal 2017, refleja un saldo de \$85,250.00 el cual corresponde a recurso para pago de gastos de operación emergentes.

INVERSIONES FINANCIERAS EN MONEDA NACIONAL

Agosto 2017		Septiembre 2017	
Núm. de cuenta asociada 0108933642	6'373,748.85	Núm. de cuenta asociada 0108933642	5'314,278.37
Núm. de cuenta asociada 0109999248	91'929,604.84	Núm. de cuenta asociada 0109999248	74'225,274.69
SUMAS	98'303,353.69	SUMAS	79'539,553.06

INVERSIONES FINANCIERAS EN MONEDA NACIONAL, al 30 de Septiembre de 2017 se refleja un saldo de \$79'539,553.06 que se encuentra invertido en la institución BBVA Bancomer en las siguientes cuentas:

La cta. 0108933642 cual se integra de 130,927 títulos a valor compra con un importe de \$5'314,278.37

Y la cta. 0109999248 se integra por 1'781,317 títulos a valor compra con un importe de \$74'225,274.69

DERECHOS A RECIBIR EFECTIVO Y EQUIVALENTES Y BIENES O SERVICIOS A RECIBIR

Agosto 2017		Septiembre 2017	
Otros deudores diversos por cobrar a corto plazo	23'410,438.29	Otros deudores diversos por cobrar a corto plazo	22,146,845.47

OTROS DEUDORES DIVERSOS POR COBRAR A CP: refleja un saldo de \$22'146,845.47 que corresponde a provisiones de terceros \$8'997,047.44 originadas por el pago de servicios personales del mes de septiembre 2017 y otros deudores por \$13'149,798.03 de los cuales \$13'069,752.28 que corresponde a la CLC 126 (diferencia) del mes de marzo 2015; CLC 234 (diferencia), 247 (diferencia) y 251 (diferencia) del mes de abril 2015; CLC 329 (diferencia) del mes de mayo de 2015; CLC 449 (diferencia) del mes de Junio 2015; CLC's 509, 516 y 518 (diferencia) del mes de julio 2015; CLC 694 del mes de septiembre 2015; CLC 793 del mes de octubre 2015; CLC's 837, 839, 841, 844, 865, 867, 880, 882, 883, 884, 885, 887, 893, 897, 906 y 916 del mes de noviembre 2015; CLC's 90, 91, 92, y 100 del mes de febrero 2016; CLC 110 del mes de marzo de 2016; CLC's 204, 222, 223, 224, y 262 del mes de abril de 2016; CLC 318, 328, 332 y 335 del mes de mayo de 2016; CLC's 376, 406, 407, 408, 409, 417, 423, 424, 425, 426, 427, 428, 429, 430, 432, 433, 434, 435, 436, 437, 438, 439, 440, 441 y 442 del mes de Junio de 2016; CLC's, 500, 501, 502, 503, 504, 505, 506, 508, 509 del mes de julio de 2016; CLC's 572, 574, 575, 576, 577, 584 Y 586 del mes de agosto de 2016; CLC's 610, 611, 612, 613, 624 y 669 del mes de septiembre de 2016; CLC 749 del mes de octubre de 2016; CLC 778 del mes de noviembre de 2016; CLC 98 de febrero de 2017; CLC 125, del mes de marzo de 2017; CLC 261 del mes de abril de 2017 y CLC's 648, 649, 650, 666, 667, 668, 669, 698, 708, 709, 710, 711, 712, 713, 714, 715, 717, 718, 719, 720 y 721 del mes de septiembre de 2017 que a la fecha no ha depositado la Secretaría de Finanzas para cumplir en tiempo y forma con el pago de pasivos.

Agosto 2017		Septiembre 2017	
Otros Deudores Diversos a Largo Plazo	88,800.00	Otros Deudores Diversos a Largo Plazo	88,800.00

OTROS DEUDORES DIVERSOS A LARGO PLAZO: refleja un saldo de \$88,800.00 que corresponde a cheques expedidos en ejercicios pasados a dos docentes: Germán Eduardo Palacino Antía por \$58,200.00 y Eduardo Gallegos Ruiz por \$30,600.00 para gastos ya que posteriormente iban a comprobar el recurso, pero que a la fecha no ha sido posible recuperarlo.

Bienes Inmuebles, Muebles e Intangibles

Agosto 2017		Septiembre 2017	
Terrenos	388,472,682.59	Terrenos	388,472,682.59
Edificios no residenciales	725,116,040.33	Edificios no residenciales	725,116,040.33
Sumas	1'113,588,722.92	Sumas	1'113,588,722.92

BIENES MUEBLES

Agosto 2017		Septiembre 2017	
Muebles de oficina y estantería	5'989,925.77	Muebles de oficina y estantería	5'989,925.77
Muebles excepto de oficina y estantería	46,755.52	Muebles excepto de oficina y estantería	46,755.52
Equipo de cómputo y tecnologías de la información	45'520,986.52	Equipo de cómputo y tecnologías de la información	45'520,986.52
Otros mobiliarios y equipos de administración	556,956.78	Otros mobiliarios y equipos de administración	556,956.78
Equipos y aparatos audiovisuales	10'387,501.59	Equipos y aparatos audiovisuales	10'387,501.59
Aparatos deportivos	2'197,696.03	Aparatos deportivos	2'197,696.03
Cámaras fotográficas y de video	517,292.03	Cámaras fotográficas y de video	517,292.03
Otro mobiliario y equipo educacional y recreativo	6,072,674.39	Otro mobiliario y equipo educacional y recreativo	6'072,674.39
Equipo médico y de laboratorio	6'532,398.06	Equipo médico y de laboratorio	6'532,398.06
Instrumental médico y de laboratorio	369,881.35	Instrumental médico y de laboratorio	369,881.35
Automóviles y camiones	8'928,716.59	Automóviles y camiones	8'928,716.59
Otros equipos de transporte	60,999.00	Otros equipos de transporte	60,999.00
Sistemas de aire acondicionado, calefacción y de refrigeración industrial y comercial	1'248,720.90	Sistemas de aire acondicionado, calefacción y de refrigeración industrial y comercial	1'248,720.90
Equipo de comunicación y telecomunicación	1'194,671.71	Equipo de comunicación y telecomunicación	1'194,671.71
Equipo de generación eléctrica, aparatos y accesorios eléctricos	1'753,904.10	Equipo de generación eléctrica, aparatos y accesorios eléctricos	1'753,904.10
Herramientas y máquinas-herramienta	711,020.97	Herramientas y máquinas-herramienta	711,020.97
Otros equipos	2'455,600.83	Otros equipos	2,455,600.83
Sumas	95'545,702.14	Sumas	94'545,702.14

ACTIVOS INTANGIBLES

Agosto 2017		Septiembre 2017	
Software	1'488,840.53	Software	1'488,840.53

DEPRECIACION, DETERIORO Y AMORTIZACION ACUMULADA EN BIENES MUEBLES, INMUEBLES E INTANGIBLES

DEPRECIACION ACUMULADA DE BIENES INMUEBLES -\$2'193,038.86

DEPRECIACION ACUMULADA DE BIENES MUEBLES -\$11'632,349.19

Estos importes se encuentran registrados desde el ejercicio 2003, ya que a la fecha por autorización de la Secretaría de Finanzas no se ha registrado la depreciación.

PASIVO

PASIVO CIRCULANTE

1. Se elaborará una relación de las cuentas y documentos por pagar en una desagregación por su vencimiento en días a 90, 180, menor o igual a 365 y mayor a 365. Asimismo, se informará sobre la factibilidad del pago de dichos pasivos, ya que algunos son proveedores de los ejercicios 2015 y 2016, que a la fecha no se ha depositado el recurso por parte de la Secretaría de Finanzas para poder saldar estas cuentas.

CUENTA	DESCRIPCION	90 DIAS	180 DIAS	MENOR O IGUAL A 365	MAYOR A 365	TOTAL
2	PASIVO					39,742,420.67
2.1	PASIVO CIRCULANTE					39,742,420.67
2.1.1.3.1.001.0017	SALOMON ADRIAN MARTINEZ ZARATE				19,635.00	19,635.00
2.1.1.3.1.001.0019	EDGAR ELI GARCIA RUIZ				31,048.40	31,048.40
2.1.1.3.1.001.0065	HOTEL VICTORIA S.A. DE C.V.				275,472.27	275,472.27
2.1.1.3.1.001.0077	JORGE MEJIA VENEGAS				6,292.36	6,292.36
2.1.1.5.1.001.0006	CUOTAS AL INFONAVIT				254,263.61	254,263.61
2.1.1.5.1.001.0053	OTRAS PRESTACIONES				0.27	0.27
2.1.1.5.1.001.0112	PROVEEDORA ESCOLAR S DE RL				405.30	405.30
2.1.1.5.1.001.0131	HOTEL VICTORIA SA DE CV				11,000.00	11,000.00
2.1.1.5.1.001.0155	ROQUE MANUEL PEREZ ARAGON				31,771.24	31,771.24
2.1.1.5.1.001.0156	JESUS RUIZ MARTINEZ				38,196.96	38,196.96
2.1.1.5.1.001.0158	INMOBILIARIA DEL VALLE DE ANTEQUERA S.A. DE CV				1,830.00	1,830.00
2.1.1.5.1.001.0161	CESAREA ANGELA LOPEZ CHAVEZ				8,750.00	8,750.00
2.1.1.5.1.001.0244	FERNANDO MIGUEL BOLAÑOS RAMIREZ				19,215.68	19,215.68
2.1.1.5.1.001.0262	CORPORATIVA LITOGRAFICA DE ANTEQUERA, SA DE				38,280.00	38,280.00
2.1.1.5.1.001.0326	CLAUDIO DE JESUS RUIZ RAMIREZ				1,561.65	1,561.65
2.1.1.5.1.001.0329	FERNANDO MUÑOZ NAVARRO				407.09	407.09
2.1.1.5.1.001.0357	JORGE ADALBERTO RIOS GARCIA				80.00	80.00
2.1.1.5.1.001.0358	MARTHA LUCIA ZAPATA SALAZAR				6,449.41	6,449.41
2.1.1.5.1.001.0362	RAUL ALBERTO CRUZ CRUZ				360.00	360.00
2.1.1.5.1.001.0384	VICTOR RAUL MARTINEZ VASQUEZ				4,417.00	4,417.00
2.1.1.5.1.001.0400	YOLANDA PEÑA SALINAS	3,220.00				3,220.00
2.1.1.5.1.001.0411	S T S C E C Y T E O	60,000.00		60,000.00		121,613.04
2.1.1.5.1.001.0643	HOTEL ANGEL INN, S.A. DE C.V.				246,043.47	246,043.47
2.1.1.5.1.001.0650	ANGEL GARCIA GARCIA				5,800.00	5,800.00
2.1.1.5.1.001.0661	TECNOFERRE DE MEXICO S.A. DE C.V.				2,443.08	2,443.08
2.1.1.5.1.001.0663	INFRAESTRUCTURA TACUATE S.A. DE C.V.				66,653.18	66,653.18
2.1.1.5.1.001.0679	ARGELIA LUVIA JIMENEZ DIAZ				1,421.00	1,421.00
2.1.1.5.1.001.0831	JOSE REYNALDO BAROJAS SANCHEZ				3,828.00	3,828.00
2.1.1.5.1.001.0833	CLAUDIA MARIA FLORES MORALES				9,744.00	9,744.00
2.1.1.5.1.001.0880	EDITORIAL LIMUSA, S.A. DE C.V.				99,079.11	99,079.11
2.1.1.5.1.001.0885	MIGUEL ANGEL PEREZ GUTIERREZ				10,115.20	10,115.20
2.1.1.5.1.001.0896	RECURSOS DARAINBA S.A. DE C.V.				20,764.00	20,764.00
2.1.1.5.1.001.0935	XQUENDA TRAVEL, S.A. DE C.V.				7,283.00	7,283.00
2.1.1.5.1.001.1047	JORGE MEJIA VENEGAS				70,961.03	70,961.03
2.1.1.5.1.001.A12Y	COLEGIO DE ESTUDIOS CIENTIFICOS Y TEC. DEL EDO OAX	3,899.60				3,899.60
2.1.1.5.1.001.A08B	JOSE MANUEL ACEVEDO CARRILLO	225.00				225.00
2.1.1.5.1.001.A0H8	ASESORIA INTEGRAL EMPRESARIAL DE ANTEQUERA, S.C.	162,500.00				162,500.00
2.1.1.5.1.411.A0HY	ASEGURADORA INTERACCIONES, S.A.				28,888.81	28,888.81
2.1.1.5.1.411.A0MH	BENJAMIN ACOSTA BELIO	4,640.00				4,640.00
2.1.1.5.1.411.A0P3	ALEF PROGRAMAS EDUCATIVOS SA DE CV, S.A. DE				597.00	597.00
2.1.1.5.1.411.A0WF	REY DAVID AGUILAR MARTINEZ		2,400.00			2,400.00
2.1.1.5.1.411.A1S1	BANQUETAS LA BELLA AIROSA, S.A. DE C.V.	500,000.00			446,884.68	946,884.68
2.1.1.5.1.411.A1AS	FERNANDO MIGUEL BOLAÑOS RAMIREZ	83,210.00				83,210.00
2.1.1.5.1.411.A1YZ	COMERCIAL DINAMICA NACIONAL, S.A. DE C.V.			90,947.54	288,042.67	378,990.21
2.1.1.5.1.411.A12Y	COLEGIO DE ESTUDIOS CIENTIFICOS Y TECNOLOGICOS	2,944,157.37				2,944,157.37
2.1.1.5.1.411.A29C	COMERCIALIZADORA ITAMAGUI, S.A. DE C.V.				206,923.03	206,923.03
2.1.1.5.1.411.A2BX	COMERCIALIZADORA MEDICA DIAGNOSTICA DE OAX				85,430.37	85,430.37
2.1.1.5.1.411.A2C9	CORDERO MUEBLES ESCOLARES DE CHALCO, S.A. DE				241,709.60	241,709.60
2.1.1.5.1.411.A2G3	PATRICIA CORTES CRUZ	21,145.20				21,145.20
2.1.1.5.1.411.A2KM	COMERCIALIZADORA OSIBEL, S.A. DE C.V.				20,764.00	20,764.00
2.1.1.5.1.411.A31X	MARIA DEL CARMEN CRUZ TOLEDO	3,985.52				3,985.52
2.1.1.5.1.411.A3F7	ERIKA DOROTEO ORTIZ	130.00				130.00
2.1.1.5.1.411.A3GJ	D.R. SAGITARIO, S.A. DE C.V.				240,679.12	240,679.12



2.1.1.5.1.411.A3IL	ESPECIALISTAS EN ADMINISTRACION KAPAO S.A DE C.V.	139,316.00				139,316.00
2.1.1.5.1.411.A3JU	ESPECIALISTAS EN COMERCIO BECHET, S.A. DE C.V.				556,598.32	556,598.32
2.1.1.5.1.411.A3KR	ELECTRONICACOMPUTACIONTELECOMUNICACIONES				14,546.40	14,546.40
2.1.1.5.1.411.A3LO	EQUIPOS DIDACTICOS PARA ESCUELAS, S.A. DE C.V.				2,901.60	2,901.60
2.1.1.5.1.411.A3PU	EDITORIAL LIMUSA, S.A. DE C.V.				14,665.82	14,665.82
2.1.1.5.1.411.A3VR	EMPRESA DE TURISMO Y PASAJE TAZUYUTI, S.A. DE CV				21,890.00	21,890.00
2.1.1.5.1.411.A430	FERRACERO LOPEZ LENA, S.A DE C.V.	0.05				0.05
2.1.1.5.1.411.A4OV	GRUPO COMERCIAL NAT DE MEXICO S.A DE C.V.				166,787.11	166,787.11
2.1.1.5.1.411.A4QC	GDC DIFUSION CIENTIFICA, S.A. DE C.V.				107,914.95	107,914.95
2.1.1.5.1.411.A4S2	GOBIERNO DEL ESTADO DE OAXACA	139.00				139.00
2.1.1.5.1.411.A54M	REMEDIOS SOFIA GONZALEZ REYES				9,106.00	9,106.00
2.1.1.5.1.411.A5F4	HOTEL ANGEL INN, S.A. DE C.V.				117,128.85	117,128.85
2.1.1.5.1.411.A5LP	ANA LILIA HERNANDEZ LOPEZ				242,606.25	242,606.25
2.1.1.5.1.411.A5XQ	IMPRESOS BAÑUELAS, S.A. DE C.V.				19,385.80	19,385.80
2.1.1.5.1.411.A625	INGENIERIA GRAFICA MATERIALES Y EQUIPOS, S.A. D				51,414.23	51,414.23
2.1.1.5.1.411.A64V	INSTITUTO MEXICANO DEL SEGURO SOCIAL	607,798.24				607,798.24
2.1.1.5.1.411.A658	INSTITUTO DEL FONDO NACIONAL DE VIVIENDA PARA L	378,821.97				378,821.97
2.1.1.5.1.411.A69J	INDUSTRIAL UNIVERSAL DIDACTICA, S.A. DE C.V.				21,819.60	21,819.60
2.1.1.5.1.411.A69U	INMOBILIARIA DEL VALLE DE ANTEQUERA, S.A. DE C.V.	14,675.00				14,675.00
2.1.1.5.1.411.A6CZ	ARGELIA LUVIA JIMENEZ DIAZ				6,537.60	6,537.60
2.1.1.5.1.411.A6R1	CESAREA ANGELA LOPEZ CHAVEZ				13,773.62	13,773.62
2.1.1.5.1.411.A6UR	JUAN ANTONIO LOPEZ LOPEZ	1,071.00				1,071.00
2.1.1.5.1.411.A6ZR	MONSERRAT LOPEZ TRUJILLO	120.00				120.00
2.1.1.5.1.411.A70P	LIBRERIA DE PORRUA HERMANOS Y COMPAÑIA, S.A.				33,869.55	33,869.55
2.1.1.5.1.411.A79Y	MARIA OLIVIA MALDONADO GARCIA				96,531.75	96,531.75
2.1.1.5.1.411.A7D3	JOSE DOMINGO MARTINEZ MORALES				1,740.00	1,740.00
2.1.1.5.1.411.A7JY	VICTOR RAUL MARTINEZ VASQUEZ				1,768.01	1,768.01
2.1.1.5.1.411.A7OP	MEDQUIMIA, S.A. DE C.V.				239,774.36	239,774.36
2.1.1.5.1.411.A7UX	JORGE MEJIA VENEGAS				7,818.40	7,818.40
2.1.1.5.1.411.A7X7	MECANICA INTEGRAL MONACO, S.A. DE C.V.	34,362.68				34,362.68
2.1.1.5.1.411.A7Z2	METLIFE MEXICO, S.A DE C.V.	694,736.59				694,736.59
2.1.1.5.1.411.A8ZC	JOSEFA MONROY DIAZ				410,844.92	410,844.92
2.1.1.5.1.411.A831	JOSEFINA MONTERO GARNICA	26,597.32				26,597.32
2.1.1.5.1.411.A9E9	AMADO PAZ PACHECO				415,812.92	415,812.92
2.1.1.5.1.411.A9EA	ALEJANDRO JESUS PACHECO PEREZ	3,000.00				3,000.00
2.1.1.5.1.411.A9I3	PROMOTORA COMERCIAL TORRES BATIZ, SA DE C.V.				501,666.59	501,666.59
2.1.1.5.1.411.A9IF	PINTURAS Y DERIVADOS DEL ISTMO, S.A. DE C.V.	91,079.03				91,079.03
2.1.1.5.1.411.A9PB	PROVEEDORA ESCOLAR, S.R.L.				227,771.95	227,771.95
2.1.1.5.1.411.A9RX	JOSE PINACHO AVILA	3,132.00				3,132.00
2.1.1.5.1.411.A9VL	PROVEEDORA DE OFICINAS LA ESFERA DE PUEBLA				1,036,200.74	1,036,200.74
2.1.1.5.1.411.A9ZP	PLASTIFORMAS DEL SUR, S.A. DE C.V.				34,555.00	34,555.00
2.1.1.5.1.411.AAA3	DANIEL RAMIREZ DE LA ROSA	24,380.00				24,380.00
2.1.1.5.1.411.AABH	LUZ MARIA RAMIREZ TORRES	1,081.60				1,081.60
2.1.1.5.1.411.AAO9	CLAUDIO ELIEZER RODRIGUEZ ARAGON	500.00				500.00
2.1.1.5.1.411.AAOU	SERGIO ROSAS BETANZOS	19,992.60	2,726.00			22,718.60
2.1.1.5.1.411.AASY	SILVIA ROBLES MARTINEZ	928.00				928.00
2.1.1.5.1.411.AAZ4	MARLON RUIZ				166,537.41	166,537.41
2.1.1.5.1.411.AAZB	JESUS RUIZ MARTINEZ				214,209.23	214,209.23
2.1.1.5.1.411.AB04	CLAUDIO DE JESUS RUIZ RAMIREZ	5,400.00				5,400.00
2.1.1.5.1.411.ABGZ	SEGUROS BANORTEGRUPO FINANCIERO BANORTE, SA D			488,730.77		488,730.77
2.1.1.5.1.411.ABH1	SISTEMAS BIBLIOINFORMA, S.A. DE C.V.			7,480.00		7,480.00
2.1.1.5.1.411.ABJM	SISTEMAS CONTINO, S.A. DE C.V.	2,400.01			708,086.21	710,486.22
2.1.1.5.1.411.ABM8	ROBERTO SESMA LOPEZ	1,070.14				1,070.14
2.1.1.5.1.411.ABOB	SERVICIOS GASEROS DEL GOLFO, S.A. DE C.V.	21,301.86				21,301.86
2.1.1.5.1.411.ABWC	ROSA ELENA SORIANO DIAZ			37,181.98		37,181.98
2.1.1.5.1.411.AC36	SITSATEL SOLUCIONES SATELITALES S.A. DE C.V.	5,900.00				5,900.00
2.1.1.5.1.411.AC9L	CABLEMAS TELECOMUNICACIONES, S.A. DE C.V.	40,832.00				40,832.00
2.1.1.5.1.411.ACAN	MARCELO FELIPE TEIXEIRA BRAGA	36,099.20				36,099.20
2.1.1.5.1.411.ACE1	TELEFONOS DE MEXICO, S.A.B. DE C.V.	30,757.53				30,757.53
2.1.1.5.1.411.ACM9	UNIVERSIDAD AUTONOMA BENITO JUÁREZ DE OAXACA	24,750.00				24,750.00
2.1.1.5.1.411.ACNJ	UNIFORMES IMPERIO DEL SURESTE, S. DE R.L. DE CV			139,434.75		139,434.75
2.1.1.5.1.411.ACOR	UNIVERSIDAD LA SALLE OAXACA, A.C.	285,023.60				285,023.60
2.1.1.5.1.411.ACPO	MARIANO VASQUEZ AGUILAR	610.21				610.21
2.1.1.5.1.411.ACXN	EFREN RICARDO VELASCO GUZMAN			6,380.00		6,380.00
2.1.1.5.1.411.AD58	JUDITH CAROLINA WOOLRICH BERMUDEZ	92,939.21			90,747.25	183,686.46
2.1.1.5.1.411.AD5A	ALFREDO FERNANDO WOOLRICH RAMIREZ			90,747.25		90,747.25
2.1.1.5.1.411.AD5P	XQUENDA TRAVEL S.A. DE C.V.	57,166.41				57,166.41
2.1.1.5.1.411.AD89	MARTHA LUCIA ZAPATA SALAZAR			40.00		40.00
2.1.1.5.1.411.AESG	HUGO RODRIGUEZ CALVO				37,447.60	37,447.60
2.1.1.5.1.411.AEPT	INDAPURA PUEBLOS MANCOMUNADOS, S DE P.R. DE RL	11,410.00				11,410.00
2.1.1.5.1.411.AHHJ	OLGA ROSARIO HERNÁNDEZ SÁNCHEZ				1,800.00	1,800.00
2.1.1.5.1.411.AHHM	ADÁN HERNÁNDEZ LÓPEZ				200.00	200.00
2.1.1.5.1.411.AOSE	GALVENTEX, S.A. DE C.V.				26,909.80	26,909.80
2.1.1.5.1.411.AOSF	SILVANO ZETINA GARCIA				41,532.64	41,532.64
2.1.1.5.1.411.AOSG	ARTÍCULOS BASICOS DE CALIDAD EN UNIFORMES Y E				91,749.83	91,749.83
2.1.1.5.1.411.AOM8	SUMINISTROS DE MATERIALES Y ARTICULOS EN GRAL				17,448.72	17,448.72
2.1.1.5.1.411.AOSX	SERVICIOS INTEGRADOS TRUJILLO ROMANO SA DE	1,972.00			421,334.70	421,334.70
2.1.1.5.1.411.AOU7	HUGO IVAN CANSECO SOTO				1,972.00	1,972.00
2.1.1.5.1.411.APH9	AMADO BETANZOS SANTIAGO				200.00	200.00
2.1.1.5.1.411.APHA	MANUEL MANUEL SANTIAGO				200.00	200.00
2.1.1.5.1.411.APHB	EVERARDO CRUZ BARRANCO				200.00	200.00
2.1.1.5.1.411.APHH	CARLOS ARISTEZO ORTIZ JERONIMO				400.00	400.00
2.1.1.5.1.411.APHI	CLARITA ALEJANDRA TORRES DANIEL				400.00	400.00
2.1.1.5.1.411.APHO	YANET VERONICA CRUZ AQUINO				400.00	400.00
2.1.1.5.1.411.APHP	ANA DELIA GALEANA JUAREZ				400.00	400.00
2.1.1.5.1.411.APHQ	SOLEDAD LOPEZ ZIGA				200.00	200.00
2.1.1.5.1.411.APHR	ELIZABET VALENZUELA REYES				200.00	200.00
2.1.1.5.1.411.APHS	GERMAIN CANSECO JERONIMO				200.00	200.00



2.1.1.5.1.411.APHT	CORNELIO ORDAZ ROJAS				200.00	200.00
2.1.1.5.1.411.API7	RODE SANTIAGO ANTONIO				200.00	200.00
2.1.1.5.1.411.APIB	SAULO MANDARIN RAMIREZ				200.00	200.00
2.1.1.5.1.411.AQX2	JORGE ARMANDO PEREZ GUTIERREZ	443,072.43				443,072.43
2.1.1.5.1.411.AS8V	LEYTA CASTILLO ESCOBAR			400.00		400.00
2.1.1.5.1.411.AS8X	MALENA MONTAÑO DE LA CRUZ			200.00		200.00
2.1.1.5.1.411.AU7T	CFE SUMINISTRADOR DE SERVICIOS BASICOS	245,947.00				245,947.00
2.1.1.5.1.411.AVV1	MARIA LUISA MATUS FUENTES	1,637.00	400.00			2,037.00
2.1.1.5.1.411.AVV2	CRISTOBAL GARCIA CRUZ		400.00			400.00
2.1.1.5.1.411.AX7R	CARLOS DE JESUS CHACON MARTINEZ	346.00				346.00
2.1.1.5.1.411.AXUR	JUAN CARLOS VALENCIA SANTIAGO	600.00	1,200.00			1,800.00
2.1.1.5.1.411.AYL2	JAVIER ANTONIO RASGADO	3,000.00				3,000.00
2.1.1.5.1.411.AYQF	XUNASHI ORTIZ LOPEZ		400.00			400.00
2.1.1.5.1.411.AYXG	JUDITH AVENDAÑO GÓMEZ	25,440.00				25,440.00
2.1.1.5.1.411.AZHH	COMERCIALIZADORA DE PRODUCTOS Y SERVICIOS BOOS	531,852.11				531,852.11
2.1.1.5.1.411.B0MT	HANS JESUS CISNEROS SEGURA	1,508.00				1,508.00
2.1.1.5.1.411.B0QA	DICEPIZZA, S.C. DE R.L. DE C.V.	208.00				208.00
2.1.1.5.1.411.B1T1	GUADALUPE TOLEDO MEDINA	38,177.24				38,177.24
2.1.1.5.1.411.B2GP	GRUPO PENZIL, S.A. DE C.V.	56,138.77				56,138.77
2.1.1.5.1.411.B34A	FORMACIÓN, SERVICIOS Y SOLUCIONES, S.A. DE C.V.	90,000.00				90,000.00
2.1.1.5.1.411.B351	CORPORATIVO UNISANT, S.C.	58,000.00				58,000.00
2.1.1.5.1.411.B36A	EDGARDO VENTURA PACHECO	9,000.00				9,000.00
2.1.1.5.1.411.B37N	CARMEN SOLEDAD SALINAS MARIANO	13,500.00				13,500.00
2.1.1.5.1.411.B37Z	MIGUEL ANGEL MARTINEZ GARCIA	6,728.00				6,728.00
2.1.1.7.1.002.0001	I.S.S.S.	7,148,559.84				7,148,559.84
2.1.1.7.1.004.0001	10% RETENCIONES POR ARRENDAMIENTO	16,267.53				16,267.53
2.1.1.7.1.005.0002	10% RETENCIONES POR SERVICIOS PROFESIONALES	13,541.27				13,541.27
2.1.1.7.1.018.0001	2.5% POR LOS SERVICIOS DE INSPECCION, VIGILANCIA L	18,279.11		185,767.87		204,046.98
2.1.1.7.2.001.0002	IMSS	591,751.07				591,751.07
2.1.1.7.2.003.0006	SEGURO DE VIDA	129,123.73				129,123.73
2.1.1.7.2.011.0003	IMSS, CESANTIA Y VEJEZ	431,990.75				431,990.75
2.1.1.7.2.014.0007	SEGURO DE VIDA INBURSA	33,184.21				33,184.21
2.1.1.7.9.005.0012	PENSION ALIMENTICIA				2,227.01	2,227.01
2.1.1.7.9.006.0004	CREDITO INFONAVIT	947,261.95				947,261.95
2.1.1.7.9.007.0005	CREDITO FONACOT	411,894.83				411,894.83
2.1.1.7.9.020.0008	RETARDOS E INASISTENCIAS	7,124,039.56				7,124,039.56
2.1.1.7.9.023.0001	FONDO DE AHORRO TRABAJADOR	280,699.98				280,699.98
2.1.1.7.9.024.0002	DESCUENTO PRESTAMO FONDO DE AHORRO	93,549.26				93,549.26
2.1.1.7.9.032.0009	CUOTA SINDICAL	176,417.20				176,417.20
2.1.1.7.9.046.0001	COOPERATIVA ACREIMEX, S.C. DE R.L.	899,075.00				899,075.00
2.1.1.7.9.050.0001	PROGRAMA EDUCATIVO NACIONAL, S.A. DE C.V.	22,758.06				22,758.06
2.1.1.7.9.064.0011	PRESTAMO INBURSA	342,873.41				342,873.41
2.1.1.7.9.109.0001	MUEBLES CASA BONITA SA DE CV	1,992.00				1,992.00
2.1.1.9.1.001.0001	SEFIN / FONDO REVOLVENTE		160,000.00			160,000.00
2.1.1.9.4.005.0002	ANTICIPO DE RECURSO FEDERAL				1,000,000.00	1,000,000.00
2.1.1.9.9.001.0001	PRODUCTOS FINANCIEROS	1,758,530.35				1,758,530.35
2.1.1.9.9.001.0004	INGRESO POR DIFERENCIA DE CHEQUE				0.54	0.54

II) NOTAS AL ESTADO DE ACTIVIDADES

INGRESOS DE GESTIÓN

Agosto 2017		Septiembre 2017	
TRANSFERENCIAS, ASIGNACIONES, SUBSIDIOS Y OTRAS AYUDAS	43'350,928.55	TRANSFERENCIAS, ASIGNACIONES, SUBSIDIOS Y OTRAS AYUDAS	35'694,685.81

GASTOS Y OTRAS PÉRDIDAS

Agosto 2017		Septiembre 2017	
ASIGNACIONES AL SECTOR PÚBLICO	47'966,570.94	ASIGNACIONES AL SECTOR PUBLICO	48'017,330.70

III) NOTAS AL ESTADO DE VARIACION EN LA HACIENDA PUBLICA

NO APLICA

IV) NOTAS AL ESTADO DE FLUJO DE EFECTIVO

NO APLICA

V) CONCILIACION ENTRE LOS INGRESOS PRESUPUESTARIOS Y CONTABLES, ASI COMO ENTRE LOS EGRESOS PRESUPUESTARIOS Y LOS GASTOS CONTABLES

NO APLICA

b) NOTAS DE MEMORIA (CUENTAS DE ORDEN)

Cuentas de Orden Contables y Presupuestarias:

Contables: NO APLICA

Valores

Emisión de obligaciones

Avales y garantías

Juicios

Contratos para Inversión Mediante Proyectos para Prestación de Servicios (PPS) y

Similares.

Bienes concesionados o en comodato

Presupuestarias:

Cuentas de ingresos

Cuentas de egresos

Información sobre las cuentas de orden presupuestarias, son registros que nos ayudan a controlar los gastos presupuestales.

Agosto 2017		Septiembre 2017	
PRESUPUESTO APROBADO	683'838,168.00	PRESUPUESTO APROBADO	683'838,168.00
PRESUPUESTO DE EGRESOS POR EJERCER	309'891,500.18	PRESUPUESTO DE EGRESOS POR EJERCER	192'680,372.42
PRESUPUESTO DE EGRESOS PAGADO	40'537,839.27	PRESUPUESTO DE EGRESOS PAGADO	55'496,212.86

c) NOTAS DE GESTIÓN ADMINISTRATIVA

1. Introducción

Los Estados Financieros de los entes públicos, proveen de información financiera a los principales usuarios de la misma, al Congreso y a los ciudadanos.

El objetivo del presente documento es la revelación del contexto y de los aspectos económicos-financieros más relevantes que influyeron en las decisiones del período, y que deberán ser considerados en la elaboración de los estados financieros para la mayor comprensión de los mismos y sus particularidades.

De esta manera, se informa y explica la respuesta del gobierno a las condiciones relacionadas con la información financiera de cada período de gestión; además, de exponer aquellas políticas que podrían afectar la toma de decisiones en períodos posteriores.

2. Panorama Económico y Financiero

Se informará sobre las principales condiciones económico- financieras bajo las cuales el ente público estuvo operando; y las cuales influyeron en la toma de decisiones de la administración; tanto a nivel local como federal.

3. Autorización e Historia

Se informará sobre:

- a) Fecha de creación del ente: 27 de febrero de 1994
- b) Principales cambios en su estructura: Se han incrementado centros educativos se contaban al inicio con 5 planteles de bachillerato tecnológico (Planteles 01 Oaxaca, 02 Cuicatlán, 03 Ixtlán, 04 Tututepec y 05 Etla), con plantilla de personal de 50 docentes, 35 administrativos y 15 directivos, actualmente se cuenta con 41 planteles de bachillerato tecnológico y 65 centros EMSAD bachillerato general con plantilla de personal de 754 docentes, 581 personal de apoyo administrativo y 308 directivos.

4. Organización y Objeto Social

- a) Objeto social: Educación
- b) Principal actividad: Impartir educación de calidad en el nivel medio superior en la modalidad de Bachillerato tecnológico bivalente y bachillerato general
- c) Ejercicio fiscal: 2017
- d) Régimen Jurídico: Organismo público descentralizado con personalidad jurídica y patrimonio propio.
- e) Consideraciones fiscales del ente: revelar el tipo de contribuciones que esté obligado a pagar o retener:
 - ISR retención por salarios
 - ISR retenciones por servicios profesionales
 - ISR por pagos por cuenta de terceros o retenciones por arrendamiento de inmuebles
 - Impuesto sobre erogaciones por remuneraciones al trabajo personal (3% sobre nómina)
 - Cuotas IMSS Patronales y Obreras
 - Cuotas Retiro, Cesantía en edad avanzada y Vejez Patronales y Obreras
 - Aportación de vivienda para cuenta individual INFONAVIT Patronales y Obreras
 - Seguro de vida Metlife
 - Seguro de vida INBURSA
 - Crédito FONACOT
 - Fondo de Ahorro del personal sindicalizado
 - Descuento Préstamo Fondo de Ahorro del personal sindicalizado
 - Cuota sindical
 - Préstamo Cooperativa Acreimex
 - Crédito de libros Programa Educativo Nacional
 - Préstamo INBURSA
 - Crédito Muebles Casa Bonita

- f) Estructura organizacional: Organigrama autorizado febrero 2015 " se anexa"
- g) Fideicomisos, mandatos y análogos de los cuales es fideicomitente o fiduciario (NO APLICA)

5. Bases de Preparación de los Estados Financieros

Se informará sobre:

- a) Si se ha observado la normatividad emitida por el CONAC y las disposiciones legales aplicables: se han aplicado las normas.
- b) La normatividad aplicada para el reconocimiento, valuación y revelación de los diferentes rubros de la información financiera, así como las bases de medición utilizadas para la elaboración de los estados financieros; por ejemplo: costo histórico, valor de realización, valor razonable, valor de recuperación o cualquier otro método empleado y los criterios de aplicación de los mismos: no se han aplicado en su totalidad.
- c) Postulados básicos: se han aplicado las normas
- d) Normatividad supletoria. En caso de emplear varios grupos de normatividades (normatividades supletorias), deberá realizar la justificación razonable correspondiente.
- e) Para las entidades que por primera vez estén implementando la base devengado de acuerdo a la Ley de Contabilidad, deberán:
 - Revelar las nuevas políticas de reconocimiento;
 - Su plan de implementación;

 - Revelar los cambios en las políticas, la clasificación y medición de las mismas, así como su impacto en la información financiera.
 - Presentar los últimos estados financieros con la normatividad anteriormente utilizada con las nuevas políticas para fines de comparación en la transición a la base devengada.

6. Políticas de Contabilidad Significativas (NO APLICA)

Se informará sobre:

- a) Actualización: se informará del método utilizado para la actualización del valor de los activos, pasivos y Hacienda Pública y/o patrimonio y las razones de dicha elección. Así como informar de la desconexión o reconexión inflacionaria.
- b) Informar sobre la realización de operaciones en el extranjero y de sus efectos en la información financiera gubernamental.
- c) Método de valuación de la inversión en acciones en el Sector Paraestatal.
- d) Sistema y método de valuación de inventarios.
- e) Beneficios a empleados: revelar el cálculo de la reserva actuarial, valor presente de los ingresos esperados comparado con el valor presente de la estimación de gastos tanto de los beneficiarios actuales como futuros.
- f) Provisiones: objetivo de su creación, monto y plazo.
- g) Reservas: objetivo de su creación, monto y plazo.
- h) Cambios en políticas contables y corrección de errores junto con la revelación de los efectos que se tendrá en la información financiera del ente público, ya sea retrospectivos o prospectivos.
- i) Reclasificaciones: Se deben revelar todos aquellos movimientos entre cuentas por efectos de cambios en los tipos de operaciones.
- j) Depuración y cancelación de saldos.

7. Posición en Moneda Extranjera y Protección por Riesgo Cambiario (NO APLICA)



Gobierno del Estado de Oaxaca



COLEGIO DE ESTUDIOS CIENTÍFICOS Y TECNOLÓGICOS DEL ESTADO DE OAXACA ESTRUCTURA ORGANICA

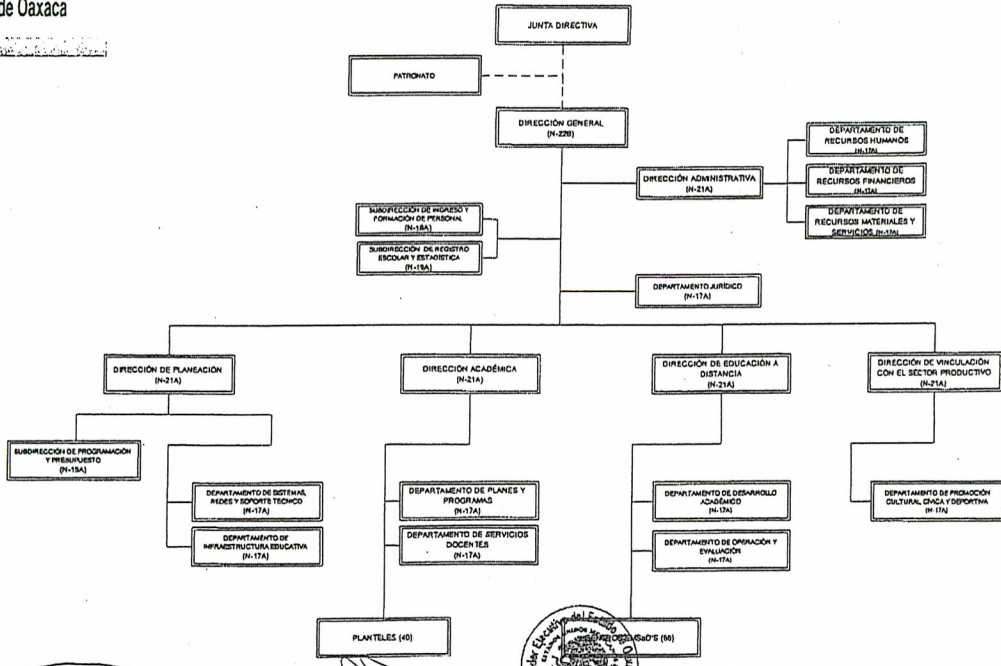

[Signature]
AUTORIZADO
LIC. GABINO CUERPO MONTAÑES
GOBERNADOR CONSTITUCIONAL DEL ESTADO DE OAXACA

[Signature]
VISTO BIENO
LIC. ALBERTO VARGAS VARELA
SECRETARIO DE ADMINISTRACIÓN



SECRETARÍA DE ADMINISTRACIÓN

[Signature]
TITULAR
DR. VÍCTOR RAÚL MARTÍNEZ VÁSQUEZ

FEBRERO DE 2015