

UR: 507 - COLEGIO DE ESTUDIOS CIENTÍFICOS Y TECNOLÓGICOS DEL ESTADO DE OAXACA
UE: 001 - COLEGIO DE ESTUDIOS CIENTÍFICOS Y TECNOLÓGICOS DEL ESTADO DE OAXACA
(Pesos)

CONCEPTO	EJERCICIO FISCAL 2017	CONCEPTO	EJERCICIO FISCAL 2017
ACTIVO		PASIVO	
ACTIVO CIRCULANTE		PASIVO CIRCULANTE	
DERECHOS A RECIBIR EFECTIVO O EQUIVALENTES	43,668,390.94	CUENTAS POR PAGAR A CORTO PLAZO	47,316,631.26
Total de ACTIVO CIRCULANTE	63,861,422.34	Total de PASIVO CIRCULANTE	47,316,631.26
ACTIVO NO CIRCULANTE		HACIENDA PÚBLICA/PATRIMONIO	
DERECHOS A RECIBIR EFECTIVO O EQUIVALENTES A LARGO PLAZO	88,800.00	HACIENDA PÚBLICA/PATRIMONIO CONTRIBUIDO	1,292,294,393.94
BIENES INMUEBLES, INFRAESTRUCTURA Y CONSTRUCCIONES EN PROCESO	1,113,588,722.92	ACTUALIZACIÓN DE LA HACIENDA PÚBLICA/PATRIMONIO	1,292,294,393.94
BIENES MUEBLES	94,587,912.52	Total de HACIENDA PÚBLICA/PATRIMONIO CONTRIBUIDO	1,292,294,393.94
ACTIVOS INTANGIBLES	1,488,840.53	HACIENDA PÚBLICA/PATRIMONIO GENERADO	0
DEPRECIACIÓN, DETERIORO Y ARMORTIZACIÓN ACUMULADA DE BIENES E INTANGIBLES	-13,825,388.05	RESULTADOS DE EJERCICIOS ANTERIORES	-115,746,847.90
Total de ACTIVO NO CIRCULANTE	1,195,928,887.92	RECTIFICACIONES DE RESULTADOS DE EJERCICIOS ANTERIORES	974,191.07
TOTAL DE ACTIVOS	1,259,790,310.26	Total de HACIENDA PÚBLICA/PATRIMONIO GENERADO	-114,772,656.83
		Resultados del Ejercicio (Ahorro/Desahorro)	34,951,941.89
		Total de Pasivo y Patrimonio/Hacienda Pública	1,259,790,310.26



[Signature]
JEFE DEL DEPARTAMENTO DE RECURSOS FINANCIEROS
L.C.P. JORGE ALBERTO RÍOS GARCÍA

[Signature]
DIRECTORA ADMINISTRATIVA
LIC. SUEYLA SANTIAGO GALLEGOS
Página 1/1

[Signature]
DIRECTORA GENERAL
LIC. MARÍA LUISA MATUS FUENTES

UR: 507 - COLEGIO DE ESTUDIOS CIENTÍFICOS Y TECNOLÓGICOS DEL ESTADO DE OAXACA
 UE: 001 - COLEGIO DE ESTUDIOS CIENTÍFICOS Y TECNOLÓGICOS DEL ESTADO DE OAXACA



Gobierno del Estado

CONCEPTO	EJERCICIO FISCAL 2017	EJERCICIO FISCAL 2017
INGRESOS Y OTROS BENEFICIOS		
PARTICIPACIONES, APORTACIONES, TRANSFERENCIAS, ASIGNACIONES, SUBSIDIOS Y OTRAS AYUDAS	9,550,693.13	
TRANSFERENCIAS, ASIGNACIONES, SUBSIDIOS Y OTRAS AYUDAS	9,550,693.13	
TOTAL DE INGRESOS Y OTROS BENEFICIOS	9,550,693.13	
GASTOS Y OTRAS PÉRDIDAS		
TRANSFERENCIAS, ASIGNACIONES, SUBSIDIOS Y OTRAS AYUDAS		56,825,847.49
TRANSFERENCIAS INTERNAS Y ASIGNACIONES AL SECTOR PÚBLICO		56,825,847.49
TOTAL DE GASTOS Y OTRAS PÉRDIDAS		56,825,847.49
DESAHORRO NETO DEL EJERCICIO		-47,275,154.36



[Signature]
JEFE DEL DEPARTAMENTO DE RECURSOS FINANCIEROS
 L.C.P. JORGE ADALBERTO RÍOS GARCÍA

[Signature]
DIRECTORA ADMINISTRATIVA
 LIC. SUJEYLA SANTIAGO GALLEGOS

[Signature]
DIRECTORA GENERAL
 LIC. MARÍA LUISA MATUS FUENTES

CONCEPTO	EJERCICIO FISCAL 2017	CONCEPTO	EJERCICIO FISCAL 2017
INGRESOS Y OTROS BENEFICIOS		GASTOS Y OTRAS PÉRDIDAS	
PARTICIPACIONES, APORTACIONES, TRANSFERENCIAS, ASIGNACIONES, SUBSIDIOS Y OTRAS AYUDAS	512,171,192.25	TRANSFERENCIAS, ASIGNACIONES, SUBSIDIOS Y OTRAS AYUDAS	477,219,250.36
TRANSFERENCIAS, ASIGNACIONES, SUBSIDIOS Y OTRAS AYUDAS	512,171,192.25	TRANSFERENCIAS INTERNAS Y ASIGNACIONES AL SECTOR PÚBLICO	477,219,250.36
TOTAL DE INGRESOS Y OTROS BENEFICIOS		TOTAL DE GASTOS Y OTRAS PÉRDIDAS	34,951,941.89
		AHORRO NETO DEL EJERCICIO	



JEFE DEL DEPARTAMENTO DE RECURSOS FINANCIEROS
L.C.P. JORGE ADALBERTO RÍOS GARCÍA

DIRECTORA ADMINISTRATIVA
LIC. SUJEYLA SANTIAGO GALLEGOS



DIRECTORA GENERAL
LIC. MARÍA LUISA MATUS FUENTES

507: COLEGIO DE ESTUDIOS CIENTIFICOS Y TECNOLOGICOS DEL ESTADO DE OAXACA

ESTADO DE FLUJO DE EFECTIVO

PRESENTADO EN PESOS

PERIODO: DEL 01 AL 31 DE OCTUBRE DE 2017

Flujo de Efectivo de las actividades de operación ORIGEN	SEPTIEMBRE	OCTUBRE
	\$ 28,264,859	\$ 17,124,904
42210 Transferencias internas y asignaciones al sector público	\$ 35,694,686	\$ 9,550,693
21117 Impuestos sobre nómina y otros que se deriven de una relación laboral	\$ -	\$ -
21121 Deudas por adquisición de bienes y contratación de servicios por pagar a cp	\$ -	\$ -
21131 Contratista por Obras en Bienes de Dominio Público por pagar a cp	\$ -	\$ -
21132 Contratista por Obras en Bienes propios por pagar a cp	\$ -	\$ -
21151 Transferencias internas y asignaciones al sector público	-\$ 7,402,983	\$ 6,719,239
21171 Retenciones de impuestos por pagar a cp	\$ 1,347,664	-\$ 977,386
21172 Retenciones del sistema de seguridad social por pagar a cp	-\$ 440,217	\$ 480,632
21179 Otras retenciones y contribuciones por pagar a cp	-\$ 1,220,221	\$ 853,914
21191 Fondos rotatorios	\$ -	\$ -
21192 Ministraciones de fondos por pagar a cp	\$ -	\$ -
21194 Cuentas por pagar por préstamos otorgados	\$ -	\$ -
21199 Otras cuentas por pagar a cp	\$ 285,931	\$ 497,813
APLICACIÓN	\$ 46,753,738	\$ 54,872,033
11229 Otras cuentas por cobrar	\$ -	\$ -
11239 Otros deudores diversos por cobrar a cp	-\$ 1,263,593	-\$ 1,953,814
11241 Contribuciones por cobrar	\$ -	\$ -
11310 Anticipo a proveedores	\$ -	\$ -
11511 Materiales de administración, emisión de documentos y artículos oficiales	\$ -	\$ -
52110 Transferencias internas y asignaciones al sector público	\$ 48,017,331	\$ 56,825,847
52420 Becas	\$ -	\$ -
56110 Construcciones en bienes no capitalizables	\$ -	\$ -
12411 Muebles, excepto de oficina y estantería	\$ -	\$ -
12412 Muebles de oficina y estantería	\$ -	\$ -
12413 Equipo de comunicación y telecomunicación	\$ -	\$ -
12419 Otros mobiliarios y equipo de administración	\$ -	\$ -
12421 Equipos y aparatos audiovisuales	\$ -	\$ -
12423 Cámaras fotográficas y de video	\$ -	\$ -
12429 Otro mobiliario y equipo educacional y recreativo	\$ -	\$ -
12432 Instrumental médico y de laboratorio	\$ -	\$ -
12441 Automóviles y camiones	\$ -	\$ -
12464 Sistemas de aire acondicionado, calefacción y de refrigeración industrial y comercial	\$ -	\$ -
12465 Equipo de comunicación y telecomunicación	\$ -	\$ -
12466 Equipos de generación eléctrica, aparatos y accesorios eléctricos	\$ -	\$ -
12467 Herramientas y máquinas-herramienta	\$ -	\$ -
12364 División de terrenos y construcción de obras de urbanización	\$ -	\$ -
Incremento/Disminución neta en el efectivo y equivalentes al efectivo	-\$ 18,488,879	-\$ 37,747,130
Efectivo y equivalentes al efectivo al inicio del ejercicio	\$ 102,023,500	\$ 81,415,521
Efectivo y equivalentes al efectivo al final del ejercicio	\$ 81,415,521	\$ 43,668,391
		-\$ 37,747,130

En el mes de Octubre, la entidad no adquirió activos

DIRECTORA ADMINISTRATIVA

LIC. SUJEVA SANTIAGO GALLEGOS



NOTAS A LOS ESTADOS FINANCIEROS AL 31 DE OCTUBRE DE 2017

a) NOTAS DE DESGLOSE

I) NOTAS AL ESTADO DE SITUACIÓN FINANCIERA

ACTIVO

EFFECTIVO Y EQUIVALENTES

SEPTIEMBRE 2017		OCTUBRE 2017	
Fondo fijo de caja	50,000.00	Fondo fijo de caja	70,000.00

SEPTIEMBRE 2017		OCTUBRE 2017	
Citibanamex cuenta núm. 7010 2536728 (PAAGES) FED.	0.29	Banamex cuenta núm. 7010 2536728 (PAAGES) FED.	0.29
Citibanamex cuenta núm. 7011 6103077 S.P. 2017 EST.	0.01	Citibanamex cuenta núm. 7011 6103077 S.P. 2017 EST.	0.03
BBVA Bancomer cuenta núm. 0198055580 FED. 2015 SP	92,800.19	BBVA Bancomer cuenta núm. 0198055580 FED. 2015 SP	92,800.19
BBVA Bancomer cuenta núm. 0103667316 G.OP. FED	21,890.00	BBVA Bancomer cuenta núm. 0103667316 G.OP. FED.	21,890.00
BBVA Bancomer cuenta núm. 0108933642 FED. (concentradora)	12.96	BBVA Bancomer cuenta núm. 0108933642 FED. (concentradora)	59.64
BBVA Bancomer cuenta núm. 0109999299 EAAFC0117 S.P. 2017 ESTATAL	588,789.16	BBVA Bancomer cuenta núm. 0109999299 EAAFC0117 S.P. 2017 ESTATAL	693,217.25
BBVA Bancomer cuenta núm. 0109999256 S.P. 2017 Federal	915,989.99	BBVA Bancomer cuenta núm. 0109999256 S.P. 2017 Federal	1'076,484.70
BBVA Bancomer cuenta núm. 0109999426 G.O. 2017 FED.	4,698.00	BBVA Bancomer cuenta núm. 0109999426 G.O. 2017 FED.	77,605.42
BBVA Bancomer cuenta núm. 0109999248 GOB EDO OAX 507 EBAFA0117 2017	30.58	BBVA Bancomer cuenta núm. 0109999248 GOB EDO OAX 507 EBAFA0117 2017	19.57
BBVA Bancomer cuenta núm. 0109999620 ANTICIPO REC. FED.	14,070.01	BBVA Bancomer cuenta núm. 0109999620 ANTICIPO REC. FED. 2017	618,988.55
BBVA Bancomer cuenta núm. 0110244937 FONDO ROTATORIO ESTATAL 2017	85,250.00	BBVA Bancomer cuenta núm. 0110244937 FONDO ROTATORIO ESTATAL 2017	90,000.00
BBVA Bancomer cuenta núm. 0110851639 EBAFA 0116 S.P. FEDERAL 2017	9,497.18	BBVA Bancomer cuenta núm. 0110851639 EBAFA 0116 S.P. FEDERAL 2017	4,513.20
SUMAS	1'825,967.58	SUMAS	2'675,578.84

BANCOS MONEDA NACIONAL: Al 31 de Octubre de 2017 refleja saldo de \$2'675,578.84 el cual se integra de las siguientes cuentas:

Citibanamex Cuenta núm. 7010 2536728 EACFK3916 (PAAGES) FED 2016 refleja un saldo de \$0.29 que corresponde a diferencia por redondeo de intereses generados en el mes de septiembre 2016 en la cuenta bancaria, originado

por el depósito del Recurso del Fondo para Fortalecer del Avance de Autonomía de Gestión en Planteles de Educación Media Superior (PAAGES 2016).

Citibanamex cuenta núm. 7011 6103077 S.P. 2017 Estatal refleja un saldo de \$0.03 que corresponde a un depósito no identificado.

BBVA Bancomer cuenta núm. 0198055580 Federal 2015 (SP) refleja un saldo de \$92,800.19 el cual corresponde a diferencias de retenciones que se traspasarán a la cuenta concentradora 2016 del Colegio ya que es recurso federal.

BBVA Bancomer cuenta núm. 0103667316 G.O. 2016 Federal refleja un saldo de \$21,890.00 el cual corresponde a saldo pendiente de pagar a un proveedor, el cual tiene problema con su cuenta bancaria.

BBVA Bancomer cuenta núm. 0108933642 FED. 2016 (CONCENTRADORA), refleja un saldo de \$59.64 el cual corresponde a recurso federal 2016 e intereses bancarios generados en la cuenta.

BBVA Bancomer cuenta núm. 01089999299 EAAFC0117 S.P. 2017 Estatal, refleja un saldo de \$693,217.25 el cual corresponde a recurso para pago de servicios personales y deducciones originadas por el mismo pago.

BBVA Bancomer cuenta núm. 01089999256 S.P. 2017 Federal, refleja un saldo de \$1'076,484.70 el cual corresponde a recurso para pago de servicios personales y deducciones originadas por el pago de los mismos, las cuales serán pagadas en el siguiente mes.

BBVA Bancomer cuenta núm. 0109999426 G.O. 2017 Fed., refleja un saldo de \$77,605.42 el cual corresponde al recurso para pago de proveedores de servicios del presente ejercicio.

BBVA Bancomer cuenta núm. 01089999248 GOB EDO OAX 507 EBFA0117 2017, con un saldo de \$19.57 el cual corresponde al recurso federal asignado al Cecyteo.

BBVA Bancomer cuenta núm. 01089999620 ANTICIPO RECURSO Federal 2017, refleja un saldo de \$618,988.55 el cual corresponde a recurso para pago de gastos de operación.

BBVA Bancomer cuenta núm. 0110244937 FONDO ROTATORIO Estatal 2017, refleja un saldo de \$90,000.00 el cual corresponde a recurso para pago de gastos de operación emergentes.

BBVA Bancomer cuenta núm. 0110851639 EBFA 0116 S.P. Federal 2017, refleja un saldo de \$4,513.20 el cual corresponde a recurso para pago de servicios personales del ejercicio 2016.

INVERSIONES FINANCIERAS EN MONEDA NACIONAL

Septiembre 2017		Octubre 2017	
Núm. de cuenta asociada 0108933642	5'314,278.37	Núm. de cuenta asociada 0108933642	3'928,913.74
Núm. de cuenta asociada 0109999248	74'225,274.69	Núm. de cuenta asociada 0109999248	36'993,898.36
SUMAS	79'539,553.06	SUMAS	40'922,812.10

INVERSIONES FINANCIERAS EN MONEDA NACIONAL, al 31 de Octubre de 2017 se refleja un saldo de \$40'922,812.10 que se encuentra invertido en la institución BBVA Bancomer en las siguientes cuentas:

La cta. 0108933642 cual se integra de 96,796 títulos a valor compra con un importe de \$3'928,913.74
y la cta. 0109999248 se integra de 885,763 títulos a valor compra con un importe de \$36'993,898.36

DERECHOS A RECIBIR EFECTIVO Y EQUIVALENTES Y BIENES O SERVICIOS A RECIBIR

Septiembre 2017		Octubre 2017	
Otros deudores diversos por cobrar a corto plazo	22'146,845.47	Otros deudores diversos por cobrar a corto plazo	20,193,031.40

OTROS DEUDORES DIVERSOS POR COBRAR A CP: refleja un saldo de \$20'193,031.40 que corresponde a subsidio al empleo por \$2,475.33, provisiones de terceros \$7'172,640.19 originadas por el pago de servicios personales del mes de octubre 2017 y otros deudores por \$13'017,915.88 de los cuales \$12'939,736.00 que corresponde a la CLC 126 (diferencia) del mes de marzo 2015; CLC 234 (diferencia), 247 (diferencia) y 251 (diferencia) del mes de abril 2015; CLC 329 (diferencia) del mes de mayo de 2015; CLC 449 (diferencia) del mes de Junio 2015; CLC's 509, 516 y 518 (diferencia) del mes de julio 2015; CLC 694 del mes de septiembre 2015; CLC 793 del mes de octubre 2015; CLC's 837, 839, 841, 844, 865, 867, 880, 882, 883, 884, 885, 887, 893, 897, 906 y 916 del mes de noviembre 2015; CLC's 90, 91, 92, y 100 del mes de febrero 2016; CLC 110 del mes de marzo de 2016; CLC's 204, 222, 223, 224, y 262 del mes de abril de 2016; CLC 328, 332 y 335 del mes de mayo de 2016; CLC's 376, 406, 407, 408, 409, 417, 423, 424, 425, 426, 428, 429, 430, 432, 433, 434, 435, 436, 437, 438, 439, 440, 441 y 442 del mes de Junio de 2016; CLC's, 500, 501, 502, 503, 504, 505, 506 del mes de julio de 2016; CLC's 572, 574, 575, 577, 584 Y 586 del mes de agosto de 2016; CLC's 610, 611, 612, 624 y 669 del mes de septiembre de 2016; CLC 749 del mes de octubre de 2016; CLC 778 del mes de noviembre de 2016; CLC 98 de febrero de 2017; CLC 125, del mes de marzo de 2017; CLC 261 del mes de abril de 2017 y CLC's 817, 818, 822, 824, 828, 830, 837, 838, 839, 840, 842 y 843 del mes de octubre de 2017 que a la fecha no ha depositado la Secretaría de Finanzas para cumplir en tiempo y forma con el pago de pasivos.

Septiembre 2017		Octubre 2017	
Otros Deudores Diversos a Largo Plazo	88,800.00	Otros Deudores Diversos a Largo Plazo	88,800.00

OTROS DEUDORES DIVERSOS A LARGO PLAZO: refleja un saldo de \$88,800.00 que corresponde a cheques expedidos en ejercicios pasados a dos docentes: Germán Eduardo Palacino Antía por \$58,200.00 y Eduardo Gallegos Ruiz por \$30,600.00 para gastos ya que posteriormente iban a comprobar el recurso, pero que a la fecha no ha sido posible recuperarlo.

Bienes Inmuebles, Muebles e Intangibles

Septiembre 2017		Octubre 2017	
Terrenos	388,472,682.59	Terrenos	388,472,682.59
Edificios no residenciales	725,116,040.33	Edificios no residenciales	725,116,040.33
Sumas	1'113,588,722.92	Sumas	1'113,588,722.92

BIENES MUEBLES

Septiembre 2017		Octubre 2017	
Muebles de oficina y estantería	5'989,925.77	Muebles de oficina y estantería	5'989,925.77
Muebles excepto de oficina y estantería	46,755.52	Muebles excepto de oficina y estantería	46,755.52
Equipo de cómputo y tecnologías de la información	45'520,986.52	Equipo de cómputo y tecnologías de la información	45'520,986.52
Otros mobiliarios y equipos de administración	556,956.78	Otros mobiliarios y equipos de administración	556,956.78
Equipos y aparatos audiovisuales	10'429,711.97	Equipos y aparatos audiovisuales	10'387,501.59
Aparatos deportivos	2'197,696.03	Aparatos deportivos	2'197,696.03
Cámaras fotográficas y de video	517,292.03	Cámaras fotográficas y de video	517,292.03
Otro mobiliario y equipo educacional y recreativo	6,072,674.39	Otro mobiliario y equipo educacional y recreativo	6'072,674.39
Equipo médico y de laboratorio	6'532,398.06	Equipo médico y de laboratorio	6'532,398.06
Instrumental médico y de laboratorio	369,881.35	Instrumental médico y de laboratorio	369,881.35
Automóviles y camiones	8'928,716.59	Automóviles y camiones	8'928,716.59
Otros equipos de transporte	60,999.00	Otros equipos de transporte	60,999.00
Sistemas de aire acondicionado, calefacción y de refrigeración industrial y comercial	1'248,720.90	Sistemas de aire acondicionado, calefacción y de refrigeración industrial y comercial	1'248,720.90
Equipo de comunicación y telecomunicación	1'194,671.71	Equipo de comunicación y telecomunicación	1'194,671.71
Equipo de generación eléctrica, aparatos y accesorios eléctricos	1'753,904.10	Equipo de generación eléctrica, aparatos y accesorios eléctricos	1'753,904.10
Herramientas y máquinas-herramienta	711,020.97	Herramientas y máquinas-herramienta	711,020.97
Otros equipos	2'455,600.83	Otros equipos	2,455,600.83
Sumas	94'587,912.52	Sumas	94'587,912.52

ACTIVOS INTANGIBLES

Septiembre 2017		Octubre 2017	
Software	1'488,840.53	Software	1'488,840.53

DEPRECIACION, DETERIORO Y AMORTIZACION ACUMULADA EN BIENES MUEBLES, INMUEBLES E INTANGIBLES

DEPRECIACION ACUMULADA DE BIENES INMUEBLES -\$2'193,038.86

DEPRECIACION ACUMULADA DE BIENES MUEBLES -\$11'632,349.19

Estos importes se encuentran registrados desde el ejercicio 2003, ya que a la fecha por autorización de la Secretaría de Finanzas no se ha registrado la depreciación.

PASIVO

PASIVO CIRCULANTE

1. Se elaborará una relación de las cuentas y documentos por pagar en una desagregación por su vencimiento en días a 90, 180, menor o igual a 365 y mayor a 365. Asimismo, se informará sobre la factibilidad del pago de dichos pasivos, ya que algunos son proveedores de los ejercicios 2015 y 2016, que a la fecha no se ha depositado el recurso por parte de la Secretaría de Finanzas para poder saldar estas cuentas.

CUENTA	DESCRIPCION	90 DIAS	180 DIAS	MENOR O IGUAL A 365	MAYOR A 365	TOTAL
2	PASIVO					47,316,631.26
2.1	PASIVO CIRCULANTE					47,316,631.26
2.1.1.3.1.001.0017	SALOMON ADRIAN MARTINEZ ZARATE				19,635.00	19,635.00
2.1.1.3.1.001.0019	EDGAR ELI GARCIA RUIZ				31,048.40	31,048.40
2.1.1.3.1.001.0065	HOTEL VICTORIA S.A. DE C.V.				275,472.27	275,472.27
2.1.1.3.1.001.0077	JORGE MEJIA VENEGAS				6,292.36	6,292.36
2.1.1.5.1.001.0006	CUOTAS AL INFONAVIT				254,263.61	254,263.61
2.1.1.5.1.001.0053	OTRAS PRESTACIONES				0.27	0.27
2.1.1.5.1.001.0112	PROVEEDORA ESCOLAR S DE RL				405.30	405.30
2.1.1.5.1.001.0131	HOTEL VICTORIA SA DE CV				11,000.00	11,000.00
2.1.1.5.1.001.0155	ROQUE MANUEL PEREZ ARAGON				31,771.24	31,771.24
2.1.1.5.1.001.0156	JESUS RUIZ MARTINEZ				38,196.96	38,196.96
2.1.1.5.1.001.0158	INMOBILIARIA DEL VALLE DE ANTEQUERA S.A. DE CV				1,830.00	1,830.00
2.1.1.5.1.001.0161	CESAREA ANGELA LOPEZ CHAVEZ				8,750.00	8,750.00
2.1.1.5.1.001.0244	FERNANDO MIGUEL BOLAÑOS RAMIREZ				19,215.68	19,215.68
2.1.1.5.1.001.0262	CORPORATIVA LITOGRAFICA DE ANTEQUERA, SA DE				38,280.00	38,280.00
2.1.1.5.1.001.0326	CLAUDIO DE JESUS RUIZ RAMIREZ				1,561.65	1,561.65
2.1.1.5.1.001.0329	FERNANDO MUÑOZ NAVARRO				407.09	407.09
2.1.1.5.1.001.0357	JORGE ADALBERTO RIOS GARCIA				80.00	80.00
2.1.1.5.1.001.0358	MARTHA LUCIA ZAPATA SALAZAR				6,449.41	6,449.41
2.1.1.5.1.001.0362	RAUL ALBERTO CRUZ CRUZ				360.00	360.00
2.1.1.5.1.001.0384	VICTOR RAUL MARTINEZ VASQUEZ				4,417.00	4,417.00
2.1.1.5.1.001.0411	ST S C E Y T E O	60,000.00		60,000.00	1,613.04	121,613.04
2.1.1.5.1.001.0643	HOTEL ANGEL INN, S.A. DE C.V.				246,043.47	246,043.47
2.1.1.5.1.001.0650	ANGEL GARCIA GARCIA				5,800.00	5,800.00
2.1.1.5.1.001.0661	TECNOFERRE DE MEXICO S.A. DE C.V.				2,443.08	2,443.08
2.1.1.5.1.001.0663	INFRAESTRUCTURA TACUATE S.A. DE C.V.				66,653.18	66,653.18
2.1.1.5.1.001.0679	ARGELIA LUVIA JIMENEZ DIAZ				1,421.00	1,421.00
2.1.1.5.1.001.0831	JOSE REYNALDO BAROJAS SANCHEZ				3,828.00	3,828.00
2.1.1.5.1.001.0833	CLAUDIA MARIA FLORES MORALES				9,744.00	9,744.00
2.1.1.5.1.001.0880	EDITORIAL LIMUSA, S.A. DE C.V.				99,079.11	99,079.11
2.1.1.5.1.001.0885	MIGUEL ANGEL PEREZ GUTIERREZ				10,115.20	10,115.20
2.1.1.5.1.001.0896	RECURSOS DARAINBA S.A. DE C.V.				20,764.00	20,764.00
2.1.1.5.1.001.0935	XQUENDA TRAVEL, S.A. DE C.V.				7,283.00	7,283.00
2.1.1.5.1.001.1047	JORGE MEJIA VENEGAS				70,961.03	70,961.03
2.1.1.5.1.001.A1ZY	COLEGIO DE ESTUDIOS CIENTIFICOS Y TEC. DEL EDO OAX	2,518.57				2,518.57
2.1.1.5.1.411.A0HY	ASEGURADORA INTERACCIONES, S.A.				28,888.81	28,888.81
2.1.1.5.1.411.A0MH	BENJAMIN ACOSTA BELIO	9,280.00				9,280.00
2.1.1.5.1.411.A0P3	ALEF PROGRAMAS EDUCATIVOS SA DE CV, S.A. DE				597.00	597.00
2.1.1.5.1.411.A0Q7	AUTOS PULLMAN, S.A. DE C.V.	1,639.00				1,639.00
2.1.1.5.1.411.A0WF	REY DAVID AGUILAR MARTINEZ		2,400.00			2,400.00
2.1.1.5.1.411.A0YI	AUTOTRANSPORTES VILLA DEL PACÍFICO, S.A. DE C.V.	464.00				464.00
2.1.1.5.1.411.A11Y	ANTHONY BLAS MARTÍNEZ	2,400.04				2,400.04
2.1.1.5.1.411.A151	BANQUETES LA BELLA AIROSA, S.A. DE C.V.	500,000.00			446,884.68	946,884.68
2.1.1.5.1.411.A1AS	FERNANDO MIGUEL BOLAÑOS RAMIREZ	25,440.00				25,440.00
2.1.1.5.1.411.A1YZ	COMERCIAL DINAMICA NACIONAL, S.A. DE C.V.			90,947.54	288,042.67	378,990.21
2.1.1.5.1.411.A1ZY	COLEGIO DE ESTUDIOS CIENTIFICOS Y TECNOLOGICOS	2,822,262.11				2,822,262.11
2.1.1.5.1.411.A29C	COMERCIALIZADORA ITAMAGUI, S.A. DE C.V.				206,923.03	206,923.03
2.1.1.5.1.411.A2BX	COMERCIALIZADORA MEDICA DIAGNOSTICA DE OAX				85,430.37	85,430.37
2.1.1.5.1.411.A2C9	CORDERO MUEBLES ESCOLARES DE CHALCO, S.A. DE				241,709.60	241,709.60
2.1.1.5.1.411.A2KM	COMERCIALIZADORA OSIBEL, S.A. DE C.V.				20,764.00	20,764.00
2.1.1.5.1.411.A2LM	CESAR SALVADOR CORTES ZARAGOZA	1,500.00				1,500.00
2.1.1.5.1.411.A3AW	ENEDINA DILLANES GALLANGOS	4,176.00				4,176.00
2.1.1.5.1.411.A3GJ	D.R. SAGITARIO, S.A. DE C.V.				240,679.12	240,679.12
2.1.1.5.1.411.A3JU	ESPECIALISTAS EN COMERCIO BECHET, S.A. DE C.V.				556,598.32	556,598.32
2.1.1.5.1.411.A3KR	ELECTRONICACOMPUTACIONTELECOMUNICACIONES				14,546.40	14,546.40
2.1.1.5.1.411.A3L0	EQUIPOS DIDACTICOS PARA ESCUELAS, S.A. DE C.V.				2,901.60	2,901.60
2.1.1.5.1.411.A3PU	EDITORIAL LIMUSA, S.A. DE C.V.				14,665.82	14,665.82
2.1.1.5.1.411.A3VR	EMPRESA DE TURISMO Y PASAJE TAZUYUTI, S.A. DE CV				21,890.00	21,890.00
2.1.1.5.1.411.A430	FERREACERO LOPEZ LENA, S.A. DE C.V.	469.00				469.00
2.1.1.5.1.411.A4H3	EMMANUEL EMILIO GARCIA ORTIZ	2,755.00				2,755.00
2.1.1.5.1.411.A4LR	SARAH YULIANA GARCIA USCANGA	8,338.08				8,338.08
2.1.1.5.1.411.A4OV	GRUPO COMERCIAL NAT DE MÉXICO S.A DE C.V.				166,787.11	166,787.11
2.1.1.5.1.411.A4QC	GDC DIFUSION CIENTIFICA, S.A. DE C.V.				107,914.95	107,914.95
2.1.1.5.1.411.A54M	REMEDIOS SOFIA GONZALEZ REYES				9,106.00	9,106.00

2.1.1.5.1.411.A5F4	HOTEL ANGEL INN, S.A. DE C.V.				117,128.85	117,128.85
2.1.1.5.1.411.A5XQ	IMPRESOS BAÑUELAS, S.A. DE C.V.				19,385.80	19,385.80
2.1.1.5.1.411.A5Z8	ISTMO COMBUSTIBLES, S.A. DE C.V.	686.40				686.40
2.1.1.5.1.411.A6Z5	INGENIERIA GRAFICA MATERIALES Y EQUIPOS, S.A. D				51,414.23	51,414.23
2.1.1.5.1.411.A64V	INSTITUTO MEXICANO DEL SEGURO SOCIAL	8'240,830.05				8'240,830.05
2.1.1.5.1.411.A658	INSTITUTO DEL FONDO NACIONAL DE VIVIENDA PARA L	4'519,709.55				4'519,709.55
2.1.1.5.1.411.A69J	INDUSTRIAL UNIVERSAL DIDACTICA, S.A. DE C.V.				21,819.60	21,819.60
2.1.1.5.1.411.A69U	INMOBILIARIA DEL VALLE DE ANTEQUERA, S.A. DE C.V.	14,675.00				14,675.00
2.1.1.5.1.411.A6CZ	ARGELIA LUVIA JIMENEZ DIAZ				6,537.60	6,537.60
2.1.1.5.1.411.A6R1	CESAREA ANGELA LOPEZ CHAVEZ				13,773.62	13,773.62
2.1.1.5.1.411.A70P	LIBRERIA DE PORRUA HERMANOS Y COMPAÑIA, S.A.				33,869.55	33,869.55
2.1.1.5.1.411.A79Y	MARIA OLIVIA MALDONADO GARCIA				96,531.75	96,531.75
2.1.1.5.1.411.A7D3	JOSE DOMINGO MARTINEZ MORALES				1,740.00	1,740.00
2.1.1.5.1.411.A7JY	VICTOR RAUL MARTINEZ VASQUEZ				1,768.01	1,768.01
2.1.1.5.1.411.A7OP	MEDQUIMIA, S.A. DE C.V.				239,774.36	239,774.36
2.1.1.5.1.411.A7UX	JORGE MEJIA VENEGAS				7,818.40	7,818.40
2.1.1.5.1.411.A8OD	OMAR AUGUSTO MUÑOZ ALVARADO	1,239.00				1,239.00
2.1.1.5.1.411.A8PB	MEGASERVICIO DEL VALLE, S.A DE C.V.	346.20				346.20
2.1.1.5.1.411.A8V8	NEUEA WALMART DE MEXICO, S. DE R.L. DE C.V.	348.00				348.00
2.1.1.5.1.411.A96P	ARIANNA GUADALUPE OROPEZA JARQUÍN	3,480.00				3,480.00
2.1.1.5.1.411.A9E9	AMADO PAZ PACHECO				415,812.92	415,812.92
2.1.1.5.1.411.A9I3	PROMOTORA COMERCIAL TORRES BATIZ, SA DE C.V.				501,666.59	501,666.59
2.1.1.5.1.411.A9NO	JUAN ANTONIO PEÑA PEREZ	8,300.00				8,300.00
2.1.1.5.1.411.A9PB	PROVEEDORA ESCOLAR, S.R.L.				227,771.95	227,771.95
2.1.1.5.1.411.A9RX	JOSE PINACHO AVILA	3,132.00				3,132.00
2.1.1.5.1.411.A9VL	PROVEEDORA DE OFICINAS LA ESFERA DE PUEBLA				1,036,200.74	1,036,200.74
2.1.1.5.1.411.A9YK	PROMOTORA TELECOMUNICACIONES, S.A. DE C.V.	13,920.00				13,920.00
2.1.1.5.1.411.AABH	LUZ MARIA RAMIREZ TORRES	400.00				400.00
2.1.1.5.1.411.AAOU	SERGIO ROSAS BETANZOS		2,726.00			2,726.00
2.1.1.5.1.411.AAZ4	MARLON RUIZ				166,537.41	166,537.41
2.1.1.5.1.411.AB04	CLAUDIO DE JESUS RUIZ RAMIREZ	5,400.00				5,400.00
2.1.1.5.1.411.AB0D	VRIDIANA RUIZ RODRIGUEZ	40,847.31				40,847.31
2.1.1.5.1.411.ABFA	VÍCTOR HUGO SANTIAGO SANTIAGO	19,260.64				19,260.64
2.1.1.5.1.411.ABGZ	SEGUROS BANORTEGRUPO FINANCIERO BANORTE, SA D			488,730.77		488,730.77
2.1.1.5.1.411.ABH1	SISTEMAS BIBLIOINFORMA, S.A. DE C.V.			7,480.00		7,480.00
2.1.1.5.1.411.ABJM	SISTEMAS CONTINO, S.A. DE C.V.				708,086.21	708,086.21
2.1.1.5.1.411.ABJQ	SC PDCION PRES SERV ISTM, S.C.L.	514.80				514.80
2.1.1.5.1.411.ABOB	SERVICIOS GASEROS DEL GOLFO, S.A. DE C.V.	8,957.75				8,957.75
2.1.1.5.1.411.ABWC	ROSA ELENA SORIANO DIAZ			37,181.98		37,181.98
2.1.1.5.1.411.AC9L	CABLEMAS TELECOMUNICACIONES, S.A. DE C.V.	40,826.00				40,826.00
2.1.1.5.1.411.ACJX	TRANSPORTADORA TURISTICA Y DE PASAJE VILLA ESCON	464.00				464.00
2.1.1.5.1.411.ACNS	UPPER MASRKETING, S.A. DE C.V.	68,861.20				68,861.20
2.1.1.5.1.411.ACQK	MANUEL ALEJANDRO VALLE CRUZ	2,500.00				2,500.00
2.1.1.5.1.411.ACXN	EFREN RICARDO VELASCO GUZMAN			6,380.00		6,380.00
2.1.1.5.1.411.ADS8	JUDITH CAROLINA WOOLRICH BERMUDEZ			90,747.25		90,747.25
2.1.1.5.1.411.ADSA	ALFREDO FERNANDO WOOLRICH RAMIREZ				90,747.25	90,747.25
2.1.1.5.1.411.ADS5	XQUENDA TRAVEL S.A. DE C.V.	29,789.36				29,789.36
2.1.1.5.1.411.AD89	MARTHA LUCIA ZAPATA SALAZAR			40.00		40.00
2.1.1.5.1.411.AE5G	HUGO RODRIGUEZ CALVO				37,447.60	37,447.60
2.1.1.5.1.411.AEPT	INDAPURA PUEBLOS MANCOMUNADOS, S DE P.R. DE RL	1,320.00				1,320.00
2.1.1.5.1.411.AHHJ	OLGA ROSARIO HERNÁNDEZ SÁNCHEZ				1,800.00	1,800.00
2.1.1.5.1.411.AHHM	ADÁN HERNÁNDEZ LÓPEZ				200.00	200.00
2.1.1.5.1.411.AOSE	GALVENTEX, S.A. DE C.V.				26,909.80	26,909.80
2.1.1.5.1.411.AOSF	SILVANO ZETINA GARCIA				41,532.64	41,532.64
2.1.1.5.1.411.AOSG	ARTÍCULOS BASICOS DE CALIDAD EN UNIFORMES Y E				91,749.83	91,749.83
2.1.1.5.1.411.AOM8	SUMINISTROS DE MATERIALES Y ARTICULOS EN GRAL				17,448.72	17,448.72
2.1.1.5.1.411.APH9	AMADO BETANZOS SANTIAGO				200.00	200.00
2.1.1.5.1.411.APHA	MANUEL MANUEL SANTIAGO				200.00	200.00
2.1.1.5.1.411.APHB	EVERARDO CRUZ BARRANCO				200.00	200.00
2.1.1.5.1.411.APHH	CARLOS ARISTEO ORTIZ JERONIMO				400.00	400.00
2.1.1.5.1.411.APHI	CLARITA ALEJANDRA TORRES DANIEL				400.00	400.00
2.1.1.5.1.411.APHO	YANET VERONICA CRUZ AQUINO				400.00	400.00
2.1.1.5.1.411.APHP	ANA DELIA GALEANA JUAREZ				400.00	400.00
2.1.1.5.1.411.APHQ	SOLEDAD LOPEZ ZIGA				200.00	200.00
2.1.1.5.1.411.APHR	ELIZABET VALENZUELA REYES				200.00	200.00
2.1.1.5.1.411.APHS	GERMAIN CANSECO JERONIMO				200.00	200.00
2.1.1.5.1.411.APHT	CORNELIO ORDAZ ROJAS				200.00	200.00
2.1.1.5.1.411.API7	RODE SANTIAGO ANTONIO				200.00	200.00
2.1.1.5.1.411.APIB	SAULO MANDARIN RAMIREZ				200.00	200.00
2.1.1.5.1.411.AQXZ	JORGE ARMANDO PEREZ GUTIERREZ	16,397.76				16,397.76
2.1.1.5.1.411.ARO2	EDIFICACIONES Y BIENES RAICES DEL NORESTE, SA DE CV	46,608.80				46,608.80
2.1.1.5.1.411.AS8V	LEYTA CASTILLO ESCOBAR			400.00		400.00
2.1.1.5.1.411.AS8X	MALENA MONTAÑO DE LA CRUZ			200.00		200.00
2.1.1.5.1.411.AS2S	GRUPO COMERCIAL ESTRELLA AZUL, S.A. DE C.V.	572.00				572.00
2.1.1.5.1.411.AVFX	GILDARDO RAMIREZ VEGA	3,000.00				3,000.00
2.1.1.5.1.411.AVV1	MARIA LUISA MATUS FUENTES			400.00		400.00
2.1.1.5.1.411.AVV2	CRISTOBAL GARCIA CRUZ			400.00		400.00
2.1.1.5.1.411.AXUR	JUAN CARLOS VALENCIA SANTIAGO	909.40		1,200.00		2,109.40
2.1.1.5.1.411.AYQF	XUNASHI ORTIZ LOPEZ			400.00		400.00
2.1.1.5.1.411.AZHH	COMERCIALIZADORA DE PRODUCTOS Y SERVICIOS BOOS	8,062.00				8,062.00
2.1.1.5.1.411.B077	VICTOR MIGUEL CRUZ CRUZ	958.00				958.00
2.1.1.5.1.411.B1SM	LABIT, S.A. DE C.V.	89,315.31				89,315.31
2.1.1.5.1.411.B2GP	GRUPO PENZIL, S.A. DE C.V.	25,288.97				25,288.97
2.1.1.5.1.411.B36A	EDGARDO VENTURA PACHECO	9,000.00				9,000.00
2.1.1.5.1.411.B37Z	MIGUEL ANGEL MARTINEZ GARCIA	4,500.00				4,500.00
2.1.1.5.1.411.B5WL	DAVID BENITEZ MARTÍNEZ	400.00				400.00
2.1.1.7.1.002.0001	I.S.S.S.	6,191,082.61				6,191,082.61
2.1.1.7.1.004.0001	10% RETENCIONES POR ARRENDAMIENTO	7,499.57				7,499.57



2.1.1.7.1.005.0002	10% RETENCIONES POR SERVICIOS PROFESIONALES	2,400.04				2,400.04
2.1.1.7.1.018.0001	2.5% POR LOS SERVICIOS DE INSPECCION, VIGILANCIA L			204,046.98		204,046.98
2.1.1.7.2.001.0002	IMSS	696,237.36				696,237.36
2.1.1.7.2.003.0006	SEGURO DE VIDA	65,614.21				65,614.21
2.1.1.7.2.011.0003	IMSS, CESANTIA Y VEJEZ	887,147.40				887,147.40
2.1.1.7.2.014.0007	SEGURO DE VIDA INBURSA	17,682.67				17,682.67
2.1.1.7.9.005.0012	PENSION ALIMENTICIA	3,699.19			2,227.01	5,926.20
2.1.1.7.9.006.0004	CREDITO INFONAVIT	2,436,052.99				2,436,052.99
2.1.1.7.9.007.0005	CREDITO FONACOT	401,674.93				401,674.93
2.1.1.7.9.020.0008	RETARDOS E INASISTENCIAS	7,373,422.16				7,373,422.16
2.1.1.7.9.023.0001	FONDO DE AHORRO TRABAJADOR	146,749.98				146,749.98
2.1.1.7.9.024.0002	DESCUENTO PRESTAMO FONDO DE AHORRO	50,594.76				50,594.76
2.1.1.7.9.032.0009	CUOTA SINDICAL	78,671.97				78,671.97
2.1.1.7.9.046.0001	COOPERATIVA ACREIMEX, S.C. DE R.L.	467,404.00				467,404.00
2.1.1.7.9.050.0001	PROGRAMA EDUCATIVO NACIONAL, S.A. DE C.V.	12,337.78				12,337.78
2.1.1.7.9.064.0011	PRESTAMO INBURSA	183,271.07				183,271.07
2.1.1.7.9.109.0001	MUEBLES CASA BONITA SA DE CV	596.00				596.00
2.1.1.9.1.001.0001	SEFIN / FONDO REVOLVENTE		160,000.00			160,000.00
2.1.1.9.4.005.0002	ANTICIPO DE RECURSO FEDERAL				1,000,000.00	1,000,000.00
2.1.1.9.9.001.0001	PRODUCTOS FINANCIEROS	2,181,940.88			74,402.06	2,256,342.94
2.1.1.9.9.001.0004	INGRESO POR DIFERENCIA DE CHEQUE				0.54	0.54

II) NOTAS AL ESTADO DE ACTIVIDADES

INGRESOS DE GESTIÓN

Septiembre 2017		Octubre 2017	
TRANSFERENCIAS, ASIGNACIONES, SUBSIDIOS Y OTRAS AYUDAS	35'694,685.81	TRANSFERENCIAS, ASIGNACIONES, SUBSIDIOS Y OTRAS AYUDAS	9'550,693.13

GASTOS Y OTRAS PÉRDIDAS

Septiembre 2017		Octubre 2017	
ASIGNACIONES AL SECTOR PÚBLICO	48'017,330.70	ASIGNACIONES AL SECTOR PUBLICO	56'825,847.49

III) NOTAS AL ESTADO DE VARIACION EN LA HACIENDA PUBLICA

NO APLICA

IV) NOTAS AL ESTADO DE FLUJO DE EFECTIVO

NO APLICA

V) CONCILIACION ENTRE LOS INGRESOS PRESUPUESTARIOS Y CONTABLES, ASI COMO ENTRE LOS EGRESOS PRESUPUESTARIOS Y LOS GASTOS CONTABLES

NO APLICA

b) NOTAS DE MEMORIA (CUENTAS DE ORDEN)

Cuentas de Orden Contables y Presupuestarias:

Contables: NO APLICA

Valores

Emisión de obligaciones

Avales y garantías

Juicios

Contratos para Inversión Mediante Proyectos para Prestación de Servicios (PPS) y

Similares.

Bienes concesionados o en comodato

Presupuestarias:

Cuentas de ingresos

Cuentas de egresos

Información sobre las cuentas de orden presupuestarias, son registros que nos ayudan a controlar los gastos presupuestales.

Septiembre 2017		Octubre 2017	
PRESUPUESTO APROBADO	683'838,168.00	PRESUPUESTO APROBADO	683'838,168.00
PRESUPUESTO DE EGRESOS POR EJERCER	192'680,372.42	PRESUPUESTO DE EGRESOS POR EJERCER	138'330,418.78
PRESUPUESTO DE EGRESOS PAGADO	55'496,212.86	PRESUPUESTO DE EGRESOS PAGADO	49'040,727.53

c) NOTAS DE GESTIÓN ADMINISTRATIVA

1. Introducción

Los Estados Financieros de los entes públicos, proveen de información financiera a los principales usuarios de la misma, al Congreso y a los ciudadanos.

El objetivo del presente documento es la revelación del contexto y de los aspectos económicos-financieros más relevantes que influyeron en las decisiones del período, y que deberán ser considerados en la elaboración de los estados financieros para la mayor comprensión de los mismos y sus particularidades.

De esta manera, se informa y explica la respuesta del gobierno a las condiciones relacionadas con la información financiera de cada período de gestión; además, de exponer aquellas políticas que podrían afectar la toma de decisiones en períodos posteriores.

2. Panorama Económico y Financiero

Se informará sobre las principales condiciones económico- financieras bajo las cuales el ente público estuvo operando; y las cuales influyeron en la toma de decisiones de la administración; tanto a nivel local como federal.

3. Autorización e Historia

Se informará sobre:

- a) Fecha de creación del ente: 27 de febrero de 1994
- b) Principales cambios en su estructura: Se han incrementado centros educativos se contaban al inicio con 5 planteles de bachillerato tecnológico (Planteles 01 Oaxaca, 02 Cuicatlán, 03 Ixtlán, 04 Tututepec y 05 Etlá), con plantilla de personal de 50 docentes, 35 administrativos y 15 directivos, actualmente se cuenta con 41 planteles de bachillerato tecnológico y 65 centros EMSAD bachillerato general con plantilla de personal de 859 docentes, 662 personal de apoyo administrativo y 311 directivos.

4. Organización y Objeto Social

- a) Objeto social: Educación
- b) Principal actividad: Impartir educación de calidad en el nivel medio superior en la modalidad de Bachillerato tecnológico bivalente y bachillerato general
- c) Ejercicio fiscal: 2017
- d) Régimen Jurídico: Organismo público descentralizado con personalidad jurídica y patrimonio propio.
- e) Consideraciones fiscales del ente: revelar el tipo de contribuciones que esté obligado a pagar o retener:
 - ISR retención por salarios
 - ISR retenciones por servicios profesionales
 - ISR por pagos por cuenta de terceros o retenciones por arrendamiento de inmuebles
 - Impuesto sobre erogaciones por remuneraciones al trabajo personal (3% sobre nómina)
 - Cuotas IMSS Patronales y Obreras
 - Cuotas Retiro, Cesantía en edad avanzada y Vejez Patronales y Obreras
 - Aportación de vivienda para cuenta individual INFONAVIT Patronales y Obreras
 - Seguro de vida Metlife
 - Seguro de vida INBURSA
 - Crédito FONACOT
 - Fondo de Ahorro del personal sindicalizado
 - Descuento Préstamo Fondo de Ahorro del personal sindicalizado
 - Cuota sindical
 - Préstamo Cooperativa Acreimex
 - Crédito de libros Programa Educativo Nacional
 - Préstamo INBURSA
 - Crédito Muebles Casa Bonita
- f) Estructura organizacional: Organigrama autorizado febrero 2015 " se anexa"
- g) Fideicomisos, mandatos y análogos de los cuales es fideicomitente o fiduciario **(NO APLICA)**

5. Bases de Preparación de los Estados Financieros

Se informará sobre:

- a) Si se ha observado la normatividad emitida por el CONAC y las disposiciones legales aplicables: se han aplicado las normas.
- b) La normatividad aplicada para el reconocimiento, valuación y revelación de los diferentes rubros de la información financiera, así como las bases de medición utilizadas para la elaboración de los estados financieros; por ejemplo: costo histórico, valor de realización, valor razonable, valor de recuperación o cualquier otro método empleado y los criterios de aplicación de los mismos: no se han aplicado en su totalidad.
- c) Postulados básicos: se han aplicado las normas

- d) Normatividad supletoria. En caso de emplear varios grupos de normatividades (normatividades supletorias), deberá realizar la justificación razonable correspondiente.
- e) Para las entidades que por primera vez estén implementando la base devengado de acuerdo a la Ley de Contabilidad, deberán:
 - Revelar las nuevas políticas de reconocimiento;
 - Su plan de implementación;
 - Revelar los cambios en las políticas, la clasificación y medición de las mismas, así como su impacto en la información financiera.
 - Presentar los últimos estados financieros con la normatividad anteriormente utilizada con las nuevas políticas para fines de comparación en la transición a la base devengada.

6. Políticas de Contabilidad Significativas (NO APLICA)

Se informará sobre:

- a) Actualización: se informará del método utilizado para la actualización del valor de los activos, pasivos y Hacienda Pública y/o patrimonio y las razones de dicha elección. Así como informar de la desconexión o reconexión inflacionaria.
- b) Informar sobre la realización de operaciones en el extranjero y de sus efectos en la información financiera gubernamental.
- c) Método de valuación de la inversión en acciones en el Sector Paraestatal.
- d) Sistema y método de valuación de inventarios.
- e) Beneficios a empleados: revelar el cálculo de la reserva actuarial, valor presente de los ingresos esperados comparado con el valor presente de la estimación de gastos tanto de los beneficiarios actuales como futuros.
- f) Provisiones: objetivo de su creación, monto y plazo.
- g) Reservas: objetivo de su creación, monto y plazo.
- h) Cambios en políticas contables y corrección de errores junto con la revelación de los efectos que se tendrá en la información financiera del ente público, ya sea retrospectivos o prospectivos.
- i) Reclasificaciones: Se deben revelar todos aquellos movimientos entre cuentas por efectos de cambios en los tipos de operaciones.
- j) Depuración y cancelación de saldos.

7. Posición en Moneda Extranjera y Protección por Riesgo Cambiario (NO APLICA)

- a) Activos en moneda extranjera
- b) Pasivos en moneda extranjera
- c) Posición en moneda extranjera
- d) Tipo de cambio
- e) Equivalente en moneda nacional

8. Reporte Analítico del Activo (NO APLICA)

- a) Vida útil o porcentajes de depreciación, deterioro o amortización utilizados en los diferentes tipos de activos.
- b) Cambios en el porcentaje de depreciación o valor residual de los activos.
- c) Importe de los gastos capitalizados en el ejercicio, tanto financieros como de investigación y desarrollo.
- d) Riesgos por tipo de cambio o tipo de interés de las inversiones financieras.

- e) Valor activado en el ejercicio de los bienes construidos por la entidad.
- f) Otras circunstancias de carácter significativo que afecten el activo, tales como bienes en garantía, señalados en embargos, litigios, títulos de inversiones entregados en garantías, baja significativa del valor de inversiones financieras, etc.
- g) Desmantelamiento de Activos, procedimientos, implicaciones, efectos contables
- h) Administración de activos; planeación con el objetivo de que el ente los utilice de manera más efectiva.

9. Fideicomisos, Mandatos y Análogos (NO APLICA)

- a) Por ramo o unidad administrativa que los reporta.
- b) Enlistar los de mayor monto de disponibilidad, relacionando aquéllos que conforman el 80% de las disponibilidades.

10. Reporte de la Recaudación (NO APLICA)

- a) Análisis del comportamiento de la recaudación correspondiente al ente público o cualquier tipo de ingreso, de forma separada los ingresos locales de los federales.
- b) Proyección de la recaudación e ingresos en el mediano plazo.

11. Información sobre la Deuda y el Reporte Analítico de la Deuda (NO APLICA)

Se informará lo siguiente:

- a) Utilizar al menos los siguientes indicadores: deuda respecto al PIB y deuda respecto a la recaudación tomando, como mínimo, un período igual o menor a 5 años.
- b) Información de manera agrupada por tipo de valor gubernamental o instrumento financiero en la que se considere intereses, comisiones, tasa, perfil de vencimiento y otros gastos de la deuda.

12. Calificaciones otorgadas (NO APLICA)

Informar, tanto del ente público como cualquier transacción realizada, que haya sido sujeta a una calificación crediticia.

13. Proceso de Mejora

- a) Principales Políticas de control interno: Reglamento Interno, Manual de Organización, Comité de Control Interno y el Comité Técnico de Archivos.
- b) Medidas de desempeño financiero, metas y alcance.

14. Información por Segmentos

Cuando se considere necesario se podrá revelar la información financiera de manera segmentada debido a la diversidad de las actividades y operaciones que se realizan los entes públicos, ya que la misma proporciona información acerca de las diferentes actividades operativas en las cuales participa, de los productos o servicios que

maneja, de las diferentes áreas geográficas, de los grupos homogéneos con el objetivo de entender el desempeño del ente, evaluar mejor los riesgos y beneficios del mismo; y entenderlo como un todo y sus partes integrantes.

Consecuentemente, esta información contribuye al análisis más preciso de la situación financiera, grados y fuentes de riesgo.

15. Eventos Posteriores al Cierre

El ente público informará el efecto en sus estados financieros de aquellos hechos ocurridos en el período posterior al que informa, que proporcionan mayor evidencia sobre eventos que le afectan económicamente y que no se conocían a la fecha de cierre:

16. Partes Relacionadas

Se debe establecer por escrito que no existen partes relacionadas que pudieran ejercer influencia significativa sobre la toma de decisiones financieras y operativas.

17. Responsabilidad sobre la Presentación Razonable de los Estados Financieros

Bajo protesta de decir verdad declaro que los Estados Financieros y sus notas, son razonablemente correctos y son responsabilidad del Colegio de Estudios Científicos y Tecnológicos del Estado de Oaxaca.

ATENTAMENTE
"EDUCACIÓN Y TECNOLOGÍA PARA EL DESARROLLO DE OAXACA"

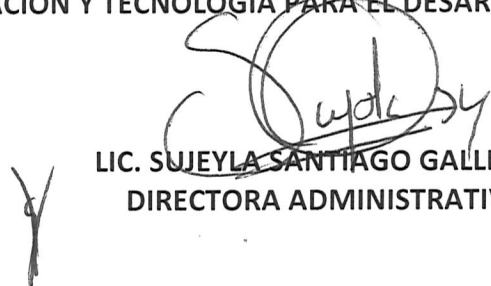
LIC. SUJEYLA SANTIAGO GALLEGOS
DIRECTORA ADMINISTRATIVA





Gobierno del Estado de Oaxaca



Oaxaca de todos un gobierno para todos

COLEGIO DE ESTUDIOS CIENTÍFICOS Y TECNOLÓGICOS DEL ESTADO DE OAXACA
ESTRUCTURA ORGÁNICA

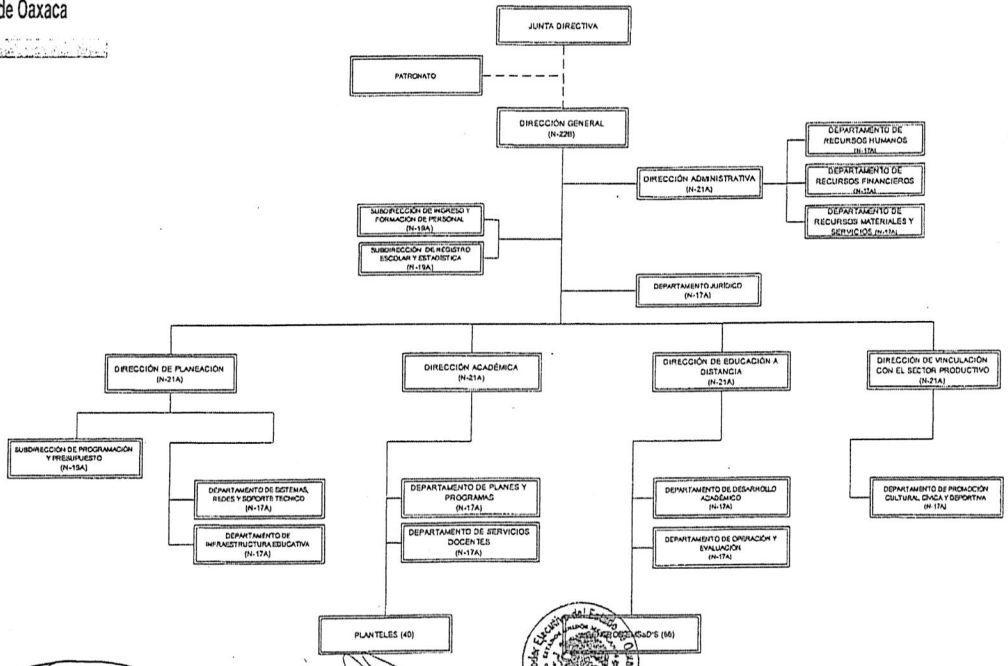

AUTORIZO
LIC. GABINO CUERMONTAGUDO
GOBERNADOR CONSTITUCIONAL DEL ESTADO DE OAXACA

VISTO BUENO
LIC. ALBERTO VARGAS VARELA
SECRETARIO DE ADMINISTRACIÓN



SECRETARÍA DE ADMINISTRACIÓN

TITULAR
DR. VÍCTOR RAÚL MARTÍNEZ VÁSQUEZ

FEBRERO DE 2015