

(Pesos)

UR: 507 - COLEGIO DE ESTUDIOS CIENTÍFICOS Y TECNOLÓGICOS DEL ESTADO DE OAXACA
UE: 001 - COLEGIO DE ESTUDIOS CIENTÍFICOS Y TECNOLÓGICOS DEL ESTADO DE OAXACA



CONCEPTO	EJERCICIO FISCAL 2017	EJERCICIO FISCAL 2017
----------	-----------------------	-----------------------

ACTIVO		
ACTIVO CIRCULANTE		
Efectivo y equivalentes	28,517,029.56	45,377,316.14
Bancos/dependencias y otros	130,000.00	332,448.03
Inversiones temporales (hasta 3 meses)	3,271,201.67	26,462,088.72
Deudores a recibir efectivo o equivalentes	25,115,827.89	17,040,249.76
Deudores diversos por cobrar a corto plazo	28,897,810.51	1,542,529.63
Deudores diversos por cobrar a corto plazo	28,897,810.51	45,377,316.14
Total de Activo Circulante	57,414,840.07	45,377,316.14
ACTIVO NO CIRCULANTE		
Deudores a recibir efectivo o equivalentes a largo plazo	88,800.00	1,292,294,393.94
Deudores diversos a largo plazo	88,800.00	
Bienes inmuebles, infraestructura y construcciones en proceso	1,113,588,722.92	1,292,294,393.94
Terrenos	388,472,682.59	
Bienes no habitacionales	725,116,040.33	
Bienes muebles	94,423,730.87	0
Mobiliario y equipo de administración	52,056,481.16	-113,791,929.55
Mobiliario y equipo educacional y recreativo	19,111,336.20	974,191.07
Equipo e instrumental médico y de laboratorio	6,902,279.41	974,191.07
Vehículos y equipo de transporte	8,989,715.59	-112,817,738.48
Maquinaria, otros equipos y herramientas	7,363,918.51	1,179,476,655.46
Activos intangibles	1,488,840.53	
Software	1,488,840.53	
Depreciación, deterioro y amortización acumulada de bienes e intangibles	-13,825,388.05	
Depreciación acumulada de bienes inmuebles	-2,193,038.86	
Depreciación acumulada de bienes muebles	-11,632,349.19	
Total de Activo no Circulante	1,195,764,706.27	28,325,574.74
TOTAL DE ACTIVOS	1,253,179,546.34	1,253,179,546.34

PASIVO		
PASIVO CIRCULANTE		
Cuentas por pagar a corto plazo		
Contratistas por obras públicas por pagar a corto plazo		
Transparencias otorgadas por pagar a corto plazo		
Retenciones y contribuciones por pagar a corto plazo		
Otras cuentas por pagar a corto plazo		
Total de Pasivo Circulante		
TOTAL PASIVO		
Hacienda Pública/Patrimonio		
Hacienda Pública/Patrimonio Contribuido		
Actualización de la Hacienda Pública/Patrimonio		
Total de Hacienda Pública/Patrimonio Contribuido		
Hacienda Pública/Patrimonio Generado		
Resultados de ejercicio (ahorro/desahorro)		
Resultados de ejercicio (ahorro/desahorro)		
Total de Pasivo y Patrimonio/Hacienda Pública		



[Signature]
JEFE DEL DEPARTAMENTO DE RECURSOS FINANCIEROS
L.C.P. JORGE ADALBERTO RÍOS GARCÍA

[Signature]
DIRECTORA ADMINISTRATIVA
LIC. ROSALÍA PALMA LÓPEZ
Página 1/1

[Signature]
DIRECTORA GENERAL
LIC. MARÍA LUISA MATUS FUENTES

Gobierno del Estado de Oaxaca
 Estado de Actividades
 Del 1° al 30 de abril de 2017
 (Pesos)



UR: 507 - COLEGIO DE ESTUDIOS CIENTÍFICOS Y TECNOLÓGICOS DEL ESTADO DE OAXACA
 UE: 001 - COLEGIO DE ESTUDIOS CIENTÍFICOS Y TECNOLÓGICOS DEL ESTADO DE OAXACA

CONCEPTO	EJERCICIO FISCAL 2017	CONCEPTO	EJERCICIO FISCAL 2017
INGRESOS Y OTROS BENEFICIOS	10,615,958.14	GASTOS Y OTRAS PERDIDAS	46,830,082.45
PARTICIPACIONES, APORTACIONES, TRANSFERENCIAS, ASIGNACIONES, SUBSIDIOS Y OTRAS AYUDAS	10,615,958.14	TRANSFERENCIAS, ASIGNACIONES, SUBSIDIOS Y OTRAS AYUDAS	46,830,082.45
TRANSFERENCIAS, ASIGNACIONES, SUBSIDIOS Y OTRAS AYUDAS	10,615,958.14	TRANSFERENCIAS INTERNAS Y ASIGNACIONES AL SECTOR PÚBLICO	-36,214,124.31
TOTAL DE INGRESOS Y OTROS BENEFICIOS		TOTAL DE GASTOS Y OTRAS PERDIDAS	
		DESAHORRO NETO DEL EJERCICIO	



[Signature]
 JEFE DEL DEPARTAMENTO DE RECURSOS FINANCIEROS
 L.C.P. JORGE ADALBERTO RIOS GARCÍA

[Signature]
 DIRECTORA ADMINISTRATIVA
 LIC. ROSALÍA PALMA LÓPEZ
 Página 1 / 1

[Signature]
 DIRECTORA GENERAL
 LIC. MARÍA LUISA MATUS FUENTES

Gobierno del Estado de Oaxaca
 Estado de Actividades
 Del 1° de enero al 30 de abril de 2017
 (Pesos)



UR: 507 - COLEGIO DE ESTUDIOS CIENTÍFICOS Y TECNOLÓGICOS DEL ESTADO DE OAXACA
 UE: 001 - COLEGIO DE ESTUDIOS CIENTÍFICOS Y TECNOLÓGICOS DEL ESTADO DE OAXACA

CONCEPTO	EJERCICIO FISCAL 2017	CONCEPTO	EJERCICIO FISCAL 2017
INGRESOS Y OTROS BENEFICIOS	207,301,563.43	GASTOS Y OTRAS PERDIDAS	178,975,988.69
PARTICIPACIONES, APORTACIONES, TRANSFERENCIAS, ASIGNACIONES, SUBSIDIOS Y OTRAS AYUDAS	207,301,563.43	TRANSFERENCIAS, ASIGNACIONES, SUBSIDIOS Y OTRAS AYUDAS	178,975,988.69
TRANSFERENCIAS, ASIGNACIONES, SUBSIDIOS Y OTRAS AYUDAS	207,301,563.43	TRANSFERENCIAS INTERNAS Y ASIGNACIONES AL SECTOR PÚBLICO	178,975,988.69
TOTAL DE INGRESOS Y OTROS BENEFICIOS	207,301,563.43	TOTAL DE GASTOS Y OTRAS PERDIDAS	28,325,574.74
		AHORRO NETO DEL EJERCICIO	



JEFE DEL DEPARTAMENTO DE RECURSOS FINANCIEROS
 L.C.P. JORGE ADALBERTO RIOS GARCIA

DIRECTORA ADMINISTRATIVA
 LIC. ROSALBA PALMA LÓPEZ

DIRECTORA GENERAL
 LIC. MARÍA LUISA MATUS FUENTES

507: COLEGIO DE ESTUDIOS CIENTIFICOS Y TECNOLOGICOS DEL ESTADO DE OAXACA

ESTADO DE FLUJO DE EFECTIVO

PRESENTADO EN PESOS

PERIODO: DEL 01 AL 30 DE ABRIL DE 2017

Flujo de Efectivo de las actividades de operación ORIGEN	MARZO	ABRIL
	\$ 61,706,188	\$ 13,949,194
42210 Transferencias internas y asignaciones al sector público	\$ 69,677,434	\$ 10,615,958
21117 Impuestos sobre nómina y otros que se deriven de una relación laboral	\$ -	\$ -
21121 Deudas por adquisición de bienes y contratación de servicios por pagar a cp	\$ -	\$ -
21131 Contratista por Obras en Bienes de Dominio Público por pagar a cp	\$ -	\$ -
21132 Contratista por Obras en Bienes propios por pagar a cp	\$ -	\$ -
21151 Transferencias internas y asignaciones al sector público	\$ 7,203,087	\$ 2,785,365
21171 Retenciones de impuestos por pagar a cp	\$ 950,045	\$ 777,954
21172 Retenciones del sistema de seguridad social por pagar a cp	\$ 722,173	\$ 276,758
21179 Otras retenciones y contribuciones por pagar a cp	\$ 1,077,170	\$ 859,189
21191 Fondos rotatorios	\$ -	\$ -
21192 Ministraciones de fondos por pagar a cp	\$ -	\$ -
21194 Cuentas por pagar por préstamos otorgados	\$ -	\$ -
21199 Otras cuentas por pagar a cp	\$ 81,138	\$ 189,877
APLICACIÓN	\$ 55,601,635	\$ 43,073,943
11229 Otras cuentas por cobrar	\$ -	\$ -
11239 Otros deudores diversos por cobrar a cp	\$ 4,872,798	\$ 3,756,139
11241 Contribuciones por cobrar	\$ -	\$ -
11310 Anticipo a proveedores	\$ -	\$ -
11511 Materiales de administración, emisión de documentos y artículos oficiales	\$ -	\$ -
52110 Transferencias internas y asignaciones al sector público	\$ 50,652,349	\$ 46,830,082
52420 Becas	\$ -	\$ -
56110 Construcciones en bienes no capitalizables	\$ -	\$ -
12411 Muebles, excepto de oficina y estantería	\$ 12,500	\$ -
12412 Muebles de oficina y estantería	\$ -	\$ -
12413 Equipo de comunicación y telecomunicación	\$ 7,000	\$ -
12419 Otros mobiliarios y equipo de administración	\$ -	\$ -
12421 Equipos y aparatos audiovisuales	\$ 33,738	\$ -
12423 Cámaras fotográficas y de video	\$ 5,500	\$ -
12429 Otro mobiliario y equipo educacional y recreativo	\$ -	\$ -
12432 Instrumental médico y de laboratorio	\$ -	\$ -
12441 Automóviles y camiones	\$ -	\$ -
12464 Sistemas de aire acondicionado, calefacción y de refrigeración industrial y comercial	\$ 12,500	\$ -
12465 Equipo de comunicación y telecomunicación	\$ -	\$ -
12466 Equipos de generación eléctrica, aparatos y accesorios eléctricos	\$ -	\$ -
12467 Herramientas y máquinas-herramienta	\$ 5,249	\$ -
12364 División de terrenos y construcción de obras de urbanización	\$ -	\$ -
Incremento/Disminución neta en el efectivo y equivalentes al efectivo	\$ 6,104,553	\$ 29,124,749
Efectivo y equivalentes al efectivo al inicio del ejercicio	\$ 51,460,738	\$ 57,641,779
Efectivo y equivalentes al efectivo al final del ejercicio	\$ 57,641,779	\$ 28,517,030
		\$ 29,124,749

En el mes de Abril, la Entidad no adquirió activos.

NOTAS A LOS ESTADOS FINANCIEROS AL 30 DE ABRIL DE 2017

a) NOTAS DE DESGLOSE

1) NOTAS AL ESTADO DE SITUACIÓN FINANCIERA

ACTIVO

EFFECTIVO Y EQUIVALENTES

MARZO 2017		ABRIL 2017	
Fondo fijo de caja	80,000.00	Fondo fijo de caja	80,000.00

MARZO 2017		ABRIL 2017	
Citibanamex cuenta núm. 7010 2536728 (PAAGES) Fed.	0.29	Banamex cuenta núm. 7010 2536728 (PAAGES) Fed.	0.29
Citibanamex cuenta núm. 7011 6103069 S.P. 2017 Fed.	-	Citibanamex cuenta núm. 7011 6103069 S.P. 2017 Fed.	348.00
Citibanamex cuenta núm. 7011 6103077 S.P. 2017 Est.	3,184.70	Citibanamex cuenta núm. 7011 6103077 S.P. 2017 Est.	348.00
BBVA Bancomer cuenta núm. 0198055181	62,217.80	Bancomer cuenta núm. 0198055181	62,217.80
Bancomer cuenta núm. 0198055580	55,599.47	Bancomer cuenta núm. 0198055580	55,599.47
Bancomer cuenta núm. 0103667316 G.OP. FED	21,890.00	Bancomer cuenta núm. 0103667316 G.OP.	21,890.00
Bancomer cuenta núm. 0103667324 G. OP EST	60,000.60	Bancomer cuenta núm. 0103667324 G. OP EST	60,000.00
Bancomer cuenta núm. 0108933642 Fed. (concentradora)	8,166.03	Bancomer cuenta núm. 0108933642 Fed. (concentradora)	8,166.77
BBVA Bancomer cuenta núm. 0109999299 EAAFC0117 S.P. 2017 Estatal	1'019,046.95	BBVA Bancomer cuenta núm. 0109999299 EAAFC0117 S.P. 2017 Estatal	1'517,784.03
BBVA Bancomer cuenta núm. 0109999485 EAAFC0117 G.O. 2017 Est.	146,810.16	BBVA Bancomer cuenta núm. 0109999485 EAAFC0117 G.O. 2017 Est.	0
BBVA Bancomer cuenta núm. 0109999256 S.P. 2017 Federal	490,579.26	BBVA Bancomer cuenta núm. 0109999256 S.P. 2017 Federal	806,740.64
BBVA Bancomer cuenta núm. 0109999426 G.O. 2017 Fed.	178,564.00	BBVA Bancomer cuenta núm. 0109999426 G.O. 2017 Fed.	5,940.94
BBVA Bancomer cuenta núm. 0109999248 GOB EDO OAX 507 EBAFA0117 2017	39.43	BBVA Bancomer cuenta núm. 0109999248 GOB EDO OAX 507 EBAFA0117 2017	209.41
BBVA Bancomer cuenta núm. 0109999620 ANTICIPO RECURSO FEDERAL 2017	777,406.19	BBVA Bancomer cuenta núm. 0109999620 ANTICIPO RECURSO FEDERAL 2017	724,245.29
BBVA Bancomer cuenta núm. 0110244937 FONDO ROTATORIO ESTATAL 2017	57,711.03	BBVA Bancomer cuenta núm. 0110244937 FONDO ROTATORIO ESTATAL 2017	7,711.03



SUMAS	2'881,215.91	SUMAS	3'271,201.67
-------	--------------	-------	--------------

BANCOS MONEDA NACIONAL: Al 30 de Abril de 2017 refleja saldo de \$3'271,201.67 el cual se integra de las siguientes cuentas:

Banamex cuenta núm. 7010 2536728 EACFK3916 (PAAGES) FED 2016 refleja un saldo de \$0.29 que corresponde a diferencia por redondeo de intereses generados en el mes de septiembre 2016 en la cuenta bancaria, originado por el depósito del Recurso del Fondo para Fortalecer del Avance de Autonomía de Gestión en Planteles de Educación Media Superior (paages) 2016.

Citibanamex cuenta núm. 7011 6103069 S.P. 2017 Federal refleja un saldo de \$ 348.00 que corresponde a devolución de comisión e iva por manejo de la cuenta.

Citibanamex cuenta núm. 7011 6103077 S.P. 2017 Estatal refleja un saldo de \$ 348.00 que corresponde a devolución de comisión e iva por manejo de la cuenta.

BBVA Bancomer cuenta núm. 0198055181 Estatal 2015 (SP) refleja un saldo de \$62,217.80 el cual corresponde a diferencias de servicios personales pendiente de pagar o devolver a la Secretaría de Finanzas.

BBVA Bancomer cuenta núm. 0198055580 Federal 2015 (SP) refleja un saldo de \$55,599.47 el cual corresponde a diferencias de retenciones que se traspasarán a la cuenta concentradora 2016 del Colegio.

BBVA Bancomer cuenta núm. 0103667316 G.O. 2016 Federal refleja un saldo de \$21,890.00 el cual corresponde a saldo pendiente por pagar a proveedores.

BBVA Bancomer cuenta núm. 0103667324 G.O. 2016 Estatal refleja un saldo de \$60,000.00 el cual corresponde a un depósito de recurso para pago de proveedores.

BBVA Bancomer cuenta núm. 0108933642 FED. 2016 (CONCENTRADORA), refleja un saldo de \$8,166.77 el cual corresponde a parte de recurso federal 2016 que se encuentra en la cuenta.

BBVA Bancomer cuenta núm. 01089999299 EAAFC0117 S.P. 2017 Est., refleja un saldo de \$1'517,784.03 el cual corresponde a recurso para pago de servicios personales y deducciones originadas por el mismo pago.

BBVA Bancomer cuenta núm. 01089999256 S.P. 2017 Federal, refleja un saldo de \$806,740.64 el cual corresponde a recurso para pago de servicios personales y deducciones originadas por el pago de servicios personales.

BBVA Bancomer cuenta núm. 0109999426 G.O. 2017 Fed., refleja un saldo de \$5,940.94 el cual corresponde al recurso para pago de proveedores del presente ejercicio.

BBVA Bancomer cuenta núm. 01089999248 GOB EDO OAX 507 EBFA0117 2017, refleja un saldo de \$209.41 el cual corresponde al saldo del recurso federal asignado al Cecyteo.

BBVA Bancomer cuenta núm. 01089999620 ANTICIPO RECURSO Federal 2017, refleja un saldo de \$724,245.29 el cual corresponde a recurso para pago de gastos de operación.

BBVA Bancomer cuenta núm. 0110244937 FONDO ROTATORIO Estatal 2017, refleja un saldo de \$7,711.03 el cual corresponde a recurso para pago de gastos de operación emergentes.

www.gob.oaxaca.mx

INVERSIONES FINANCIERAS EN MONEDA NACIONAL

Marzo 2017		Abril 2017	
Núm. de cuenta asociada 0108933642	7'457,470.53	Núm. de cuenta asociada 0108933642	7'457,470.53
Núm. de cuenta asociada 0109999248	47'223,092.69	Núm. de cuenta asociada 0109999248	17'658,357.36

INVERSIONES FINANCIERAS EN MONEDA NACIONAL, al 30 de abril de 2017 se refleja un saldo de \$25'115,827.89 que se encuentra invertido en la institución BBVA Bancomer;

La cta. 0108933642 cual se integra de 188,803 títulos valor compra con un importe de \$7'457,470.53 y en la cta. 0108933642 se integra por 436,029 títulos valor compra con un importe de \$17'658,357.36

DERECHOS A RECIBIR EFECTIVO Y EQUIVALENTES Y BIENES O SERVICIOS A RECIBIR

Marzo 2017		Abril 2017	
Otros deudores diversos por cobrar a corto plazo	32'653,949.78	Otros deudores diversos por cobrar a corto plazo	28,898,610.51

OTROS DEUDORES DIVERSOS POR COBRAR A CP: refleja un saldo de \$28'898,610.51 que corresponde a provisiones de terceros \$18'892,648.25 originadas por el pago de servicios personales del mes de abril 2017; 2,400.30 corresponde a subsidio para el empleo y otros deudores por \$17'322,633.38 de los cuales \$16'945,525.96 que corresponde a la CLC 126 (diferencia) del mes de marzo 2015; CLC 234 (diferencia), 247 (diferencia) y 251 (diferencia) del mes de abril 2015; CLC 329 (diferencia) del mes de mayo de 2015; CLC 449 (diferencia) del mes de Junio 2015; CLC's 509, 516 y 518 (diferencia) del mes de julio 2015; CLC 694 del mes de septiembre 2015; CLC 793 del mes de octubre 2015; CLC's 837, 839, 841, 844, 865, 867, 880, 882, 883, 884, 885, 887, 893, 897, 906 y 916 del mes de noviembre 2015; CLC's 90, 91, 92, y 100 del mes de febrero 2016; CLC 110 del mes de marzo de 2016; CLC's 204, 222, 223, 224, y 262 del mes de abril de 2016; CLC 318, 328, 332 y 335 del mes de mayo de 2016; CLC's 376, 406, 407, 408, 409, 417, 423, 424, 425, 426, 427, 428, 429, 430, 432, 433, 434, 435, 436, 437, 438, 439, 440, 441 y 442 del mes de Junio de 2016; CLC's, 500, 501, 502, 503, 504, 505, 506, 508, 509 del mes de julio de 2016; CLC's 572, 574, 575, 576, 577, 584 Y 586 del mes de agosto de 2016; CLC's 610, 611, 612, 613, 624 y 669 del mes de septiembre de 2016; CLC 749 del mes de octubre de 2016; CLC 778 del mes de noviembre de 2016; CLC 98 de febrero de 2017; CLC 125, del mes de marzo de 2017 y CLC's 239, 241, 242, 243, 249, 251, 252, 253, 261, 262, 263, 264, 265 y 266 del mes de abril de 2017 que a la fecha no ha depositado la Secretaría de Finanzas para cumplir en tiempo y forma con el pago de pasivos.

Marzo 2017		Abril 2017	
Otros Deudores Diversos a Largo Plazo	88,800.00	Otros Deudores Diversos a Largo Plazo	88,800.00

OTROS DEUDORES DIVERSOS A LARGO PLAZO: refleja un saldo de \$88,800.00 que corresponde a cheques expedidos en ejercicios pasados a dos docentes: Germán Eduardo Palacino Antía por \$58,200.00 y Eduardo Gallegos Ruiz por \$30,600.00 para gastos ya que posteriormente iban a comprobar el recurso, pero que a la fecha no ha sido posible recuperarlo.

Bienes Inmuebles, Muebles e Intangibles

Marzo 2017		Abril 2017	
Terrenos	517,408,770.22	Terrenos	388,472,682.59
Edificios no residenciales	813,164,765.88	Edificios no residenciales	725,116,040.33
Sumas	1'330,573,536.10	Sumas	1'113,588,722.92

BIENES MUEBLES

Marzo 2017		Abril 2017	
Muebles de oficina y estantería	5'998,882.29	Muebles de oficina y estantería	5'998,882.29
Muebles excepto de oficina y estantería	46,755.52	Muebles excepto de oficina y estantería	46,755.52
Equipo de cómputo y tecnologías de la información	45'453,886.57	Equipo de cómputo y tecnologías de la información	45'453,886.57
Otros mobiliarios y equipos de administración	556,956.78	Otros mobiliarios y equipos de administración	556,956.78
Equipos y aparatos audiovisuales	10'323,673.75	Equipos y aparatos audiovisuales	10'323,673.75
Aparatos deportivos	2'197,696.03	Aparatos deportivos	2'197,696.03
Cámaras fotográficas y de video	517,292.03	Cámaras fotográficas y de video	517,292.03
Otro mobiliario y equipo educacional y recreativo	6,072,674.39	Otro mobiliario y equipo educacional y recreativo	6'072,674.39
Equipo médico y de laboratorio	6'532,398.06	Equipo médico y de laboratorio	6'532,398.06
Instrumental médico y de laboratorio	369,881.35	Instrumental médico y de laboratorio	369,881.35
Automóviles y camiones	8'928,716.59	Automóviles y camiones	8'928,716.59
Otros equipos de transporte	60,999.00	Otros equipos de transporte	60,999.00
Sistemas de aire acondicionado, calefacción y de refrigeración industrial y comercial	1'248,720.90	Sistemas de aire acondicionado, calefacción y de refrigeración industrial y comercial	1'248,720.90
Equipo de comunicación y telecomunicación	1'194,671.71	Equipo de comunicación y telecomunicación	1'194,671.71
Equipo de generación eléctrica, aparatos y accesorios eléctricos	1'753,904.10	Equipo de generación eléctrica, aparatos y accesorios eléctricos	1'753,904.10
Herramientas y máquinas-herramienta	711,020.97	Herramientas y máquinas-herramienta	711,020.97
Otros equipos	2'455,600.83	Otros equipos	2,455,600.83
Sumas	94'423,730.87	Sumas	94'423,730.87

ACTIVOS INTANGIBLES

Marzo 2017		Abril 2017	
Software	1'488,840.53	Software	1'488,840.53



DEPRECIACION, DETERIORO Y AMORTIZACION ACUMULADA EN BIENES MUEBLES, INMUEBLES E INTANGIBLES

DEPRECIACION ACUMULADA DE BIENES INMUEBLES -\$2'193,038.86

DEPRECIACION ACUMULADA DE BIENES MUEBLES -\$11'632,349.19

Estos importes se encuentran registrados desde el ejercicio 2003, ya que a la fecha por autorización de la Secretaría de Finanzas no se ha registrado la depreciación.

PASIVO

PASIVO CIRCULANTE

- Se elaborará una relación de las cuentas y documentos por pagar en una desagregación por su vencimiento en días a 90, 180, menor o igual a 365 y mayor a 365. Asimismo, se informará sobre la factibilidad del pago de dichos pasivos, ya que algunos son proveedores del ejercicio 2015, que a la fecha no se ha depositado el recurso por parte de la Secretaría de Finanzas para poder saldar estas cuentas.

CUENTA	DESCRIPCION	90 DIAS	180 DIAS	MENOR O IGUAL A 365	MAYOR A 365	TOTAL
2	PASIVO					45,377,316.14
2.1	PASIVO CIRCULANTE					45,377,316.14
2.1.1.3.1.001.0017	SALOMON ADRIAN MARTINEZ ZARATE				19,635.00	19,635.00
2.1.1.3.1.001.0019	EDGAR ELI GARCIA RUIZ				31,048.40	31,048.40
2.1.1.3.1.001.0065	HOTEL VICTORIA S.A. DE C.V.				275,472.27	275,472.27
2.1.1.3.1.001.0077	JORGE MEJIA VENEGAS				6,292.36	6,292.36
2.1.1.5.1.001.0003	ESTIMULO AL BUEN DESEMPEÑO ADMINISTRATIVO				0.03	0.03
2.1.1.5.1.001.0006	CUOTAS AL INFONAVIT				263,346.12	263,346.12
2.1.1.5.1.001.0009	AYUDA PARA DESPENSA				385.50	385.50
2.1.1.5.1.001.0012	PREMIO POR ANTIGÜEDAD				6,300.00	6,300.00
2.1.1.5.1.001.0014	PRIMA VACACIONAL				2,827.31	2,827.31
2.1.1.5.1.001.0015	ESTIMULO POR PUNTUALIDAD Y ASISTENCIA				1,698.11	1,698.11
2.1.1.5.1.001.0017	(ADEFAS) DIF. AGUINALDO Y PRESTACIONES 2014				406.89	406.89
2.1.1.5.1.001.0018	(ADEFAS) OTRAS PRESTACIONES				2,500.00	2,500.00
2.1.1.5.1.001.0051	AYUDAS DIVERSAS				13,000.00	13,000.00
2.1.1.5.1.001.0053	OTRAS PRESTACIONES				143,301.75	143,301.75
2.1.1.5.1.001.0112	PROVEEDORA ESCOLAR S DE RL				405.30	405.30
2.1.1.5.1.001.0131	HOTEL VICTORIA SA DE CV				11,000.00	11,000.00
2.1.1.5.1.001.0155	ROQUE MANUEL PEREZ ARAGON				31,771.24	31,771.24
2.1.1.5.1.001.0156	JESUS RUIZ MARTINEZ				38,196.96	38,196.96
2.1.1.5.1.001.0158	INMOBILIARIA DEL VALLE DE ANTEQUERA S.A. DE CV			1,830.00		1,830.00
2.1.1.5.1.001.0161	CESAREA ANGELA LOPEZ CHAVEZ	8,750.00				8,750.00
2.1.1.5.1.001.0244	FERNANDO MIGUEL BOLAÑOS RAMIREZ				21,028.48	21,028.48
2.1.1.5.1.001.0262	CORPORATIVA LITOGRAFICA DE ANTEQUERA, SA DE				38,280.00	38,280.00
2.1.1.5.1.001.0326	CLAUDIO DE JESUS RUIZ RAMIREZ				1,561.65	1,561.65
2.1.1.5.1.001.0329	FERNANDO MUÑOZ NAVARRO				407.09	407.09
2.1.1.5.1.001.0357	JORGE ADALBERTO RIOS GARCIA				80.00	80.00
2.1.1.5.1.001.0358	MARTHA LUCIA ZAPATA SALAZAR				6,036.18	6,036.18
2.1.1.5.1.001.0362	RAUL ALBERTO CRUZ CRUZ				360.00	360.00
2.1.1.5.1.001.0384	VICTOR RAUL MARTINEZ VASQUEZ				4,417.00	4,417.00
2.1.1.5.1.001.0411	ST S C E C Y T E O		64,223.04			64,223.04
2.1.1.5.1.001.0643	HOTEL ANGEL INN, S.A. DE C.V.				246,043.47	246,043.47
2.1.1.5.1.001.0650	ANGEL GARCIA GARCIA				5,800.00	5,800.00
2.1.1.5.1.001.0661	TECNOFERRE DE MEXICO S.A. DE C.V.				2,443.08	2,443.08
2.1.1.5.1.001.0663	INFRAESTRUCTURA TACUATE S.A. DE C.V.				66,653.18	66,653.18
2.1.1.5.1.001.0679	ARGELIA LUVIA JIMENEZ DIAZ				1,421.00	1,421.00
2.1.1.5.1.001.0831	JOSE REYNALDO BAROJAS SANCHEZ				3,828.00	3,828.00
2.1.1.5.1.001.0833	CLAUDIA MARIA FLORES MORALES				9,744.00	9,744.00
2.1.1.5.1.001.0880	EDITORIAL LIMUSA, S.A. DE C.V.				99,079.11	99,079.11
2.1.1.5.1.001.0885	MIGUEL ANGEL PEREZ GUTIERREZ				10,115.20	10,115.20
2.1.1.5.1.001.0896	RECURSOS DARAINBA S.A. DE C.V.				20,764.00	20,764.00
2.1.1.5.1.001.0935	XQUENDA TRAVEL, S.A. DE C.V.				7,283.00	7,283.00
2.1.1.5.1.001.1047	JORGE MEJIA VENEGAS				70,961.03	70,961.03
2.1.1.5.1.001.A1ZY	COLEGIO DE ESTUDIOS CIENTIFICOS Y TEC. DEL EDO OAX	3,273.81				3,273.81
2.1.1.5.1.411.A0HY	ASEGURADORA INTERACCIONES, S.A.			28,888.81		28,888.81
2.1.1.5.1.411.A0MH	BENJAMIN ACOSTA BELIO	9,280.00				9,280.00
2.1.1.5.1.411.A0P3	ALEF PROGRAMAS EDUCATIVOS SA DE CV, S.A. DE		597.00			597.00
2.1.1.5.1.411.A0WF	REY DAVID AGUILAR MARTINEZ	2,400.00				2,400.00
2.1.1.5.1.411.A143	JOSE REYNALDO BAROJAS SANCHEZ	8,004.00				8,004.00
2.1.1.5.1.411.A151	BANQUETES LA BELLA AIROSA, S.A. DE C.V.		446,884.68			446,884.68
2.1.1.5.1.411.A1A5	FERNANDO MIGUEL BOLAÑOS RAMIREZ	17,124.30				17,124.30
2.1.1.5.1.411.A1TV	COMERCIALIZADORA DE BIENES Y SERVICIOS MERIDIA		60,000.00			60,000.00
2.1.1.5.1.411.A1YZ	COMERCIAL DINAMICA NACIONAL, S.A. DE C.V.	378,990.21		378,990.21		378,990.21



2.1.1.5.1.411.A1ZY	COLEGIO DE ESTUDIOS CIENTÍFICOS Y TECNOLÓGICOS	3,208,381.60			3,208,381.60
2.1.1.5.1.411.A23Z	COMISION FEDERAL DE ELECTRICIDAD		378,857.00		378,857.00
2.1.1.5.1.411.A29C	COMERCIALIZADORA ITAMAGUI, S.A. DE C.V.			206,923.03	206,923.03
2.1.1.5.1.411.A2BX	COMERCIALIZADORA MEDICA DIAGNOSTICA DE OAX			85,430.37	85,430.37
2.1.1.5.1.411.A2C9	CORDERO MUEBLES ESCOLARES DE CHALCO, S.A. DE		241,709.60		241,709.60
2.1.1.5.1.411.A2G3	PATRICIA CORTES CRUZ	30,266.00			30,266.00
2.1.1.5.1.411.A2KM	COMERCIALIZADORA OSIBEL, S.A. DE C.V.			20,764.00	20,764.00
2.1.1.5.1.411.A3GJ	D.R. SAGITARIO, S.A. DE C.V.			240,679.12	240,679.12
2.1.1.5.1.411.A3JU	ESPECIALISTAS EN COMERCIO BECHET, S.A. DE C.V.		556,598.32		556,598.32
2.1.1.5.1.411.A3KA	ECOMAY, S.A. DE C.V.	9,895.00			9,895.00
2.1.1.5.1.411.A3KR	ELECTRONICACOMPUTACIONTELECOMUNICACIONES			14,546.40	14,546.40
2.1.1.5.1.411.A3LO	EQUIPOS DIDACTICOS PARA ESCUELAS, S.A. DE C.V.		2,901.60		2,901.60
2.1.1.5.1.411.A3PU	EDITORIAL LIMUSA, S.A. DE C.V.			14,665.82	14,665.82
2.1.1.5.1.411.A3T7	ESTACION DE SERVICIO BAUTISTA, S.A. DE C.V.	396.75			396.75
2.1.1.5.1.411.A3VR	EMPRESA DE TURISMO Y PASAJE TAZUYUTI, S.A. DE CV		21,890.00		21,890.00
2.1.1.5.1.411.A48D	ZINTHIA GABRIELA FUENTES PERALTA	600.00			600.00
2.1.1.5.1.411.A4JA	EDGAR ELI GARCIA RUIZ	6,728.23			6,728.23
2.1.1.5.1.411.A4OV	GRUPO COMERCIAL NAT DE MÉXICO S.A DE C.V.			166,787.11	166,787.11
2.1.1.5.1.411.A4QC	GDC DIFUSION CIENTIFICA, S.A. DE C.V.			107,914.95	107,914.95
2.1.1.5.1.411.A4S2	GOBIERNO DEL ESTADO DE OAXACA	352,543.00			352,543.00
2.1.1.5.1.411.A54M	REMEDIOS SOFIA GONZALEZ REYES		9,106.00		9,106.00
2.1.1.5.1.411.A5F4	HOTEL ANGEL INN, S.A. DE C.V.			117,128.85	117,128.85
2.1.1.5.1.411.A5LP	ANA LILIA HERNANDEZ LOPEZ	3,214.94			3,214.94
2.1.1.5.1.411.A5M8	THAIS PENELOPE HERNANDEZ LEYVA	1,763.20			1,763.20
2.1.1.5.1.411.A5XQ	IMPRESOS BAÑUELAS, S.A. DE C.V.		19,385.80		19,385.80
2.1.1.5.1.411.A625	INGENIERIA GRAFICA MATERIALES Y EQUIPOS, S.A. D			51,414.23	51,414.23
2.1.1.5.1.411.A64V	INSTITUTO MEXICANO DEL SEGURO SOCIAL	3,981,860.69			3,981,860.69
2.1.1.5.1.411.A658	INSTITUTO DEL FONDO NACIONAL DE VIVIENDA PARA L	4,260,543.94			4,260,543.94
2.1.1.5.1.411.A69J	INDUSTRIAL UNIVERSAL DIDACTICA, S.A. DE C.V.		21,819.60		21,819.60
2.1.1.5.1.411.A6CZ	ARGELIA LUVIA JIMENEZ DIAZ		6,537.60		6,537.60
2.1.1.5.1.411.A6R1	CESAREA ANGELA LOPEZ CHAVEZ			13,773.62	13,773.62
2.1.1.5.1.411.A70P	LIBRERIA DE PORRUA HERMANOS Y COMPAÑIA, S.A.		33,869.55		33,869.55
2.1.1.5.1.411.A72Y	MARIO HELADIO LUGOS LOPEZ	49,938.00			49,938.00
2.1.1.5.1.411.A79Y	MARIA OLIVIA MALDONADO GARCIA		96,531.75		96,531.75
2.1.1.5.1.411.A7JY	VICTOR RAUL MARTINEZ VASQUEZ			1,768.01	1,768.01
2.1.1.5.1.411.A7KB	YADIRA MARTINEZ ZAMBRANO	1,135.00			1,135.00
2.1.1.5.1.411.A7OP	MEDQUIMIA, S.A. DE C.V.		239,774.36		239,774.36
2.1.1.5.1.411.A7UX	JORGE MEJIA VENEGAS			7,818.40	7,818.40
2.1.1.5.1.411.A82C	JOSEFA MONROY DIAZ			410,844.92	410,844.92
2.1.1.5.1.411.A8QA	PEDRO JAVIER NARVAEZ CASTAÑEDA	10,500.00			10,500.00
2.1.1.5.1.411.A93H	ERICK IVAN ORTIZ LOPEZ	3,306.00			3,306.00
2.1.1.5.1.411.A9E9	AMADO PAZ PACHECO			415,812.92	415,812.92
2.1.1.5.1.411.A9I3	PROMOTORA COMERCIAL TORRES BATIZ, SA DE C.V.		501,666.59		501,666.59
2.1.1.5.1.411.A9PB	PROVEEDORA ESCOLAR, S.R.L.		227,771.95		227,771.95
2.1.1.5.1.411.A9VL	PROVEEDORA DE OFICINAS LA ESFERA DE PUEBLA			1,036,200.74	1,036,200.74
2.1.1.5.1.411.A9ZP	PLASTIFORMAS DEL SUR, S.A. DE C.V.			34,555.00	34,555.00
2.1.1.5.1.411.AA9T	RARELY, S.A. DE C.V.	6,750.00			6,750.00
2.1.1.5.1.411.AAA3	DANIEL RAMIREZ DE LA ROSA	6,396.55			6,396.55
2.1.1.5.1.411.AABH	LUZ MARIA RAMIREZ TORRES	1,200.00			1,200.00
2.1.1.5.1.411.AAOU	SERGIO ROSAS BETANZOS	2,726.00			2,726.00
2.1.1.5.1.411.AAZ4	MARLON RUIZ			166,537.41	166,537.41
2.1.1.5.1.411.AAZB	JESUS RUIZ MARTINEZ		214,209.23		214,209.23
2.1.1.5.1.411.AB04	CLAUDIO DE JESUS RUIZ RAMIREZ	5,400.00			5,400.00
2.1.1.5.1.411.AB3Q	MARIA DE LA LUZ SANCHEZ CRUZ	19,255.00			19,255.00
2.1.1.5.1.411.ABAX	SUPER AHORRO DE OAXACA, S.A. DE C.V.	8,329.95			8,329.95
2.1.1.5.1.411.ABGZ	SEGUROS BANORTEGRUPO FINANCIERO BANORTE, SA D	488,730.77			488,730.77
2.1.1.5.1.411.ABHI	SISTEMAS BIBLIOINFORMA, S.A. DE C.V.		7,480.00		7,480.00
2.1.1.5.1.411.ABJM	SISTEMAS CONTINO, S.A. DE C.V.			708,086.21	708,086.21
2.1.1.5.1.411.ABWC	ROSA ELENA SORIANO DIAZ			37,181.98	37,181.98
2.1.1.5.1.411.AC9L	CABLEMAS TELECOMUNICACIONES, S.A. DE C.V.	20,416.00			20,416.00
2.1.1.5.1.411.ACE1	TELEFONOS DE MEXICO SA DE CV	25,874.76			25,874.76
2.1.1.5.1.411.ACLX	UNIVERSIDAD ANAHUAC DE OAXACA, S.C.	128,296.00			128,296.00
2.1.1.5.1.411.ACNJ	UNIFORMES IMPERIO DEL SURESTE, S. DE R.L. DE CV		139,434.75		139,434.75
2.1.1.5.1.411.ACXN	EFREN RICARDO VELASCO GUZMAN	6,380.00		6,380.00	12,760.00
2.1.1.5.1.411.AD58	JUDITH CAROLINA WOOLRICH BERMUDEZ	92,939.21		90,747.25	183,686.46
2.1.1.5.1.411.AD5A	ALFREDO FERNANDO WOOLRICH RAMIREZ			183,686.46	183,686.46
2.1.1.5.1.411.AD5P	XQUENDA TRAVEL S.A. DE C.V.	13,358.92			13,358.92
2.1.1.5.1.411.AD89	MARTHA LUCIA ZAPATA SALAZAR		60.00		60.00
2.1.1.5.1.411.AE5G	HUGO RODRIGUEZ CALVO			37,447.60	37,447.60
2.1.1.5.1.411.AEPT	INDAPURA PUEBLOS MANCOMUNADOS, S. DE P.R.DE RL	2,356.00			2,356.00
2.1.1.5.1.411.AF72	INCAEM, S.C.	160,080.00			160,080.00
2.1.1.5.1.411.AHHJ	OLGA ROSARIO HERNÁNDEZ SÁNCHEZ			1,800.00	1,800.00
2.1.1.5.1.411.AHHM	ADÁN HERNÁNDEZ LÓPEZ			200.00	200.00
2.1.1.5.1.411.AMLP	GABRIELA ALEJANDRA PETO TOLEDO	1,135.00			1,135.00
2.1.1.5.1.411.AOSE	GALVENTEX, S.A. DE C.V.			26,909.80	26,909.80
2.1.1.5.1.411.AOSF	SILVANO ZETINA GARCIA			41,532.64	41,532.64
2.1.1.5.1.411.AOSG	ARTÍCULOS BASICOS DE CALIDAD EN UNIFORMES Y E		91,749.83		91,749.83
2.1.1.5.1.411.AOM8	SUMINISTROS DE MATERIALES Y ARTICULOS EN GRAL			17,448.72	17,448.72
2.1.1.5.1.411.AOSX	SERVICIOS INTEGRADOS TRUJILLO ROMANO SA DE		421,334.70		421,334.70
2.1.1.5.1.411.APH9	AMADO BETANZOS SANTIAGO		200.00		200.00
2.1.1.5.1.411.APHA	MANUEL MANUEL SANTIAGO		200.00		200.00
2.1.1.5.1.411.APHB	EVERARDO CRUZ BARRANCO		200.00		200.00
2.1.1.5.1.411.APHH	CARLOS ARISTEO ORTIZ JERONIMO		400.00		400.00
2.1.1.5.1.411.APHI	CLARITA ALEJANDRA TORRES DANIEL		400.00		400.00
2.1.1.5.1.411.APHO	YANET VERÓNICA-CRUZ AQUINO		400.00		400.00
2.1.1.5.1.411.APHP	ANA DELIA GALEANA JUAREZ		400.00		400.00
2.1.1.5.1.411.APHQ	SOLEDAD LOPEZ ZIGA		200.00		200.00
2.1.1.5.1.411.APHR	ELIZABET VALENZUELA REYES		200.00		200.00



2.1.1.5.1.411.APHS	GERMAIN CANSECO JERONIMO		200.00			200.00
2.1.1.5.1.411.APHT	CORNELIO ORDAZ ROJAS		200.00			200.00
2.1.1.5.1.411.API7	RODE SANTIAGO ANTONIO		200.00			200.00
2.1.1.5.1.411.APIB	SAULO MANDARIN RAMIREZ		200.00			200.00
2.1.1.5.1.411.AS8V	LEYTA CASTILLO ESCOBAR		400.00			400.00
2.1.1.5.1.411.AS8X	MALENA MONTAÑO DE LA CRUZ		200.00			200.00
2.1.1.5.1.411.AVV0	ROSALIA PALMA LOPEZ	43,405.97				43,405.97
2.1.1.5.1.411.AVV1	MARIA LUISA MATUS FUENTES	400.00				400.00
2.1.1.5.1.411.AVV2	CRISTOBAL GARCIA GARCIA	400.00				400.00
2.1.1.5.1.411.AX6L	CELESTINO GOMEZ SOTO	79,500.00				79,500.00
2.1.1.5.1.411.AX7N	JORGE ALBERTO LOPEZ GOPAR	1,500.00				1,500.00
2.1.1.5.1.411.AX7R	CARLOS DE JESUS CHACON MARTINEZ	524.00				524.00
2.1.1.5.1.411.AX7E	MARGARITA HELEN RIVERA CRUZ	3,900.00				3,900.00
2.1.1.5.1.411.AXUR	JUAN CARLOS VALENCIA SANTIAGO	1,734.15				1,734.15
2.1.1.5.1.411.AYQF	XUNASHI ORTIZ LOPEZ	400.00				400.00
2.1.1.5.1.411.AYXG	JUDITH AVENDAÑO GOMEZ	20,000.00				20,000.00
2.1.1.5.1.411.AZ89	DIANA ISABEL ORTIZ CHAVEZ	400.00				400.00
2.1.1.5.1.411.AZ9L	GUADALUPE TOLEDO MEDINA	108,467.10				108,467.10
2.1.1.7.1.002.0001	I.S.S.S.	5,065,709.53				5,065,709.53
2.1.1.7.1.004.0001	10% RETENCIONES POR ARRENDAMIENTO	25,035.83				25,035.83
2.1.1.7.1.005.0002	10% RETENCIONES POR SERVICIOS PROFESIONALES	4,106.49				4,106.49
2.1.1.7.1.018.0001	2.5% POR LOS SERVICIOS DE INSPECCION, VIGILANCIA L	18,279.11		185,767.87		204,046.98
2.1.1.7.2.001.0002	IMSS	577,916.33				577,916.33
2.1.1.7.2.003.0006	SEGURO DE VIDA	57,187.94				57,187.94
2.1.1.7.2.011.0003	IMSS, CESANTIA Y VEJEZ	859,731.75				859,731.75
2.1.1.7.2.014.0007	SEGURO DE VIDA INBURSA	18,553.59				18,553.59
2.1.1.7.9.005.0012	PENSION ALIMENTICIA	39,853.30				39,853.30
2.1.1.7.9.006.0004	CREDITO INFONAVIT	2,613,753.24				2,613,753.24
2.1.1.7.9.007.0005	CREDITO FONACOT	395,948.45				395,948.45
2.1.1.7.9.020.0008	RETARDOS E INASISTENCIAS	5,731,847.11				5,731,847.11
2.1.1.7.9.023.0001	FONDO DE AHORRO TRABAJADOR	106,449.98				106,449.98
2.1.1.7.9.024.0002	DESCUENTO PRESTAMO FONDO DE AHORRO	588,669.06				588,669.06
2.1.1.7.9.032.0009	CUOTA SINDICAL	127,482.23				127,482.23
2.1.1.7.9.046.0001	COOPERATIVA ACREIMEX, S.C. DE R.L.	427,041.00				427,041.00
2.1.1.7.9.050.0001	PROGRAMA EDUCATIVO NACIONAL, S.A. DE C.V.	14,157.86				14,157.86
2.1.1.7.9.064.0011	PRESTAMO INBURSA	181,763.09				181,763.09
2.1.1.7.9.109.0001	MUEBLES CASA BONITA SA DE CV	996.00				996.00
2.1.1.9.1.001.0001	SEFIN / FONDO REVOLVENTE	160,000.00				160,000.00
2.1.1.9.4.005.0002	ANTICIPO DE RECURSO FEDERAL	1,000,000.00				1,000,000.00
2.1.1.9.9.001.0001	PRODUCTOS FINANCIEROS	382,529.63				382,529.63
2.1.1.9.9.001.0004	INGRESO POR DIFERENCIA DE CHEQUE			0.54		0.54

II) NOTAS AL ESTADO DE ACTIVIDADES

INGRESOS DE GESTIÓN

MARZO 2017		ABRIL 2017	
TRANSFERENCIAS, ASIGNACIONES, SUBSIDIOS Y OTRAS AYUDAS	69,677,434.27	TRANSFERENCIAS, ASIGNACIONES, SUBSIDIOS Y OTRAS AYUDAS	10,615,958.14

GASTOS Y OTRAS PÉRDIDAS

MARZO 2017		ABRIL 2017	
ASIGNACIONES AL SECTOR PÚBLICO	50'652,348.75	ASIGNACIONES AL SECTOR PUBLICO	46'830,082.45

III) NOTAS AL ESTADO DE VARIACION EN LA HACIENDA PUBLICA

NO APLICA

IV) NOTAS AL ESTADO DE FLUJO DE EFECTIVO

NO APLICA

V) CONCILIACION ENTRE LOS INGRESOS PRESUPUESTARIOS Y CONTABLES, ASI COMO ENTRE LOS EGRESOS PRESUPUESTARIOS Y LOS GASTOS CONTABLES

NO APLICA

b) NOTAS DE MEMORIA (CUENTAS DE ORDEN)

Cuentas de Orden Contables y Presupuestarias:

Contables: NO APLICA

Valores

Emisión de obligaciones

Avales y garantías

Juicios

Contratos para Inversión Mediante Proyectos para Prestación de Servicios (PPS) y

Similares.

Bienes concesionados o en comodato

Presupuestarias:

Cuentas de ingresos

Cuentas de egresos

Información sobre las cuentas de orden presupuestarias, son registros que nos ayudan a controlar los gastos presupuestales.

MARZO 2017		ABRIL 2017	
PRESUPUESTO APROBADO	683,838,168.00	PRESUPUESTO APROBADO	683,838,168.00
PRESUPUESTO DE EGRESOS POR EJERCER	547,545,375.35	PRESUPUESTO DE EGRESOS POR EJERCER	499,190,477.99
PRESUPUESTO DE EGRESOS PAGADO	58,262,311.14	PRESUPUESTO DE EGRESOS PAGADO	44,134,586.66

c) NOTAS DE GESTIÓN ADMINISTRATIVA

1. Introducción

Los Estados Financieros de los entes públicos, proveen de información financiera a los principales usuarios de la misma, al Congreso y a los ciudadanos.

El objetivo del presente documento es la revelación del contexto y de los aspectos económicos-financieros más relevantes que influyeron en las decisiones del período, y que deberán ser considerados en la elaboración de los estados financieros para la mayor comprensión de los mismos y sus particularidades.

De esta manera, se informa y explica la respuesta del gobierno a las condiciones relacionadas con la información financiera de cada período de gestión; además, de exponer aquellas políticas que podrían afectar la toma de decisiones en períodos posteriores.

2. Panorama Económico y Financiero

Se informará sobre las principales condiciones económico- financieras bajo las cuales el ente público estuvo operando; y las cuales influyeron en la toma de decisiones de la administración; tanto a nivel local como federal.

3. Autorización e Historia

Se informará sobre:

- a) Fecha de creación del ente: 27 de febrero de 1994
- b) Principales cambios en su estructura: Se han incrementado centros educativos se contaban al inicio con 5 planteles de bachillerato tecnológico (Planteles 01 Oaxaca, 02 Cuicatlán, 03 Ixtlán, 04 Tututepec y 05 Etla), con plantilla de personal de 50 docentes, 35 administrativos y 15 directivos, actualmente se cuenta con 41 planteles de bachillerato tecnológico y 65 centros EMSAD bachillerato general con plantilla de personal de 874 docentes, 633 personal de apoyo administrativo y 316 directivos.

4. Organización y Objeto Social

- a) Objeto social: Educación
- b) Principal actividad: Impartir educación de calidad en el nivel medio superior en la modalidad de Bachillerato tecnológico bivalente y bachillerato general
- c) Ejercicio fiscal: 2017
- d) Régimen Jurídico: Organismo público descentralizado con personalidad jurídica y patrimonio propio.
- e) Consideraciones fiscales del ente: revelar el tipo de contribuciones que esté obligado a pagar o retener:
 - ISR retención por salarios
 - ISR retenciones por servicios profesionales
 - ISR por pagos por cuenta de terceros o retenciones por arrendamiento de inmuebles
 - Impuesto sobre erogaciones por remuneraciones al trabajo personal (3% sobre nómina)
 - Cuotas IMSS Patronales y Obreras
 - Cuotas Retiro, Cesantía en edad avanzada y Vejez Patronales y Obreras
 - Aportación de vivienda para cuenta individual INFONAVIT Patronales y Obreras
 - Seguro de vida Metlife
 - Seguro de vida INBURSA
 - Crédito FONACOT
 - Fondo de Ahorro del personal sindicalizado
 - Descuento Préstamo Fondo de Ahorro del personal sindicalizado
 - Cuota sindical
 - Préstamo Cooperativa Acreimex
 - Crédito de libros Programa Educativo Nacional
 - Préstamo INBURSA
 - Crédito Muebles Casa Bonita

- f) Estructura organizacional: Organigrama autorizado febrero 2015
- g) Fideicomisos, mandatos y análogos de los cuales es fideicomitente o fiduciario (NO APLICA)

5. Bases de Preparación de los Estados Financieros

Se informará sobre:

- a) Si se ha observado la normatividad emitida por el CONAC y las disposiciones legales aplicables: se han aplicado las normas.
- b) La normatividad aplicada para el reconocimiento, valuación y revelación de los diferentes rubros de la información financiera, así como las bases de medición utilizadas para la elaboración de los estados financieros; por ejemplo: costo histórico, valor de realización, valor razonable, valor de recuperación o cualquier otro método empleado y los criterios de aplicación de los mismos: no se han aplicado en su totalidad.
- c) Postulados básicos: se han aplicado las normas
- d) Normatividad supletoria. En caso de emplear varios grupos de normatividades (normatividades supletorias), deberá realizar la justificación razonable correspondiente.
- e) Para las entidades que por primera vez estén implementando la base devengado de acuerdo a la Ley de Contabilidad, deberán:
 - Revelar las nuevas políticas de reconocimiento;
 - Su plan de implementación;
 - Revelar los cambios en las políticas, la clasificación y medición de las mismas, así como su impacto en la información financiera.
 - Presentar los últimos estados financieros con la normatividad anteriormente utilizada con las nuevas políticas para fines de comparación en la transición a la base devengada.

6. Políticas de Contabilidad Significativas (NO APLICA)

Se informará sobre:

- a) Actualización: se informará del método utilizado para la actualización del valor de los activos, pasivos y Hacienda Pública y/o patrimonio y las razones de dicha elección. Así como informar de la desconexión o reconexión inflacionaria.
- b) Informar sobre la realización de operaciones en el extranjero y de sus efectos en la información financiera gubernamental.
- c) Método de valuación de la inversión en acciones en el Sector Paraestatal.
- d) Sistema y método de valuación de inventarios.
- e) Beneficios a empleados: revelar el cálculo de la reserva actuarial, valor presente de los ingresos esperados comparado con el valor presente de la estimación de gastos tanto de los beneficiarios actuales como futuros.
- f) Provisiones: objetivo de su creación, monto y plazo.
- g) Reservas: objetivo de su creación, monto y plazo.
- h) Cambios en políticas contables y corrección de errores junto con la revelación de los efectos que se tendrá en la información financiera del ente público, ya sea retrospectivos o prospectivos.
- i) Reclasificaciones: Se deben revelar todos aquellos movimientos entre cuentas por efectos de cambios en los tipos de operaciones.
- j) Depuración y cancelación de saldos.

7. Posición en Moneda Extranjera y Protección por Riesgo Cambiario (NO APLICA)

- a) Activos en moneda extranjera
- b) Pasivos en moneda extranjera
- c) Posición en moneda extranjera
- d) Tipo de cambio
- e) Equivalente en moneda nacional

8. Reporte Analítico del Activo (NO APLICA)

- a) Vida útil o porcentajes de depreciación, deterioro o amortización utilizados en los diferentes tipos de activos.
- b) Cambios en el porcentaje de depreciación o valor residual de los activos.
- c) Importe de los gastos capitalizados en el ejercicio, tanto financieros como de investigación y desarrollo.
- d) Riegos por tipo de cambio o tipo de interés de las inversiones financieras.
- e) Valor activado en el ejercicio de los bienes construidos por la entidad.
- f) Otras circunstancias de carácter significativo que afecten el activo, tales como bienes en garantía, señalados en embargos, litigios, títulos de inversiones entregados en garantías, baja significativa del valor de inversiones financieras, etc.
- g) Desmantelamiento de Activos, procedimientos, implicaciones, efectos contables
- h) Administración de activos; planeación con el objetivo de que el ente los utilice de manera más efectiva.

9. Fideicomisos, Mandatos y Análogos (NO APLICA)

- a) Por ramo o unidad administrativa que los reporta.
- b) Enlistar los de mayor monto de disponibilidad, relacionando aquéllos que conforman el 80% de las disponibilidades.

10. Reporte de la Recaudación (NO APLICA)

- a) Análisis del comportamiento de la recaudación correspondiente al ente público o cualquier tipo de ingreso, de forma separada los ingresos locales de los federales.
- b) Proyección de la recaudación e ingresos en el mediano plazo.

11. Información sobre la Deuda y el Reporte Analítico de la Deuda (NO APLICA)

Se informará lo siguiente:

- a) Utilizar al menos los siguientes indicadores: deuda respecto al PIB y deuda respecto a la recaudación tomando, como mínimo, un período igual o menor a 5 años.
- b) Información de manera agrupada por tipo de valor gubernamental o instrumento financiero en la que se considere intereses, comisiones, tasa, perfil de vencimiento y otros gastos de la deuda.

12. Calificaciones otorgadas (NO APLICA)

Informar, tanto del ente público como cualquier transacción realizada, que haya sido sujeta a una calificación crediticia.

13. Proceso de Mejora

- a) Principales Políticas de control interno: Reglamento Interno, Manual de Organización, Comité de Control Interno y el Comité Técnico de Archivos.
- b) Medidas de desempeño financiero, metas y alcance.

14. Información por Segmentos

Cuando se considere necesario se podrá revelar la información financiera de manera segmentada debido a la diversidad de las actividades y operaciones que se realizan los entes públicos, ya que la misma proporciona información acerca de las diferentes actividades operativas en las cuales participa, de los productos o servicios que maneja, de las diferentes áreas geográficas, de los grupos homogéneos con el objetivo de entender el desempeño del ente, evaluar mejor los riesgos y beneficios del mismo; y entenderlo como un todo y sus partes integrantes.

Consecuentemente, esta información contribuye al análisis más preciso de la situación financiera, grados y fuentes de riesgo.

15. Eventos Posteriores al Cierre

El ente público informará el efecto en sus estados financieros de aquellos hechos ocurridos en el período posterior al que informa, que proporcionan mayor evidencia sobre eventos que le afectan económicamente y que no se conocían a la fecha de cierre:

16. Partes Relacionadas

Se debe establecer por escrito que no existen partes relacionadas que pudieran ejercer influencia significativa sobre la toma de decisiones financieras y operativas.

17. Responsabilidad sobre la Presentación Razonable de los Estados Financieros

Bajo protesta de decir verdad declaro que los Estados Financieros y sus notas, son razonablemente correctos y son responsabilidad del Colegio de Estudios Científicos y Tecnológicos del Estado de Oaxaca

ATENTAMENTE

“EDUCACION Y TECNOLOGIA PARA EL DESARROLLO DE OAXACA”

LIC. ROSALÍA PALMA LÓPEZ
DIRECTORA ADMINISTRATIVA



COLEGIO DE ESTUDIOS CIENTÍFICOS Y TECNOLÓGICOS DEL ESTADO DE OAXACA
 ESTRUCTURA ORGANICA

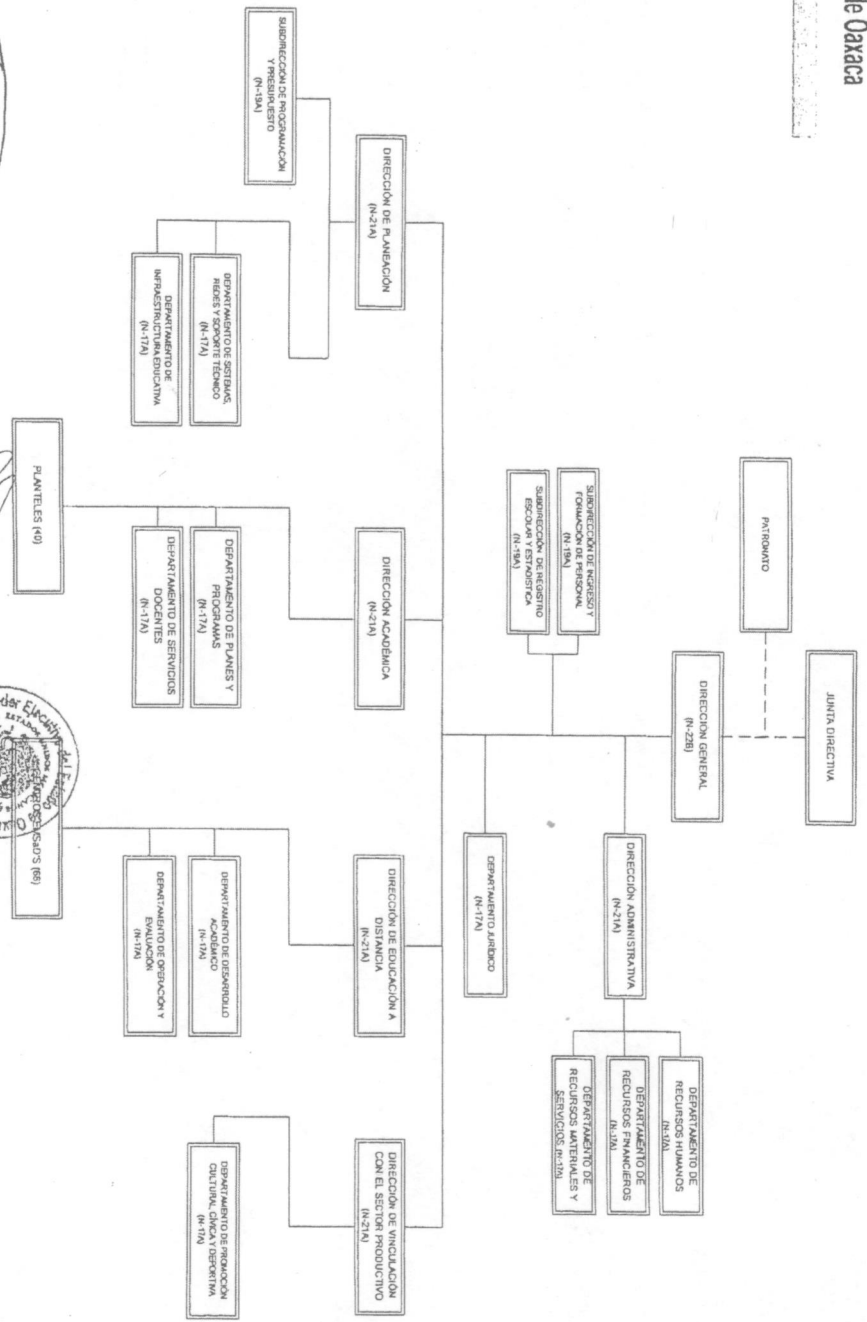

AUTORE
 LIC. GABINO CUERPOMONTENGUJO
 GOBERNADOR CONSTITUCIONAL DEL ESTADO DE OAXACA

VISTO BUENO
 LIC. ALBERTO VARELA VARELA
 SECRETARIO DE ADMINISTRACIÓN



 TITULAR
 DR. VICTOR RAUL MARTINEZ VASQUEZ
 SECRETARÍA DE ADMINISTRACIÓN

FEBRERO DE 2015